

# CLUB DU BULLDOG ANGLAIS





## COMITE

### **PRESIDENTE : Hélène DENIS**

25 rue des Carrières  
57865 AMANVILLERS  
☎ + Fax 03 87 53 42 79 - heldenis@aol.com

### **VICE PRESIDENTE : Françoise BRISSON**

Château la Rose Trimoulet  
33330 SAINT EMILION  
☎ 05 57 24 73 24 - Fax : 05 57 24 67 08  
francoise.brisson3@wanadoo.fr

### **SECRETAIRE - responsable cotations des généteurs : Sylvine VENETZ**

Sainte Marie - 24450 LA COQUILLE  
☎ 06 14 13 65 20 - sylvinevenetz@laposte.net

### **SECRETAIRE ADJOINTE - archives : Delphine CATELAN**

chemin des Boulats - 89240 CHEVANNES  
☎ 03 86 41 21 07 - DelphinePATTON@aol.com

### **TRESORIER - fichier adhérents : Jacques FILHON**

14 rue du Renclos - 17250 ROMEGOUX  
☎ 05 46 95 06 12 - filhon.jacques@orange.fr

### **TRESORIER ADJOINT- chargé des relations publiques pour les manifestations du club :**

#### **Alain LESUISSE**

Rue J.J. Rousseau - 52100 SAINT DIZIER  
☎ 03 25 05 60 50 - alainlesuisse@aol.com

### **Publicités bulletin - Maryse ALTBAUM**

Le Val Herbour 61230 - CISAI SAINT AUBIN  
☎ 02 33 12 54 04 - maryse.altbaum@nordnet.fr

### **Bulletin expositions - Sylvie FLAMME**

72 rue Jean-Jaurès - 59590 RAISMES  
☎ 03 27 25 91 88 - les.patibullies@wanadoo.fr

### **Information naissances : Chantal JULIEN**

1a avenue des Roches Vertes St Julien  
13012 MARSEILLE  
☎+ Fax 04 91 93 10 69 - chantal.julien3@wanadoo.fr

### **Informatique - bulletin : Laurent MIGUET**

10 rue du Moulin Presssagny le Volf  
27940 NOTRE DAME DE L'ISLE  
☎ 02 32 52 99 90 - l.miguet@orange.fr

### **Elevage - Santé : Sophie PALIERNE**

3 place du 19 mars 1962 - 31860 LABARTHE SUR LEZE  
☎ 05 61 08 61 63 - s.palierne@laposte.net

### **Responsable délégués + Code d'éthique : Patrice SANTAIS**

11 rue de la Plaine Saint Martin - 76540 THIETREVILLE  
☎ 02 35 29 44 20 - saint.martin2@wanadoo.fr

### **PRESIDENTS D'HONNEUR**

Monsieur Georges LACAUD  
Monsieur Raymond TRIQUET

### **MEMBRES D'HONNEUR**

Monsieur Bernard HAMEL  
Professeur Bernard DENIS



[www.bulldog.asso.fr](http://www.bulldog.asso.fr)

## DELEGUES

### **Haute et Basse Normandie : Maryse ALTBAUM**

Le Val Herbour 61230 - CISAI SAINT AUBIN  
☎ 02 33 12 54 04 - maryse.altbaum@nordnet.fr

### **Bourgogne - Centre: Delphine CATELAN**

chemin des Boulats - 89240 CHEVANNES  
☎ 03 86 41 21 07 - DelphinePATTON@aol.com

### **Ile-de-France : Evelyne AUDEGUIT**

6 rue de Paris - 77176 SAVIGNY LE TEMPLE  
☎ 01 60 63 00 00 - daudegui@club-internet.fr

### **Midi-Pyrénées : Elizabeth PALIERNE**

3 place du 19 mars 1962 - 31860 LABARTHE SUR LEZE  
☎ 05 61 08 61 63 - s.palierne@laposte.net

### **Alsace - Franche-Comté : Laetitia BURGLIN**

35 route de l'étang LE RUISSEAU DES ÉCREVISSES 70800 BOULIGNEY  
☎ 03 84 49 48 51 - latatumiere70@aol.com

### **Lorraine : Hélène DENIS**

25 rue des Carrières - 57865 AMANVILLERS  
☎ + Fax 03 87 53 42 79 - heldenis@aol.com

### **Picardie-Oise : Didier ESQUIROL**

2 rue de Sainte Claire - 60350 BERNEUIL SUR AISNE  
☎ 06 11 71 07 63 - esquiroididier@hotmail.fr

### **Nord-Pas de Calais : Aurélie SCHOREEL**

17 rue Jean Jaurès - 59112 ANNOEULLIN  
☎ 03 20 90 61 40 - degardin.aurelie@wanadoo.fr

### **Poitou-Charentes : Jacques FILHON**

14 rue du Renclos - 17250 ROMEGOUX  
☎ 05 46 95 06 12 - filhon.jacques@orange.fr

### **Limousin-Auvergne : Yannick et Dominique LARTIGUE**

Chemin des Thermes Soulasse  
63960 VEYRE MONTON ☎ 04 73 69 70 61

### **Champagne-Ardenne : Alain LESUISSE**

Rue J.J. Rousseau - 52100 ST DIZIER  
☎ 03 25 05 60 50 - alainlesuisse@aol.com

### **Provence-Côte d'Azur-Languedoc :**

#### **Thomas PADOVAN**

590 chemin de Barthelemy Vera - 13250 AIX EN PROVENCE  
☎ 06 31 76 50 35 - 04 42 24 98 05 - tomaniak@hotmail.com

### **Sud-Est : Marina PARCHINA**

L'ESTAROUSSIT - 81430 LE FRAYSSE  
☎ 05 63 55 11 46 - marina-tsar@tiscalif.fr

### **Landes - Pyrénées Atlantiques: M.-Pierre RAGON**

"Papounet" - 40320 VIELLE TURSAN  
☎ 05 58 79 64 19 - bbbull@wanadoo.fr

### **Aquitaine : Sylvine VENETZ**

Sainte Marie - 24450 LA COQUILLE  
☎ 06 14 13 65 20 - sylvinevenetz@laposte.net

### **Rhône-Alpes : Françoise VITTORI**

La maison brûlée - 71520 MONTMELARD  
☎ 03 85 50 90 69 - lavittori@orange.fr

### **Pays de Loire - Bretagne : Valéry GOUGEON**

9bis rue des Mimosas- 44160 PONTCHATEAU  
☎ 02 40 15 61 20 - valery.gougeon@wanadoo.fr

[www.sosbulldog.com](http://www.sosbulldog.com)

# LE MOT DE LA PRESIDENTE

Comme chaque année, le 2<sup>e</sup> Bulldoggers de l'année rend compte de deux événements majeurs pour notre Club : la Nationale d'Élevage et le Championnat de France.

Comme chaque année ces deux expositions ont connu une importante fréquentation : 265 bulldogs à la NE - notre record ! - et 120 au Championnat de France.

A chaque fois, les chiens exposés étaient de qualité. Le courrier envoyé par nos juges en témoigne. Tous s'accordent à reconnaître que nos bulldogs sont de dignes représentants de la race et qui plus est ils ne tarissent pas d'éloges sur leur bonne santé.

Cerise sur le gâteau : ils sont toujours très sensibles à la qualité de l'accueil et à l'ambiance si amicale.

Notre pique-nique du dimanche midi lors la NE est devenu légendaire. A tel point que cette année, il fut dévalisé très rapidement... victime de son succès ! Ce sont les exposants qui apportent les spécialités de leurs régions. Nous devons améliorer la formule pour que la contribution de chacun soit équitablement répartie. Mais ceci n'est qu'un détail.

Quoi de neuf pour ce qui est des modifications du standard apportées par le pays berceau de la race, la Grande Bretagne ? RAS pour le moment ! Des contacts ont été pris avec les responsables du Kennel club britannique et quatre représentants du Breed Council. Pour l'heure, rien n'a filtré au Kennel Club. De nouvelles informations devraient être disponibles après le 16 septembre.

Bien entendu, rien ne presse pour les autres pays qui dépendent de la FCI. Mais nous ne devons pas baisser la garde et continuer à œuvrer dans l'esprit qui a toujours été le nôtre : élever des bulldogs sains et typiques, qui peuvent mener une vie normale.

Quoi qu'il en soit, les éleveurs auront leur mot à dire. Et rien ne peut être entrepris sans leur adhésion. Nous savons qu'ils se sentent responsables de l'avenir de notre race. Au sein de notre club, ils ont notre confiance.

Il y a bien entendu, comme partout ailleurs, des polémiques qui surgissent çà et là. Mais elles sont le fruit de ceux qui se complaisent à les déclencher. Stériles elles naissent, stériles elles demeurent, stériles elles disparaissent.

Notre force est la tolérance, un esprit positif, au service de notre noble race et dans le respect de sa nature. Alors, oui pour l'échange d'idées et la concertation, mais à condition qu'elle serve les intérêts du bulldog anglais.

Enfin, notez dans vos tablettes nos prochains grands rendez-vous : la Régionale d'élevage de Toulouse, une spéciale à Marseille et une autre... à la Réunion !!!

Les rencontres prévues pour 2010 sont également en cours de préparation. Nous aurions surtout besoin de bénévoles pour organiser les Régionales d'Élevage du mois de mars et septembre. Avis aux volontaires ! N'hésitez pas à proposer votre aide. Le club assure la logistique.

Là aussi, de nouvelles idées, de nouvelles pistes sont les bienvenues... Cela ne fera que conforter la bonne ambiance, n'est-ce pas le plus important ?

Votre dévouée Présidente :  
Hélène DENIS

CLUB BULLDOG INFO permet de recevoir par mail les nouvelles du Club.

Cette NEWS LETTER est réservée aux membres de notre club. Pour la recevoir, il suffit d'en faire la demande par mail.

Tous les articles,  
photos, publicités  
devront me parvenir  
avant le  
1<sup>er</sup> décembre 2009  
pour paraître  
dans le prochain  
BULLDOGGER

## Club du Bulldog Anglais

Association à but non lucratif  
Siège social  
25 rue des Carrières  
57865 AMANVILLERS  
Tél-Fax 03 87 53 42 79  
heldenis@aol.com

Les articles publiés engagent la seule responsabilité du signataire. Les textes et les dessins ont été spécialement réalisés pour le Club du Bulldog Anglais. Reproduction interdite sans autorisation.

Illustrations : Jacky BRETAUDEAU

Une grande partie des photos de ce Bulldoggers sont l'oeuvre de Laurent DAUVOIS.

Des reportages complets sont visibles à cette adresse :

[www.bulldog.asso.fr/reportagesphotos.htm](http://www.bulldog.asso.fr/reportagesphotos.htm)

Directrice de la Publication et Responsable de la Rédaction : Hélène DENIS

Impression : CEDIA - Dépôt légal à parution : ISSN 0242 6420

Tous droits réservés. Diffusion sur Internet non autorisée.

Ce bulletin a été tiré à 850 exemplaires Il est distribué gratuitement à nos adhérents à jour de cotisation et aux juges de la race.

## SOMMAIRE 2009-2

Le Mot de la Présidente.....	1	Championnat de France.....	51
Assemblée générale.....	3	Spéciale Douai.....	62
Réunion de Comité.....	6	Collection.....	64
SOS bulldog.....	7	Résultats d'expositions.....	65
Mme Frank.....	10	Nos rendez-vous.....	69
SCC.....	11	Répertoire des éleveurs.....	70
Nos vieux bulldogs.....	12	Cotation géniteurs - nouveaux adhérents.....	72
Education.....	13	Confirmations.....	73
Dans l'air du temps.....	16	Répertoire des Etalons.....	74
Santé - le bulldog coprophage.....	18	Rappels.....	76
Santé - le syndrome brachycéphale.....	20		
Nationale d'élevage.....	23		



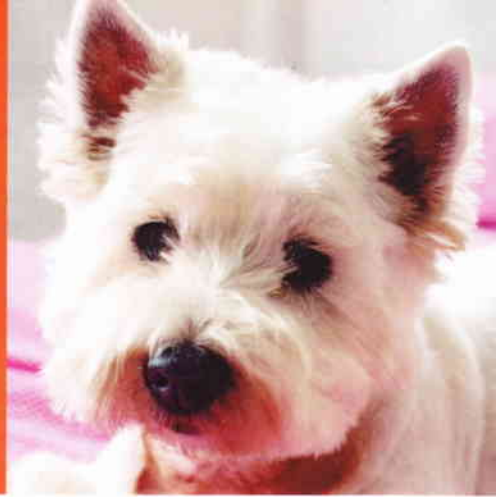

# Vétheo

## VÉTHEO LA GAMME POUR LE BIEN-ÊTRE DE VOTRE CHIEN

Vétheo est une solution efficace, naturelle, facile d'utilisation et sans effets indésirables.



**Boiteries, raideurs articulaires, perte de mobilité...**



### Vétheo Articulations

- Apporte un soulagement visible et durable par des effets apaisants et arthro-protecteurs
- Améliore la mobilité et la souplesse articulaire



**Démangeaisons, irritations cutanées, rougeurs...**



### Vétheo Derme

- Apaise les démangeaisons, sources de grattage, léchage, mordillage
- Hydrate la peau en profondeur



**Chute de poils, pelage terne, cassant, clairsemé**



### Vétheo Pelage

- Diminue la chute et stimule la repousse des poils
- Restaure la vitalité et la brillance des poils

## VÉTHEO, LA RÉFÉRENCE DES CHIENS CHEZ VOTRE PHARMACIEN

EN VENTE LIBRE  
CHEZ VOTRE  
PHARMACIEN

Petit chien - 15 kg  
Boîte de 20 sachets  
Environ 23 €

■ Articulations : 788 903.4  
■ Derme : 434 596.0  
■ Pelage : 788 901.1

Grand chien + 15 kg  
Boîte de 20 sachets  
Environ 29 €

■ Articulations : 788 904.0  
■ Derme : 434 597.7  
■ Pelage : 788 902.8

UN RENSEIGNEMENT ?  
0800 101 201 (appel gratuit)  
[www.vetheo.com](http://www.vetheo.com)

Ensemble,  
soutenons l'Association



Chaque boîte de Vétheo vendue participe à l'éducation de chiens d'assistance remis à des enfants et des adultes handicapés en fauteuil roulant. Grâce à votre soutien, et celui de votre pharmacien, 10 chiens ont déjà pu être remis par Vétheo.



# ASSEMBLEE GENERALE

Roiffé le 26 avril 2008

## RAPPORT MORAL DE LA PRESIDENTE

Tout d'abord, je souhaite la bienvenue à tous nos adhérents qui participent aujourd'hui à la vie de leur Club et qui nous font l'amitié d'assister à cette Assemblée Générale.

Pour la bonne forme, l'assemblée doit autoriser les conjoints non adhérents, ou les adhérents qui n'ont pas encore 6 mois d'ancienneté dans le Club à assister à cette réunion. Accord de l'Assemblée.

C'est la 7e fois que nous nous retrouvons dans ce lieu que beaucoup nous envient: le Golf de Loudun. Nos remerciements vont, comme chaque année à notre maître d'œuvre: Paul Scotto (applaudissements).

Nous souhaitons la bienvenue aussi à nos nouveaux membres dont c'est la première NE à Roiffé.

Pour eux particulièrement, les membres du Comité, et les délégués régionaux vont se présenter.

Un grand merci à eux tous qui travaillent pour notre Club tout au long de l'année. Nous sommes tous des bénévoles et nous offrons de notre temps - pour certains beaucoup de leur temps- ce qui a même des retentissements sur la vie familiale. Un merci particulier aux conjoints qui nous soutiennent (et nous supportent).

Il est une tradition qui fait que les juges ne sont pas affectés à certaines classes au moment de l'engagement des chiens. Chaque juge a une classe qui concourt pour le CACS et un nombre à peu près égal de chiens à juger. Nous procédons par conséquent à un tirage au sort.

### TIRAGE AU SORT DES JUGES

Mâles intermédiaire - jeune- femelles junior = Margaret WILDMAN  
Mâles ouverte - Mâles et femelles champion - junior - chiots - anciens- = Frank WILDMAN  
Femelles intermédiaire - jeune - = Ann WILDMAN  
Femelles ouverte - chiots = Jacques MULIN

Un diaporama illustre le rapport ci-dessous

## NOTRE CLUB

### ADHERENTS

Au 31 décembre 2008 notre Club était riche de 1057 adhérents à jour de cotisation. Ces adhérents sont nos "membres ou ménages ACTIFS".

On remarquera sur le graphique ci-dessous que la courbe d'augmentation des adhésions suit tout juste celle des naissances.

Comme nous en parlerons tout à l'heure, il y a un baby boom qui n'est pas toujours contrôlé...

### DELEGUES

17 délégués régionaux représentent le Club notamment dans les expositions sur le territoire de leur Canine régionale. Patrice SANTAIS se charge de ventiler les participations de chacun pour que les visiteurs d'une exposition aient toujours un interlocuteur sur place. Ils sont aussi les artisans de nos fameux "pots du club" dans les Spéciales.

## NOS MANIFESTATIONS

### SPECIALES

En 2008 le Club a organisé comme chaque année

- 5 spéciales
- 2 Régionales d'élevage (=Fêtes du bulldog) qui ont connu une forte participation.

Elles ont cette particularité que les qualificatifs comptent pour les cotations mais dans un esprit de convivialité, il n'y a pas de classement. C'est une formule qui paraît fort satisfaisante.

- LA nationale d'élevage
- le championnat de France est organisé par la SCC et connaît pour notre race une forte participation.
- Le Salon de l'Agriculture est devenu un incontournable. Les bulldogs sont sélectionnés en NE.

### LES JUGES

- 2 Nouvelles qualifications  
Sylvie FLAMME  
Jean-Paul KERIHUEL
- 3 stagiaires  
Alain RENAUX  
Christian JOUANCHICOT
- 3 juges en formation  
Jean-Claude GARNERO  
Jean François MARTIN  
Ludovic DENIS

### REUNIONS DU COMITE

Vous pouvez lire les CR de nos réunions de Comité dans les Bulldoggers. Entre 2 réunions (étant donné la dispersion géographique des membres du

Comité, il n'est pas toujours facile de se réunir) les échanges se font principalement par Internet (e-mail et groupe Yahoo).

## La COMMUNICATION DANS NOTRE CLUB

- Site du club (depuis 1996)

- Liste de diffusion (depuis 1999) - un groupe Google réservé aux bavards - environ 130 avec une moyenne de 1500 messages par mois.

- Club Bulldog info - un groupe Google environ 700 membres - seuls les membres du Comité peuvent envoyer des informations

- Le Bulldoggers qui paraît 3 fois par an. Un énorme travail de conception et de mise en page, mais ce travail vaut la peine, puisque nous savons que vous l'appréciez.

- Les livrets chiots. Ils viennent d'être mis en ré-impression. Ils sont offerts à tous nos éleveurs qui le remettent aux acquéreurs de leurs chiots.

- Les Medias. Le Comité pense qu'il est important que les coordonnées du Club apparaissent dans le plus grand nombre de supports possible afin que des "amateurs" sachent où s'adresser avant l'achat d'un chiot.

## NOS SPONSORS

Eukanuba, qui sponsorisait notre Club depuis plusieurs années vient de nous informer qu'il ne renouvelait pas son contrat.

Par bonheur, ROYAL CANIN prend le relais et vous pourrez dès demain vous rendre compte de sa générosité.

Grâce à l'intervention d'un de nos membre actif: Jean CLAPIER, VETHEO fait une pub d'une page dans le Bulldoggers et offre de nombreux cadeaux et récompenses demain pour la NE.

## LITIGES (hélas)

Je rappelle chaque année que le club n'a aucun pouvoir ni même aucune volonté pour résoudre les litiges commerciaux qui peuvent survenir entre un acquéreur et un éleveur. Toutefois, lorsque cela est possible, nous pouvons essayer de rapprocher les points de vue et de calmer le jeu.

Si un litige survenait entre un acquéreur et un éleveur signataire du code d'éthique, alors là, le Club pourrait demander des explications à l'éleveur signataire. Jusqu'à présent, cela n'a pas été nécessaire.

2008 a enfin vu la conclusion du procès en appel que faisaient Mme TESSON et M. BORTOLOTTI au Club du bBldog. Si le jugement a été favorable au Club il faut quand même regretter que la somme (de 1400€) à laquelle ont été condamnés Mme TESSON et M. BORTOLOTTI n'a toujours pas été réglée dans son intégralité, obligeant le Club à des dépenses supplémentaires pour recouvrer cette somme (huissier) et que le bilan financier de cette triste histoire est en défaveur du Club. Le Trésorier vous en fera part tout à l'heure.

## STATISTIQUES

1395 bulldogs ont été inscrits au LOF en 2008 - soit une progression de 21% par rapport à 2007. Cela place notre bulldog au 38e rang des naissances pour la France.

Il y a eu 469 inscriptions définitives (+27%). Ce qui fait presque la moitié des bulldogs qui sont confirmés.

## LA VENTE DES CHIOTS

Bien que les naissances soient en très forte hausse, on peut dire que les chiots se vendent plutôt bien.

En ce qui concerne le Club, nous assurons un service efficace: Chantal JULIEN reçoit les appels téléphoniques et renseigne. Quant à moi, je tiens à jour un tableau des chiots disponibles que je transmets par mail accompagné d'un courrier type et du répertoire des éleveurs (celui qui est publié dans le Bulldoggers).

Les acquéreurs potentiels connaissent l'existence du Club principalement par Internet (sites) et par les annonces et articles dans les revues canines

## L'ELEVAGE

Le code d'Éthique est signé actuellement par 26 éleveurs. Ce n'est pas un ensemble de contraintes et de règlements tatillons. C'est un état d'esprit qui lie le club et ses éleveurs.

Responsable: Patrice SANTAIS

A ce jour, 737 bulldogs sont identifiés ADN.

Le fichier est tenu par Sylvine VENETZ

Les résultats de l'enquête longévité sont connus et ont été publiés dans le Bulldoggers.

Nous suivons avec intérêt les expériences de mises bas naturelles et encourageons les éleveurs à nous en informer.

Bien entendu, nous poursuivons notre politique de lutte contre les hyper-types et pensons qu'elle commence à produire ses effets.

Dans cette optique nous avons un excellent outil qui est le TAN. Cet examen est reconnu comme un must par nos éleveurs sélectionneurs. 164 bulldogs ont passé avec succès les épreuves du TAN en 2008.



## LE NOUVEAU STANDARD DU KENNEL CLUB BRITANNIQUE.

Il y a de cela quelques mois, un véritable tsunami a frappé le Kennel Club à la suite d'une émission choc à la BBC. Le Kennel Club prit la décision de modifier 100 standards de race. Celui du bulldog battit le record des modifications puisqu'il y en a 56.

Nous pourrions consacrer une réunion complète à ce sujet... mais ce n'est pas l'objet de cette Assemblée.

En quelques mots :

### **QU'EST-CE QUI CHANGE????**

Des adverbes, des adjectifs sont supprimés : Ils sont remplacés par des " relative-ment " " légèrement "...

Des phrases complètes sont changées.

### **DANS QUEL BUT?**

Améliorer la santé de notre bulldog : principalement sa respiration, sa longévité, sa reproduction....

## **EN RESUME**

Il s'agit de combattre l'hyper type. Sur ce point nous sommes d'accord. Par contre, nous ne pourrions admettre que l'aspect du bulldog que nous aimons soit modifié.

### **QUE VA-T-IL SE PASSER???**

En Grande Bretagne ? à la FCI ? en France ? La première étape n'est pas encore franchie alors, restons attentifs et mobilisés.

## **SOS**

SOS a tenu son AG juste avant celle du club. Il est inutile de rappeler que nous sommes 2 Associations aux destins étroitement liés et que depuis plusieurs années maintenant, nous travaillons dans la meilleure entente possible ce qui est bien normal d'ailleurs puisque nous défendons la même cause : notre bulldog.

## QUESTIONS DIVERSES

### **SUR LES COTATIONS :**

Marina Parchina : Ne peut-on pas demander la détection de problèmes cardiaques chez le bulldog pour avoir accès à la grille de cotation ?

Réponse de Sophie Palierne : cela impliquerait au vu des gens extérieurs à la race que nos bulldogs ont un gros problème de ce côté-là.

Les détracteurs de la race n'ont pas besoin d'un argument supplémentaire.

### **CONCERNANT LES RAPPORTS ENTRE SOS BULLDOG ET LE CLUB :**

Intervention d'un membre de SOS bulldog (Mme Boethas) : Le club du Bulldog Anglais se serait-il occupé aussi des chiens non LOF, s'il avait dû faire le " travail " de SOS Bulldog ?

Constat de la Présidente de SOS Bulldog : Le nombre de bulldogs SOS est stable. Les bulldogs concernés : Il y a moitié de LOF et moitié de non LOF.

Hélène DENIS : un bulldog dans un refuge est aux yeux du public un bulldog abandonné (il ne se pose pas la question de ses origines). Malheureusement au point où nous en sommes maintenant, une simple commission de rescue dans le Comité ne suffit plus. Il est donc raisonnable que cette mission soit confiée à des personnes dévouées et disponibles (comme c'est le cas actuellement avec SOS bulldog). Nous travaillons en parfaite harmonie.

La Trésorière de SOS Bulldog reconnaît le soutien financier du Club de race.

### **LE NOUVEAU STANDARD :**

Rien n'est encore décidé en GB, détentrice du standard. Des réunions sont annoncées pour juillet notamment. On espère alors en savoir davantage. En attendant nous restons attentifs.

### **CADEAUX DE NOËL ENVOYES AUX ADHERENTS :**

Certains proposent de supprimer l'envoi de ces petits cadeaux de Noël qui leur semblent inutiles et coûteux pour le Club. Un vote a lieu : maintien de cette tradition qui permet de " toucher " ceux de nos adhérents - majoritaires- qui ne sont pas des aficionados des expositions et pour lesquels c'est le seul contact (avec le Bulldoggers).

### **CODE D'ETHIQUE :**

La phrase " Prévenir le Club de race en cas de vente d'un chiot non confirmable ". Elle a été ajoutée suite à un cas concret : un bulldog qui passe de famille en famille ou plus exactement de famille en élevage. Or ce bulldog était atteint d'une malformation cardiaque. La première famille était au courant mais n'a pas transmis l'information au nouvel acquéreur qui s'est empressé de faire confirmer puis saillir cette chienne, mettant gravement sa vie en danger. Si le Club avait été au courant, la confirmation aurait pu être bloquée. On a rapporté aussi les cas de bulldogs sourds qui pourraient être confirmés dans le cadre d'une exposition bruyante et pourront par la suite transmettre leur tare.

Bien sûr, le Club s'engage à garder confidentielles les informations qui lui seront confiées. C'est une protection pour l'éleveur honnête.

### **TITRE ELEVAGE SELECTIONNE PAR LA SCC:**

Le Club a réagi avec rapidité à la circulaire de la SCC qui met en place le titre d'élevage sélectionné par la SCC (en remplacement du titre d'élevage recommandé par la SCC qui était trop restrictif).

En fait une réflexion au niveau national va encore avoir lieu en concertation avec les Présidents de Clubs de race et la SCC.

Les dossiers reçus par le Club du bulldog sont donc mis en attente.



## RAPPORT FINANCIER DU TRESORIER

<b>TOTAL DEPENSES</b>		<b>56 966.00 €</b>	<b>TOTAL RECETTES</b>		<b>65 940.00 €</b>
<b>SECRETARIAT</b>		<b>5 971.00</b>	<b>COTISATIONS</b>		<b>27 220.00    27 220.00</b>
AOL - Télécom	684.00		<b>DON</b>		<b>2 900.00    2 900.00</b>
Abonnement logiciel + frais bancaires	60.00		<b>MANIFESTATIONS</b>		<b>23 939.00</b>
Frais réunion	2 395.00		NE	15 397.00	
Fournitures	1 282.00		Fêtes du Bulldog	8 542.00	
Affranchissements	1 551.00		<b>BOUTIQUE</b>		<b>2 064.00    2 064.00</b>
<b>MANIFESTATIONS</b>		<b>21 868.00</b>	<b>SCC</b>		<b>2 375.00    2 375.00</b>
Cadeaux fin d'année	1 420.00		<b>SPONSOR</b>		<b>2 512.00    2 512.00</b>
NE	12 807.00		<b>PUBLICITES</b>		<b>3 207.00</b>
Fêtes du Bulldog	5 610.00		Répertoire étalons	454.00	
Pots championnat, spéciales	1 131.00		Répertoire éleveurs	1 416.00	
Coupes	900.00		Publicités éleveurs	1 337.00	
<b>ADHESIONS</b>		<b>272.00</b>	<b>DIVERS</b>		<b>1 723.00</b>
SCC	137.00		Produits financiers	1 700.00	
SOS bulldog	60.00		Extourne frais bancaires	23.00	
PRONATURA	75.00		<b>RESULTATS</b>		<b>8 974.00</b>
<b>BOUTIQUE</b>		<b>1 941.00    1 941.00</b>			
<b>BULLETIN</b>		<b>22 356.00    22 356.00</b>			
<b>PUBLICITES</b>		<b>2 850.00</b>			
Chiens 2000	1 809.00				
Atout chiens	231.00				
Vos Chiens	810.00				
<b>DIVERS</b>		<b>1 708.00</b>			
Procès	1 088.00				
Assurances	620.00				

Situation financière	au 31/12/2007	au 31/12/2008
Compte courant	36.19 €	96.13 €
Livret bleu	12 665.48 €	20 911.98 €
Tonic association	15 625.00 €	15 625.00 €
Bon de caisse	11 396.14 €	11 734.61 €
Caisse espèces	222.85 €	550.32 €
<b>Total des avoirs financiers</b>	<b>39 945.66 €</b>	<b>48 918.04 €</b>

Pour la cinquième année, je suis chargé de vous présenter les comptes de notre association pour l'année 2008.

En préliminaire, je précise que la comptabilité est à votre disposition sur la table du Comité.

Notre comptabilité étant géré en mode simplifié, je vais commencer par les recettes (cf. tableau remis). Nos principales ressources sont les cotisations dont l'augmentation est en corrélation avec l'accroissement des adhérents. Il faut relever les DONS qui en 2008 sont essentiellement représentés par les frais des juges de la NE 2007 qu'ils nous ont aimablement reversés.

Les recettes des manifestations ont augmenté, notamment en raison de la transformation des Fêtes en Régionale d'Élevage.

Comme chaque année j'incite fortement les propriétaires de Bulldog à faire confirmer leur chien. En tant que Trésorier, la réversion de la SCC sur les confirmations est un élément non négligeable de nos recettes.

Je remercie tout particulièrement les éleveurs pour leur aide financière au travers des répertoires et des publicités dans le bulletin.

Enfin nos différents placements nous rapportent bon an mal an 1 700 €

Nos dépenses (cf. tableau) sont couvertes par nos recettes. Il faut noter que les dépenses de la NE sont minorées de l'acompte de 3.000 € que nous avons versé fin 2007. En conséquence, sans le geste de nos juges, nous aurions été en déficit sur les comptes de la NE. Heureusement les Fêtes de Chevannes et la régionale de Lambesc sont, elles, ressorties bénéficiaires.

Le bulletin, comme vous pouvez le constater reste la principale dépense de notre association. C'est pourquoi son financement partiel par des sponsors et la publi-

cité des éleveurs est-il aussi primordiale.

Les publicités dans les magazines spécialisés restent constantes.

Je terminerai sur des frais qui me paraissent indus, mais que nous devons malheureusement supporter : ceux du procès intenté à notre association. Certes nous avons gagné dans les deux procédures et nos adversaires ont été condamnés à payer une partie des frais. Mais leur acharnement nous pénalise puisque sur 3 ans, nous avons déboursé plus de 3.000 €, et bien qu'ayant été condamnés à verser 1.400 €, ils nous obligent actuellement à utiliser les services d'un huissier pour recouvrer cette somme

Après un déficit 2007 de 4.600 €, nous enregistrons un excédent de 8.900 €.

Nos avoirs sont actuellement de 48.900 € dont 27.000 placé dans des produits sans risques, et nous rapportent 1.700 €.

Pour terminer je me dois de vous faire la proposition suivante.

Compte tenu de l'accroissement de certaines dépenses, et de la fragilité d'une partie de nos recettes, je propose au vote de l'assemblée générale l'augmentation de la cotisation de 32 à 35 € à partir du 1er janvier 2010, les autres cotisations demeurant inchangées. Je me permets de rappeler que notre cotisation n'a pas varié depuis 2001, et que nous restons bien en deçà des cotisations des autres Clubs de race.

J'espère que vous suivrez ma proposition et vous remercie de votre attention.

Après un échange avec les adhérents présents, cette proposition a fait l'objet d'un vote :

L'Assemblée ayant adopté à la majorité cette augmentation, celle-ci entrera en vigueur à partir de l'exercice 2010.

Quitus est donné à la Présidente et au Trésorier pour la gestion 2008.

La Présidente lève ensuite la séance et invite tous les membres présents à partager le pot de l'amitié.



# REUNION DE COMITE le 25 avril 2009 à Roiffé

Début de réunion 13h30 :

**Présents** : Hélène DENIS, Françoise BRISSON, Alain LESUISSE, Jacques FILHON, Sylvie FLAMME, Sophie PALIERNE, Maryse ALTBaum, Delphine CATELAN.

**Absents excusés** : Sylvine VENETZ, Chantal JULIEN, Laurent MIGUET, Patrice SANTAIS.

**Secrétaire de séance** : Delphine CATELAN

## **Nouveaux adhérents :**

La liste des nouveaux adhérents présentés est acceptée par l'ensemble du comité. Le nombre d'adhérents est de 871 dont 754 renouvellements (soit 70 % de renouvellement à ce jour).

## **Adhésions :**

Le club apprécie que certains éleveurs offrent l'adhésion de leurs clients pour la première année. Il ne faut pas oublier dans ce cas de faire signer la feuille d'adhésion par le nouvel adhérent et indiquer sur la feuille "offert par l'éleveur".

## **Régionale de Toulouse :**

La régionale de Toulouse de 2009 est dans sa phase d'organisation (remarque est faite que M. LESUISSE est actuellement en train de préparer une check list afin d'aider à l'organisation de ces régionales. Il doit la remettre sous peu).

Une visite de l'école vétérinaire ne semble pas possible, surtout s'il y a un trop grand nombre de personnes désireuses de le faire, des services étant ouverts (les urgences par ex).

Il serait intéressant de trouver un sponsor pour le catalogue, ainsi que des petits cadeaux de bienvenue. Est à voir aussi l'organisation d'une buvette.

## **Régionales 2010 :**

Le comité est désireux d'organiser des régionales dans les régions Ouest (Pays de Loire, Bretagne), autour de Nantes ainsi que dans le Sud-Est.

Toute proposition de "sites" sera la bienvenue et étudiée avec attention.

Il est décidé d'inverser (pour des raisons météorologiques) l'ordre des RE : mars

plutôt dans le sud et septembre plutôt dans le nord

## **Spéciale de La Réunion 2009 :**

Le maintien de cette spéciale est décidé par le comité si la Canine Régionale donne son accord. Il est nécessaire de la relancer.

M. LEBLOND ne fait pas partie du cartel de juges en 2009., Les trois juges qui seront à la Réunion : M. MÉDARD-RINGUET, M. VOILET et M. KÉRIHUEL. Le choix de M. MÉDARD RINGUET est retenu.

Concernant la nomination d'un délégué pour la Réunion, le comité attend l'organisation de la Spéciale afin que la personne candidate à ce poste y fasse ses preuves. Le Comité regrette notamment que pour le moment il y ait seulement 3 adhérents dans ce département alors que paraît-il, la population bulldog y est importante.

## **Spéciales 2010 :**

Sont retenues pour le moment comme spéciales en 2010 : BORDEAUX CACIB en janvier, BOURG-EN-BRESSE CACIB en février, ORLÉANS CACIB en octobre, METZ CACS en novembre.

Il reste encore 1 ou 2 expositions CACS à désigner pour accueillir une spéciale de race. La liste des juges pour les spéciales, RE, NE sera établie plus tard. JP KÉRIHUEL et Sylvie FLAMME sont déjà pressentis pour y juger.

## **Code d'éthique :**

La demande d'adhésion au code d'éthique de Mme PISTRE/BOUILLON est refusée.

## **Élevage sélectionné :**

Mme DUEZ remplit les conditions. Sa candidature est acceptée.

Cependant, la SCC ne va pas donner suite à ces candidatures dans l'immédiat.

Une réunion des Présidents de Club est prévue prochainement à la SCC avec le Président de la Commission d'élevage pour recueillir les remarques sur les conditions d'accession à ce titre. Les

dossiers de candidature seront ensuite examinés par la Commission d'élevage puis entérinés par le Comité de la SCC.

## **Juges :**

Jean-Louis GARNERO doit faire 4 assessorats sous 4 juges différents. Son dossier en vue de la nomination sera alors transmis à la SCC en vue de sa nomination en tant que juge stagiaire.

Ludovic DENIS a assisté à la RE de Droyes, a suivi les Tans. Le comité décide qu'il peut être juge stagiaire. autorisé à faire des assessorats.

## **Sponsors :**

Eukanuba a décidé de ne plus renouveler son soutien financier au club.

Royal Canin s'est alors montré un généreux sponsor pour la NE 2009 (coupes, cadeaux...), impression des livrets chiots dont les stocks étaient épuisés.

## **Affaire Bortolotto-Tesson :**

M BORTOLOTTI et Mme TESSON n'ont toujours payé la totalité de la somme qu'ils ont été condamnés à verser au Club. L'intervention d'un huissier est toujours nécessaire pour leur réclamer les 200€ qu'ils doivent encore.

Le Trésorier donne le bilan financier de ce qu'a coûté au Club le procès puis le procès en appel. Le Comité décide de convoquer M.BORTOLOTTI et Mme TESSON en conseil de discipline en vue de leur exclusion en application de l'article 8 de nos statuts. La date sera à déterminer.

## **Assessorats TAN NE 2009 :**

D. MABAKA vient de terminer avec succès un stage sur le comportement canin. Il effectue à cette NE un assessorat de TAN (comportement) sous le contrôle de J. FILHON. En cas d'avis favorable, il pourrait ensuite faire passer le TAN des bulldogs.

Fin de la réunion à 14h10



**SOS BULLDOG**



**Association SOS BULLDOG - Loi 1901**  
**chemin des 9 Arpents - 77630 Barbizon**

Présidente Corinne PICOT  
3, impasse de Gergovie 63510 AULNAT  
tél 04 73 61 09 95 corinne.picot@wanadoo.fr  
Secrétaire: noelle.boethas@wanadoo.fr  
Trésorière: alexandra.cordier@yahoo.fr

**AIDEZ NOUS A LES SAUVER...**

## Bulletin d'informations ÉTÉ 2009

### Compte rendu de l'Assemblée Générale ordinaire du 25 avril 2009



Etaient présents : Corinne PICOT *Présidente*, Noëlle BOËTHAS *Secrétaire*, Alexandra CORDIER-NIVET *Trésorière*, Maryse ALTBaum, Yannick FERRAND-PIERRE.  
Etaient excusés: Jacques FILHON, Stéphanie BRESSON

La réunion s'est tenue à 16h30.

#### Rapport de la Présidente

Corinne PICOT remercie vivement les adhérents présents et notamment les adoptants venus en nombre cette année. Elle rappelle les actions menées par notre association et commente les graphiques statistiques affichés indiquant les origines lof et non lof des chiens placés. On peut résumer en disant qu'il y a un équilibre entre les deux origines et les sexes.

Internet étant devenu un lieu privilégié pour se défaire de son bulldog, elle propose à l'assemblée de pouvoir racheter des chiens "difficilement achetables" en raison de leur âge, leur santé ou l'environnement social.

Il est décidé de continuer à dispenser de cotisation d'adoption "plein tarif" les adoptants des chiens âgés de plus de 8 ans en demandant une cotisation réduite.

Ces dispositions mises aux voix sont acceptées à l'unanimité des adhérents.

*Il est donné quitus au rapport de la Présidente.*

#### Rapport de la Secrétaire

Noëlle Boëthas rappelle les tâches à faire dans le cadre d'une cession et d'une adoption, le suivi des dossiers et la gestion des tableaux des adhésions et adoptions.

Au 24 avril 2009, le nombre d'adhésions est de 672. Le nombre des adhérents à jour de leur cotisation est de 310 dont un nombre appréciable d'adhérents du Club ayant rejoint SOS BULLDOG. Nous les en remercions vivement. Le renouvellement des adhésions est d'environ 50%.

La liste de diffusion (discussion) reste un organe essentiel d'échanges entre les adhérents, un moyen de trouver en urgence des solutions pour aider à récupérer un chien, placer un chien, en plus d'être un lieu convivial, familial, devenu un élément de vie indispensable à bon nombre d'entre les participants.

*Il est donné quitus au rapport de la Secrétaire.*

#### Rapport de la Trésorière

Dans son rapport, Alexandra Cordier-Nivet, commente les chiffres mis à la disposition des adhérents.

Commentaires : les recettes sont restées stables par rapport à l'année précédente, la boutique a bien fonctionné, les dons sont en augmentation, les dépenses ont fortement augmenté (+52%). Cette augmentation se justifie par un grand nombre de prises en charge de frais vétérinaires et une évolution du profil des chiens adoptés (chiens âgés).

*Il est donné quitus au rapport de la Trésorière.*

Fin de l'assemblée générale de l'association SOS BULLDOG à 17h30.

Suit l'AG du Club pour la majorité d'entre nous, et la fête ! le repas amical réunira la grande famille du bulldog, toujours dans une ambiance bon-enfant avec une tombola attendue.

Les adhérents présents et notamment les adoptants, dont c'était pour beaucoup une " première fête " avec la grande famille, ont pu vivre d'inoubliables moments en faisant connaissance ou en se retrouvant après une année passée uniquement "par écran interposé". C'est ainsi que nous avons déjeuné sur l'herbe, la table des ch'tis était gargantuesque, promené nos regards attendris sur des centaines de bulldogs, tenu et animé la boutique qui a rencontré un très vif succès.

Dimanche après midi la loterie organisée au profit de SOS BULLDOG a permis à Cécile et Serge venus avec Pépé PACO de repartir avec un bulldog supplémentaire, sans entretien !

Vivement ROIFFE 2010 !



**Bilan au 31 décembre 2008 en euros**

**RECETTES**

**12.986,50**

Adhésions/réadhésions .....	6.230,00
Recettes diverses .....	166,00
Adoptions .....	3.030,00
Boutique .....	2.186,50
Dons .....	1.374,00

**DEPENSES**

**14.914,18**

Remboursement frais fonctionnement .....	1.263,04
Assurance + site .....	299,33
Adhésions adoptants Club .....	416,00
Achat chiens .....	900,00
Frais vétérinaires .....	10.918,91
Pension + éducation .....	980,00

Compte courant .....	4.240,21
Compte livret .....	7.000,00

Ci-après, ils sont entrés dans leur famille pour les faire "vivre en bulldog".

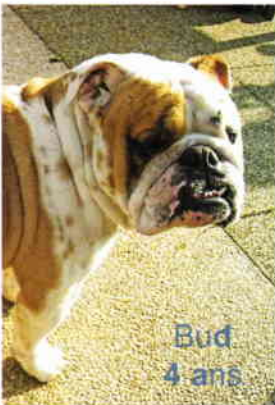

Le 30 juillet 2009, l'association SOS BULLDOG aura placé 200 bulldogs.





Triste semestre pour les amis de SOS BULLDOG.

Ils ont rejoint le paradis des bulldogs. Mille caresses à ces bons bulldogs et amitiés à leurs familles attristées.

Burton 4 ans - Chopper 6 ans - Gaspar 2 ans - Peek a 10 ans -  
Pelote 10 ans - Phenix 6 ans - Phibbie 10 ans - Pounga 10 ans -  
Titan 8 ans - Toto 3 ans - Reina 9 ans - U'Toumai 6 ans -  
Winston 9 ans.



TOTO, l' "abruti gentil de Coco ", a lui aussi rejoint le paradis. Il a fait son dernier "tour de con" en s'écroulant dans le jardin le 30 mars dernier à 23H. Aucun de ceux qui ont connu, de près ou de loin, Astérix dit Toto, ne pourra oublier ce bulldog drôle, tendre et sensible, si différent aussi, au point qu'il n'est pas imaginable qu'il aurait pu vivre ailleurs que chez Coco :=))) La route à faire a été courte, trop courte..  
Toto était un bulldog...



Un vieil ours de 9 ans, sauvé à 2 heures près de la pique finale programmée dans une fourrière, a été récupéré pour des soins par Coco quelques semaines après la sortie de scène de Toto. L'ours au poil de loup, se prénomme MAXOU... et il n'a plus quitté Coco et sa meute...



Coco et son amour pour ces rescapés de la vie, Corinne, une des filles de SOS BULLDOG, passionnée et ...  
passionnante. Noëlle

Prochains rendez vous aux rassemblements des fêtes du bulldog fixées par le Club qui nous permet de nous retrouver tous, amoureux des bulldogs, de tous les bulldogs, bien nés et moins bien nés...

**ILS EXISTENT ! ILS ONT BESOIN DE NOUS, DE NOUS TOUS.**

Pour adhérer, adopter, aider.. n'hésitez pas à nous contacter via le site [www.sosbulldog.com](http://www.sosbulldog.com)



Nous avons le triste devoir de vous informer du décès de Mme Marie-Louise FRANK.  
En 2003, elle répondait aux questions de Gilles Barbier pour le Bulldoggers.  
Les obsèques ayant eu lieu sans fleurs ni couronne, le Club du Bulldog a fait un don à SOS bulldog.

## LES ELEVEURS PASSENT A LA QUESTION

Rubrique proposée par Gilles BARBIER



**DES ROLFY'S BULLS**

**Rolf et Malou FRANK**

**24 rue Frédéric Chopin**

**57310 RURANGE LES THIONVILLE**



### Pourquoi le Bulldog ?

**Malou :** et pourquoi pas? C'est sa sale gueule, son air renfrogné qui nous ont séduits.

**Rolf :** Pas du tout il nous plaisait parce qu'il est beau.

**Malou :** Oui Finalement beau à force d'être laid.

### Racontez votre premier Bulldog, celui qui a marqué et lancé votre élevage

Le premier, c'est Elton .C'est lui qui nous a donné le virus et pour qu'il ne soit pas seul nous lui avons acheté deux femelles.

Mais ceux qui ont vraiment "lançé" l'élevage, ce sont Kent et Darling.

### D'où vient le nom de votre affixe ?

Rolfy est le diminutif de Rolf et pour l'anecdote ma belle mère aimait répéter que c'était SON Rolfy. C'est un peu par esprit de revanche que, lorsqu'il s'est agit de choisir le nom de l'élevage, je me le suis réapproprié !

### Quels sont vos champions les plus titrés ?

Nos plus grands champions sont Kent (Mike Mar's Superman) Darling (Good Luck Darling du Quarrylane Cottage), Hill Street Blues, le 1er Champion "maison" (quelle fierté !) Norton Sheffield, Marvellous Margott, July Super Star tous quatre des Rolfy's.

### Votre meilleur souvenir

Le best in show de Darling à la Nationale d'élevage, mais j'espère toujours que le meilleur reste encore à venir...

### Quelle est votre contribution personnelle au Bulldog ?

Je m'attache à améliorer la respiration et le caractère du Bulldog. Pour moi, c'est primordial. Un chien qui respire est un chien bien dans ses baskets.

Mais le faire connaître et transmettre ma passion sont deux points auxquels je suis très attachée. Je passe une grande partie de ma journée au téléphone à parler Bulldog.

### Qu'est-ce que vous considérez être un "plus" dans votre élevage par rapport aux autres ? (sans esprit de concurrence)

Je ne cherche pas un "plus", je préfère être moi-même et rester vraie. Je fais les Bulldogs comme je les aime MOI et s'ils plaisent aux autres, alors c'est super.

### Quels points particuliers du standard travaillez-vous ?

Je travaille le type en tête et les lignes de dos car je trouve que l'on voit de plus en plus de dos droits. J'essaie aussi d'éliminer les queues incarnées dans un souci de confort pour le chien.

### Comment vivez vous au quotidien ?

Au milieu des chiens au point d'avoir changé de maison pour les bulldogs !

Notre style de vie a aussi provoqué un tri dans nos relations et seuls les amis ne craignant pas les poils sont restés.

### Quel est pour vous le maître idéal ?

Celui qui aime réellement son chien.

### Faites-vous une sélection ?

Oui je sélectionne et je suis très difficile -même trop-. Une tête qui ne me plait pas, une voix au téléphone que je ne sens pas et je ne cède pas le chiot.

### Quel avenir souhaitez-vous pour la race ?

Qu'elle s'améliore de plus en plus. Que les personnes attirées par l'appât du gain ne mettent pas la main sur la race. Que les vrais amis du bulldog fassent vraiment de la sélection et sans esprit de mercantilisme. Il y a assez d'animaleries pour ça  
Peut-être que je rêve ??? Mais c'est si bon de pouvoir rêver encore...

### Si vous n'aviez qu'un seul mot à dire sur le Bulldog ?

FOLIE DOUCE.



# SCC

## FORMATION DE PERSONNEL DE RING Secrétaires et Commissaires

La Commission des expositions de la SCC a mis au point une formation diplômante pour les secrétaires et commissaires de rings. Le but de cette formation est la constitution d'un corps de secrétaires et commissaires compétents et diplômés.

Cette formation est organisée par les Sociétés Canines Régionales ou par la SCC.

Elle s'adresse à tous les bénévoles de nos associations intéressés par ces fonctions.

Les personnes ayant l'habitude d'effectuer des secrétariats dans nos expositions sont également invitées à participer afin d'obtenir le diplôme de la SCC à l'issue du cursus de la formation.

La formation consiste en une formation théorique et pratique d'une journée selon le protocole établi par la SCC (une demi-journée pour les personnes très expérimentées) Le stage est gratuit et le déjeuner est généralement offert par la Société Canine organisatrice. Cette première étape est suivie de secrétariats ou commissariats effectués lors de nos manifestations avec appréciations des juges que les secrétaires et commissaires auront assistés.

Informations : Anne-Marie Class - Amclass@aol.com

### Stages organisés en 2009 par les sociétés canines régionales

#### METZ (57)

Samedi 5 septembre 2009  
De 10 h à 17 heures  
Société Canine de Lorraine  
Contact :  
Hélène DENIS  
25 rue des Carrières  
57865 AMANVILLERS  
03 87 53 42 79  
caninelorraine@aol.com  
nombre de places limité à 25.

OSTRICOURT (59)  
Salle Raoul Papin (face à l'Eglise)  
Samedi 17 octobre 2009  
De 9h30 à 16h30  
Club Saint Hubert du Nord  
Contact :  
Jean-Jacques DUPAS  
26 Résidence Charles Dupas  
59111 LIEU-SAINT-AMAND

DUPAS.jean-jacques@wanadoo.fr

## ELECTIONS à la SCC

Des élections ont eu lieu à la SCC. Voici la nouvelle composition du bureau.

Christian EYMAR-DAUPHIN : <i>Vice-président</i>	Gérard ARTHUS : <i>Président</i>
Jean-Paul PETITDIDIER : <i>Vice-président</i>	Jean-Claude METANS : <i>Vice-président</i>
Michel MOTTET : <i>Secrétaire général</i>	Daniel SCHWARTZ : <i>Vice-président</i>
Jean-Paul KERIHUEL : <i>Trésorier</i>	Imre HORVATH : <i>Secrétaire général adjoint</i>
	Jacques MEDARD-RINGUET : <i>Trésorier adjoint</i>

## Prix littéraire de la SCC

Le Prix littéraire de la Société Centrale Canine se révèle un succès pour la cynophilie française.

La Société Centrale Canine, renouvelle en 2009 cette promotion d'éclat afin de récompenser le meilleur ouvrage en langue française de l'année mettant en exergue les relations entre l'homme et le chien.

Outre cette distinction littéraire, l'auteur se verra également attribuer une dotation de 1 000 euros.

Les documents doivent avoir été édités entre le 1<sup>er</sup> octobre 2008 et le 30 octobre 2009, qu'il s'agisse de romans, essais ou nouvelles

La date limite des envois est fixée au 30 octobre 2009.

Le règlement peut être téléchargé sur le site de la SCC.

Nous espérons que cet événement retiendra votre attention et restons à votre disposition pour tout renseignement complémentaire en vous adressant

- soit à Mme Hélène DENIS

Membre du Jury

25 rue des Carrières - 57865 Amanvillers - 03 87 53 42 79

Courriel : [prixlitteraireSCC@gmail.com](mailto:prixlitteraireSCC@gmail.com)

- soit au Service Documentation de la S.C.C.

Mme Dorothee Fabre - 155, avenue Jean Jaurès - 93535

Aubervilliers cedex - Tél : 01 49 37 55 57

Courriel : [documentation@centrale-canine.fr](mailto:documentation@centrale-canine.fr) (en précisant en objet: Prix littéraire 2009).

[www.scc.asso.fr](http://www.scc.asso.fr)

[www.lamaisonduchien.net](http://www.lamaisonduchien.net)



## NOS VIEUX BULLDOGS

### O'MALEY DES BULLS DU BARNUM né le 11 septembre 1998

Depuis onze ans, O'Malley contribue à notre bonheur. Nous lui pardonnons encore ses bêtises malgré son âge.

Il est cabochard mais toujours attendrissant.

Toujours partant pour les voyages. 1000 km ne lui font pas peur. le principal, c'est qu'il ait toute la plage arrière de la voiture.

Tout simplement, nous l'adorons.

Alfred NATTERO



### TENDERFOOT BULLS DIAMONDS ARE FOREVER "ORPHEE"

Née le 11 août 1998

Orphée partage ma vie depuis 11 ans déjà...

Elle ne m'a apportée que du bonheur, tantôt douce et caline, tantôt espiègle et coquine.

Sur le ring, c'était un vrai plaisir pour elle, jamais de stress, toujours égale à elle-même.

Aujourd'hui, elle passe des jours paisibles à dormir ou à observer ses arrières petits enfants !

J'espère encore avoir beaucoup de temps et d'amour à partager avec elle

Pascal SCULO



### OBI

Née le 18 décembre 1998

Cher Club du Bulldog anglais,

Je me décide à écrire pour vous raconter mes dix premières années !

Jeune bulldog toute blanche, j'ai fait le bonheur des fiançailles de mes maîtres.



Rapide - surtout sur le trajet du retour - et intelligente - jamais un effort de trop - ma jeunesse a été rythmée par les caresses, les jeux et les ballades avec mon cousin Onyx, le dogue de Bordeaux.

Mon seul regret ? ne pas avoir connu la maternité. J'aurais été géniale en mère de portée !

A ce régime, les années ont passé vite mais je reste fidèle à mes principes : du sommeil à volonté, des repas copieux et ponctuels, et surtout beaucoup de retenue dans les jeux avec les enfants.

Je vous joins une photo pour que vous puissiez juger par vous même des résultats !

Voilà, je vous laisse car je ne voudrais pas retarder ma 3<sup>e</sup> sieste quotidienne. A mon âge, l'hygiène de vie est essentielle !"

Catherine RABUEL

Cette page est ouverte à nos plus vieux bulldogs.

Si vous avez le bonheur de partager votre vie avec un vétérinaire, faites vous connaître auprès de Maryse ALTBAUM [maryse.altbaum@nordnet.fr](mailto:maryse.altbaum@nordnet.fr). Envoyez une photo et un texte.

Les plus vieux seront mis à l'honneur en priorité.

Retrouvez-les aussi sur le site du Club:

[www.bulldog.asso.fr/vieux/vieux.htm](http://www.bulldog.asso.fr/vieux/vieux.htm)

## QUAND UN BULLY PERD UN DE SES COMPAGNONS DE VIE Comment en gérer les conséquences ?

Les Bullies, comme tous les chiens, sont loin d'être insensibles aux tristes événements infligés par la vie. Ainsi, lorsqu'ils vivent à plusieurs, la perte d'un de leurs compagnons peut être à l'origine de troubles. Une de nos membres qui a vécu cette pénible et douloureuse expérience nous en fait part. Elle s'interroge sur ces troubles.

*"Suite à la disparition brutale de notre jeune mâle D., nous avons constaté des changements importants dans le comportement de notre femelle B.*

*Elle est restée cinq jours sans manger. Elle a mis plus d'une semaine à boire (entretiens nous l'abreuviions de force).*

*Elle ne va plus seule dans le jardin où elle se dépêche de faire ses besoins. Quand on veut lui mettre son harnais, elle se sauve en refusant de quitter la maison.*

*Enfin quand quelqu'un se présente à la porte, elle a les poils du dos qui se hérissent et elle aboie méchamment, alors qu'auparavant elle laissait faire D.*

*Quel comportement devons-nous adopter avec elle ? Est-il préférable pour elle de prendre un autre Bully ?"*

La modification du comportement de B. que vous décrivez résulte de deux situations différentes. La première concerne la disparition brutale d'un compagnon canin, la seconde les conséquences d'un stress très important subi lors de cette disparition.

Le Bulldog, comme toute l'espèce canine et bien d'autres espèces, est un animal social. On entend par là qu'il vit en meute avec un positionnement dans un milieu social établi. Lorsqu'il vit seul dans une famille, il adapte son comportement social pour y intégrer sa famille humaine, allant même jusqu'à y trouver son être d'attachement lorsqu'il est chiot.

Dans votre cas, B. au début a connu cette situation. Mais depuis 18 mois, elle a pu créer un lien social particulier avec un compagnon de son espèce, différent de celui qu'elle avait tissé avec vous jusqu'alors.

### Le vide mène à ce que nous appelons la déprime

La disparition brutale de D. a créé un vide qui a généré chez elle ce que nous appelons en

langage humain une déprime qui se traduit par le "jeûne" que vous avez constaté.

Cette déprime peut être plus ou moins accentuée chez les chiens, fonction de l'attachement plus ou moins fort avec l'autre. Cette situation a bien souvent été décrite pour des chiens vivant seul avec leur maître, dans un milieu socialement pauvre en contacts, lors de la disparition de ce dernier.

A contrario, lorsque la meute est plus importante, et quelque soit l'attachement au disparu, la recherche de l'autre ou la déprime sera rapidement atténuée par les relations existantes avec le reste de la meute. Il est toutefois exceptionnel, dès lors qu'il y a une vie sociale active, que le chien se laisse mourir. Avec le temps, il va reprendre ses habitudes.

Cette vie sociale implique un partage des tâches. Dans votre cas la disparition de D. amène B. à reprendre à son compte la garde de la maison ; d'où son attitude qui vous semble nouvelle à l'approche d'un "étranger" sur son territoire.

Son refus de "s'habiller" pour sortir, ainsi que sa peur d'aller dehors seule, et son empressement à faire ses besoins sont la résultante du stress important qu'elle a subi lors de la disparition brutale de D.

Lorsque cela est arrivé, elle se trouvait en dehors du territoire. Nonobstant le choc émotionnel qu'elle a ressenti, elle-même ayant été sauvée de justesse, autour d'elle et de D. il y a eu beaucoup d'agitation, de cris, de stress.

L'importance de cette tension a été telle que dans la nuit qui a suivi, elle l'a évacuée par une crise d'angoisse importante qui a duré près d'une heure.

Il faut donc maintenant qu'elle reprenne confiance ce qui est une question de temps s'agissant d'une adulte. Si la même situation était arrivée à un chiot de moins de 4 mois, la peur de l'extérieur serait plus difficile à surmonter.

Jacques FILHON



### CE QU'IL FAUT FAIRE

Votre attitude va favoriser un retour rapide à la normale.

Vous devez rester naturel, imposer en douceur les sorties, être calme et indifférent aux hésitations qu'elle pourrait avoir lors des promenades, y compris si vous revenez sur les lieux de l'accident.

Lors de l'accueil d'une personne à la porte d'entrée, une fois que vous y êtes, vous lui demander de cesser ses aboiements et vous veiller à ce qu'elle salue comme auparavant les invités.

Quant à l'arrivée d'un nouveau compagnon, elle ne doit pas être motivée par l'attitude de B., mais par votre désir d'avoir un nouveau Bully.

Il est toutefois préférable d'attendre que sa peur de l'extérieur s'atténue, afin qu'elle ne la communique pas au chiot qui viendrait la rejoindre.

# De WINOOKA



**CH CUBITUS DE WINOOKA**  
**Point 4 étalon recommandé**  
**Né le 07.03.2007**

Ch Wyecaple Good to Go  
Ch Seabright Silver Satisfaction

Be Clever van het Slaghek

Vinnie de Winooka  
Point 4

Ch Nourachi de Winooka  
Point 6

Rose de Winooka  
Point 4

*Nota : Rose est une fille de Ch Wyecaple Good to Go et Ch Marny de Winooka*

**CUBITUS est disponible pour saillie**  
**au 02.32.52.99.90**  
**ou joel\_julou@yahoo.com**



# De WINOOKA

**DJANGO DE WINOOKA**  
Né le 02.08.2008

*(Ch Merenghe di Isella X Blue Mary de Winooka)*

**1er TP classe Junior NE 2009**  
**1er EXC classe Jeune Spéciale DOUAI**

**Propriétaire Fabio TODARO**



**REBECCA DE WINOOKA**  
Née le 19.12.2000

*(Ch Wyecaple Good to Go X Ch Marny de Winooka)*

**Meilleure des classes**  
**Senior, Vétéran et Vénérable NE 2009**

**Propriétaires Yannick & Dominique LARTIGUE**



**DE WINOOKA**  
**2e en lot d'Affixe lors de la NE 2009**

**BLUE MARY & DJANGO**  
**Propriétaire Fabio TODARO**

**VALENTINE**  
**Propriétaire Marie Claude DAUVOIS**

[www.dewinookabulldogs.com](http://www.dewinookabulldogs.com)



**Photo : Laurent DAUVOIS**

## Dans l'air du temps

# Le réchauffement climatique "profite" aussi aux parasites



Le réchauffement climatique, c'est un peu comme la crise : on ne cesse d'en parler. Certains croient encore qu'il fera désormais beaucoup plus chaud dans le Nord et plus frais dans le sud ! Une aubaine pour les Bullys du bassin méditerranéen, croient-ils. En tout cas, l'un des effets néfastes sur la santé de nos chiens est bien qu'à la faveur de ce réchauffement, on assiste à une migration de parasites (tiques et moustiques) vecteurs de maladies.

**D**es maladies émergent alors que d'autres évoluent. Maladie de la vache folle, grippe aviaire, chikungunya et maintenant grippe mexicaine (appelée aussi porcine) et finalement baptisée grippe A.

Et certaines maladies se déplacent. Les tiques et/ou moustiques qui en sont les vecteurs ne connaissent pas de frontières et n'ont pas besoin de passeport pour voyager. Il s'agit en premier lieu de maladies parasitaires bactériennes ou virales transmises par piqûre d'arthropodes hématophages (essentiellement tiques et moustiques).

La plupart d'entre elles sont des zoonoses, c'est-à-dire qu'elles peuvent toucher à la fois l'homme et l'animal par transmission dans un sens ou dans l'autre. Qui n'a pas entendu parler parmi les maîtres de Bulldog Anglais de la leishmaniose, la maladie de Lyme ou encore la maladie de la griffe du chat.

Ces maladies sont véhiculées par des vecteurs (puces, tiques, moustiques) qui ont été infestés par leurs réservoirs (rongeurs, ruminants...) et qui contaminent leurs hôtes (chiens, hommes, chats...).

### Du sud au nord, sans passeport

Certaines parasitoses émergent dans des zones où elles étaient jusque-là inconnues, comme les cas de leishmaniose qui se multiplient dans le nord de l'Europe alors que son point d'ancrage était le sud.

La leishmaniose provoquée par piqûre de moustique est une maladie fréquente chez le chien méditerranéen. En Europe méridionale, 20 % des chiens ruraux sont séropositifs. En ce qui concerne la maladie de Lyme, plus de vingt mille cas par an sont constatés. Elle s'étend de plus en plus dans le sud de la France. La maladie des griffes du chat comptabilise environ cinq mille cas par an, à cause, entre autres, de la multiplication des chats de compagnie, 60 % des chats en sont porteurs à l'âge de deux ans.

Pourquoi ces maladies s'étendent-elles à des régions où elles étaient complètement inconnues jusque-là ? L'évolution du mode de vie humain le facteur le plus

probant. Notre mode de vie a évolué, notamment dans le domaine des transports.

Les êtres humains, les animaux de production (volailles, porcs, ruminants) mais aussi les animaux de sport et de compagnie voyagent plus facilement. La mondialisation permet les échanges de bétail, de chiens d'exposition. Et il est de plus en plus facile pour les maîtres de partir en vacances à l'autre bout du monde avec leur compagnon.

Le développement des zones pavillonnaires contribue lui aussi à la prolifération des maladies vectorielles. Plus nombreux sont les jardins, on crée des parcs et des espaces verts dans ce désir de retour à la nature qui caractérise le nouveau siècle.

Les efforts de protection de la faune sauvage, de réhabilitation et d'aménagement des zones notamment forestières peuvent également entraîner la prolifération des animaux sauvages (hôtes de tiques ou de puces). C'est le cas en Europe pour les cerfs, chevreuils, sangliers ou encore les renards.



## Le rôle du bioclimat

Le réchauffement climatique est aujourd'hui avéré. D'après des mesures directes faites ces dernières décennies et des estimations à partir de coupes de troncs d'arbres, de coraux et de carottages de glace polaire ou de glaciers, il est manifeste que la fin du siècle dernier correspond à un réchauffement sans précédent de la température de surface depuis au moins un millénaire. Nous ne reviendrons pas ici sur les causes de ce phénomène, humaines ou naturelles.

Il est évident qu'un tel changement affecte tout le système biologique planétaire. Les moustiques (vecteurs), par exemple, sont extrêmement sensibles aux changements climatiques (reproduction ou taux de mortalité).

Cette évolution permet d'expliquer, entre autres, pourquoi des tiques auparavant cantonnées au sud de la France peuvent aujourd'hui très bien survivre dans le nord qui se réchauffe. En effet, de faibles variations de températures et d'humidité influent très rapidement sur les populations d'arthropodes.

Mais plus que l'augmentation moyenne de la température, ce sont les épiphénomènes (pluies, inondations, tempêtes...) qui sont la cause de cette évolution. Ils peuvent être à l'origine de véritables épidémies, car loin de diminuer les populations vectorielles, ils en favorisent le développement.

Des périodes de sécheresse, suivies par des saisons de pluies inhabituellement intenses, vont engendrer des explosions de populations de moustiques, et donc des épidémies de maladies vectorielles. En fait, plus que la température, c'est le bioclimat dans son ensemble (température et pluviométrie) qui doit être pris en compte dans l'évolution observée.

Voilà pourquoi il ne faut pas croire que le réchauffement climatique apportera plus de douceur... au contraire ! Une bonne raison de protéger nos bullys avec les nombreuses armes développées par les laboratoires vétérinaires : colliers, sprays, spot-on (pipette).

Les chiens doivent, bien sûr, toujours être protégés contre les vecteurs, tiques ou puces grâce aux produits disponibles sur prescription vétérinaire (à noter que le très connu antiparasitaire Frontline va tomber dans le domaine public et que la vente ne sera donc plus uniquement réservée aux vétérinaires).

Les comportements à risques doivent être évités. Dans le sud de la France, où les gens sont de plus en plus informés, nombreux sont ceux qui ne promènent plus leur chien en bordure de forêt à la tombée de la nuit (lorsque les moustiques sont les plus virulents). Des précautions que les vacanciers devraient connaître lors de leurs déplacements. Mais il n'est pas vraiment concevable de laisser son Bully enfermé derrière une moustiquaire.

Claude Pacheteau

Source : séminaire du laboratoire Merial sur le thème : "Réchauffement climatique et changements épidémiologiques des maladies parasitaires et vectorielles.", 2007.

## La leishmaniose : un problème de santé publique

La leishmaniose (pouvant également être transmise à l'homme par le moustique) est un véritable problème de santé publique. Cette maladie, en effet, ne fait qu'augmenter si bien

qu'aujourd'hui on compte plus d'un million de chiens français menacés.

Dans certains pays, elle est même devenue un problème sanitaire d'urgence. En Éthiopie ou au Soudan, la forme humaine de la maladie est endémique depuis quelques années. Cette parasitose peut être mortelle pour le chien et des récurrences sont fréquentes, du fait de la non-élimination du parasite ou parce que de nombreux chiens sont porteurs du parasite.

Le suivi du traitement est très difficile et l'amélioration clinique peut n'être que temporaire. Le chien atteint par cette maladie s'affaiblit, maigrit de manière inquiétante, et on constate l'apparition de lésions cutanées, d'ulcères, et d'une décoloration autour des yeux en forme de lunettes... Certains chiens ne développent pas, ou peu, de symptômes alors que d'autres peuvent mourir en quelques mois.

Devant l'évolution de cette maladie sur notre territoire, les propriétaires ou éleveurs de chiens doivent mettre en place une prévention réellement efficace. Par l'emploi d'insecticides notamment. Il faut savoir que 30 % des chiens traités, même asymptomatiques, sont de nouveau sources de parasites après le dernier traitement.



Le bulldog mange facilement ses excréments ou ceux des autres animaux et les propriétaires s'en plaignent régulièrement, mais hormis le côté hygiénique, il ne faut pas trop s'affoler car sa vie n'est pas en jeu. Cependant il faut essayer d'en connaître l'origine, afin de mettre en route un traitement si traitement il peut y avoir.

**L**a coprophagie est un phénomène naturel et normal chez les canidés, car il semble que le chien n'éprouve aucune répugnance à manger et bien au contraire, des excréments comme si c'était de la nourriture fraîche. Cette ingestion semble être inscrite dans ses gènes.

La mère débarrasse son " nid " tout naturellement des excréments de ses chiots non seulement pour l'hygiène mais également pour satisfaire un instinct ancestral, c'est-à-dire pour ne pas attirer les carnivores sauvages prédateurs qui seraient attirés par l'odeur.

Le chien a une tendance à manger tout ce qui peut être appétissant et ne se soucie jamais de la qualité de l'aliment, qu'il soit avarié ou non, guidé uniquement par son odorat. Environ 7 chiens sur 100 mangent des excréments, aussi bien les leurs que ceux d'autres animaux.

On parle d'auto-coprophagie, quand le chien mange ses propres excréments, de coprophagie intra-spécifique quand il mange les excréments de ses congénères chiens et de coprophagie extra-spécifique quand il mange les excréments d'autres animaux que le chien: le chat, le mouton et la vache pour ne citer que les plus rencontrés.

La coprophagie est donc l'ingestion d'excréments qui restent appétissants, ce seront donc des excréments où il reste des éléments nutritifs, suite à une mauvaise digestion, où à une alimentation inadaptée. Cette coprophagie, qu'on ne rencontre pas sur tous les chiens aura une origine soit médicale, soit comportementale.

## La coprophagie d'origine médicale

Le tube digestif peut être la cause d'une mauvaise digestion, mauvaise digestion qu'on a lors d'insuffisance pancréatique, d'origine soit congénitale, soit acquise avec un taux d'enzymes pancréatiques trop faible, lors de gastrites et d'entérites avec une mauvaise assimilation des éléments nutritifs, des parasites empêchant une digestion normale, lors de certaines maladies générales, diabète, hyperthyroïdie et enfin lors de certains traitements, avec la cortisone par exemple. Des aliments peu digestibles par le tube digestif, peuvent être encore présents dans les selles, c'est par exemple le cas d'une alimentation trop riche en matière grasse, une alimentation carencée en vitamines incomplètement digérée. Tout ceci aboutira à une digestion imparfaite avec des résidus d'éléments nutritifs parfois en grande quantité.

## La coprophagie d'origine comportementale

Tout d'abord, on peut dire que la coprophagie chez le chiot est normale, car elle fait partie de l'exploration



buccale dans les premiers mois de vie, cependant elle doit disparaître au cours de sa croissance. Si elle persiste et même si on pensait que cette coprophagie était d'origine carencielle, ce qu'on n'a pas vraiment pu démontrer, il faut rechercher d'abord une cause biologique en faisant certaines analyses et si ces recherches se révèlent infructueuses on doit se diriger vers une étude comportementale. Mais rappelons que cette coprophagie n'est pas dangereuse pour votre chien car l'acidité de l'estomac de votre chien, saura venir à bout de presque tous les microbes.

Chez le vieux chien elle peut apparaître avec l'âge tout comme l'incontinence urinaire ou digestive conséquence de la régression sénile, le chien refait ce qu'il faisait en étant chiot.

Après avoir étudié la formule de l'alimentation, écarté les causes médicales en réalisant une analyse sanguine, une analyse parasitaire, il faut alors bien observer le chien dans son comportement de coprophagie pour déterminer quelles sont les causes d'origine comportementale.

Quand le bulldog vit seul, l'ennui peut déclencher cette coprophagie, car manger même ses crottes peut être une occupation, devenir un but dans une pièce où il n'y a aucune animation. Un changement d'environnement, un déménagement, des vacances, un changement de mode de vie avec ce qu'il a connu auparavant, le bulldog ne retrouvant plus ses repères. Des conditions de vie inadaptées où le chien doit compenser un manque, manque d'activité, manque de nourriture, avec l'administration d'un seul repas dans la journée, le chien cherchant un complément. Faire disparaître, en le mangeant, l'objet du délit, afin de ne pas se faire réprimander quand le maître va rentrer. C'est le cas chez le chiot qui veut imiter son maître ramassant les crottes, et pourquoi ne pas faire comme lui ? L'intelligence mêlée de malice de certains chiots vous surprendra encore !

Quand le bulldog vit avec d'autres animaux, son comportement peut se modifier avec leur présence. Ainsi un chien dominé peut être poussé à manger les excréments des chiens dominants pour mieux montrer sa soumission. Quand votre bulldog est en conflit avec ses congénères,

il peut vouloir se dépêcher de tout avaler, les excréments comme le contenu de la gamelle, de peur qu'un autre le fasse à sa place. Parfois le chien va vouloir imiter tout simplement ce que font les autres, quand il y a à manger pour un, il y en a pour deux ! Enfin, chez la femelle on peut avoir une persistance de l'instinct maternel de nettoyage des chiots, qui la poussera à nettoyer copieusement tout ce que ses congénères émettront ! Cette coprophagie peut également se constater avec l'ingestion d'excréments des autres animaux de compagnie vivant sous le même toit, le chat, les oiseaux et même des animaux de ferme, le mouton, la chèvre et même la vache. La jalousie, le défi peuvent en être la cause car cette ingestion peut très bien être régie par le schéma habituel dominé-dominant.

### Traitement de la coprophagie

Le traitement doit toujours reposer sur la même question, la cause est-elle médicale ou comportementale ? Une chose est sûre, si votre chien mange des excréments, c'est parce qu'ils sont à sa portée. Alors dans un premier temps vous pouvez les ramasser où ils se trouvent, le jardin, la cour, les chemins de promenades et si c'est la caisse du chat qui l'intéresse, alors mettez-la dans un endroit où le chien n'a pas accès. Mais attention, faites-le

bien sans que votre chien le voie, car il pourrait vous imiter en vous devançant ! Vous pouvez également agir sur les excréments en les rendant moins attractifs, en les saupoudrant de poivre ou de piment, ou en donnant au chien une solution dans sa nourriture qui laissera les excréments sans odeur, sans appétence. C'est la persévérance qui parfois donne un résultat.

Si la coprophagie vient d'un problème médical, on le répètera encore, des analyses sanguines et coprologiques seront indispensables pour en déterminer la cause, avec les résultats le traitement thérapeutique en découlera logiquement. Et si la cause est d'origine comportementale, alors vous y remédieriez de façon ponctuelle. Modifiez son environnement, sortez-le plus souvent, laissez-lui des jouets, bref utilisez tous les moyens pour que votre chien ne s'ennuie pas. Scindez-lui le repas en deux, mettez des galets dans son écuelle pour qu'il ne mange pas gloutonnement, évitez l'affrontement avec les autres animaux au moment du repas et n'oubliez pas qu'une visite comportementale chez votre vétérinaire sera utile pour bien cerner ce problème qui s'il n'est pas dangereux pour le chien, n'en est pas moins dérangeant pour le cercle familial.

Jacques MULIN

# La Plaine du Chêne St Martin

## Bulldog Anglais

[www.du-chene-saint-martin.com](http://www.du-chene-saint-martin.com)



**Patrice & Martine Santais**

**Tel : 02 35 29 44 20**

**"Le bulldog ronfle, ne sait pas respirer", "le bulldog ne peut pas courir sans étouffer", "le bulldog ne supporte pas la chaleur", "le bulldog ne sait pas respirer par le nez", " le bulldog crache de la mousse dès qu'il fait un pas" ... mais bon, c'est normal c'est un bulldog!!**

Combien de fois éleveurs et propriétaires de bulldogs avons nous pu entendre ces sentences tomber partialement sur notre race !

Pourtant, il existe des bulldogs "sudistes" en France, mais aussi au sud de l'Europe et même dans l'hémisphère sud, des bulldogs qui n'empêchent pas leurs propriétaires de dormir en faisant trembler les murs et même des bulldogs qui font de l'agility ou d'autres activités sportives.

Donc la description caricaturale, volontairement ou non, adossée à la race bulldog, caractérise bien un état pathologique (donc ANORMAL), qui est dans la majorité des cas lié au syndrome brachycéphale et non des caractéristiques de la race bulldog.

La morphologie si particulière du bulldog, qui fait tout son charme et son identité, implique, en effet, quelques prédispositions pour certains problèmes de santé. En ce qui concerne la fonction respiratoire, le bulldog appartient à la famille des brachycéphales, races caractérisées par un raccourcissement des os du crâne par rapport au reste du corps.

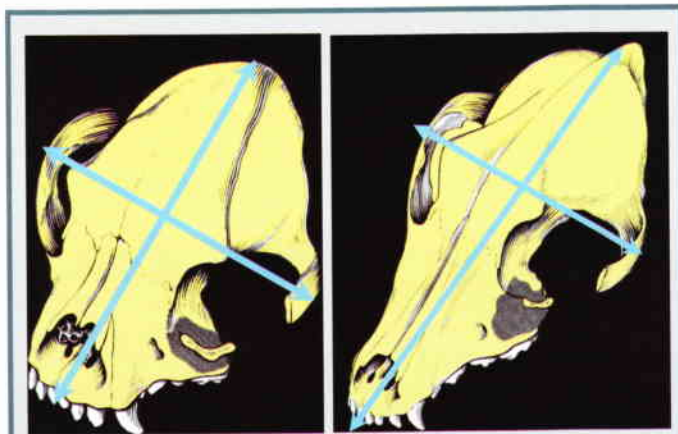

Fig.1 : Raccourcissement des os du crâne et de la face a) chez une race brachycéphale comparé à b) une race mésocéphale.

Cette particularité du squelette ne s'accompagne pas d'un raccourcissement proportionnel des tissus mous c'est-à-dire des muscles, des muqueuses et des organes. Ceci implique l'existence de muqueuses très développées formant des plis, notamment dans les cavités nasales et la région laryngée, la présence d'une grosse langue, d'un voile du palais trop long et épais. L'hyper-développement de ces structures concourt à perturber le passage de l'air dans les voies respiratoires supérieures, provoquant des difficultés respiratoires.

Sous le terme de " syndrome brachycéphale " sont regroupés un certain nombre de lésions. Une partie de ces lésions sont primaires, comme la sténose des narines et des voies nasales, l'allongement du voile du palais et l'hypoplasie trachéale. Certaines lésions se développent secondairement et sont souvent une conséquence fonctionnelle des lésions primaires, comme l'éversion des ventricules laryngés et le collapsus laryngé.

Selon une étude récente (Riecks et al. JAVMA 2007) sur 65 brachycéphales atteints du syndrome, la lésion la plus fréquente est l'allongement du voile du palais (87%) puis la sténose des narines et l'éversion des ventricules laryngés (58%) et enfin le collapsus laryngé (8%). L'association lésionnelle la plus fréquente regroupe le voile du palais + sténose des narines + ventricules laryngés (26%).

## Comment reconnaître un chien atteint de ce syndrome ?

Étant donnée la prédisposition importante du syndrome dans certaines races, une origine congénitale est fortement suspectée. Toutefois les lésions ne sont pas présentes à la naissance.

La lésion qui peut apparaître le plus précocement est la sténose de narines qui peut commencer à être visible vers l'âge de 3 mois. Le voile du palais n'est rarement en proportion anormale avant l'âge de 4 - 5 mois et la lésion s'installe le plus souvent entre 7 mois et un an. Les lésions laryngées, étant secondaires, apparaissent rarement avant l'âge de 1 an. En ce qui concerne l'hypoplasie trachéale, l'intensité de la lésion conditionne la vitesse d'apparition des symptômes de quelques jours de vie à l'âge adulte et dans certains cas légers, cette lésion reste sans symptômes.

Seule la sténose des narines est visible directement "extérieurement".

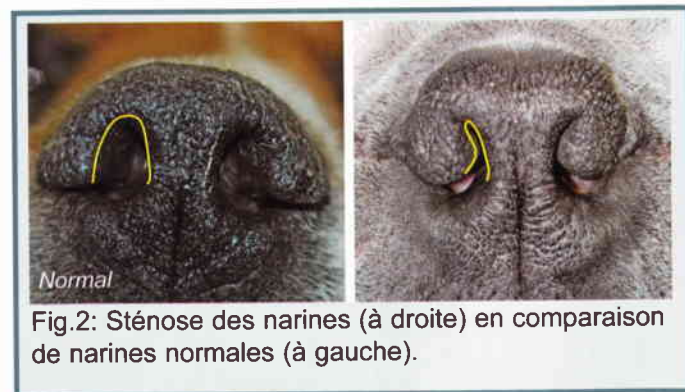

Fig.2: Sténose des narines (à droite) en comparaison de narines normales (à gauche).

Les autres lésions sont généralement suspectées par les symptômes qu'elles génèrent. Les chiens souffrant de syndrome brachycéphale présentent une respiration bruyante, ronfle même réveillé (cornage). Lors de sténose des narines, le chien ne respire presque pas par le nez et donc tout l'air inspiré passe par la gueule. Cette respiration buccale explique que le chien avale beaucoup d'air ce qui s'accompagne de ballonnements et de flatulences. Le passage de l'air étant réduit par les anomalies anatomiques, le chien doit forcer sa respiration, il s'essouffle donc rapidement et supporte mal l'exercice. Cette respiration forcée s'accompagne d'une forte dilatation du thorax et d'une participation active de mouvement abdominaux.

Le syndrome brachycéphale peut dans les cas les plus marqués, provoquer des syncopes. Lorsque le voile du palais, les ventricules laryngés et la muqueuses pharyngée excessive empêche complètement le passage de l'air, le chien fait des mouvements respiratoires, mais aucun air ne circule. Cette privation d'oxygène temporaire peut conduire à la perte de connaissance de l'animal. Le seul geste salutaire est alors de

tirer sur la langue et d'étendre le cou du chien, pour essayer de libérer les voies respiratoires supérieures.

Face à ce tableau clinique, le seul moyen de faire un diagnostic de certitude et surtout un bilan lésionnel précis, est de réaliser une anesthésie générale et de visualiser soit directement, soit à l'aide d'un endoscope, la région laryngée pour évaluer l'aspect du voile du palais (Fig.3), et du larynx.

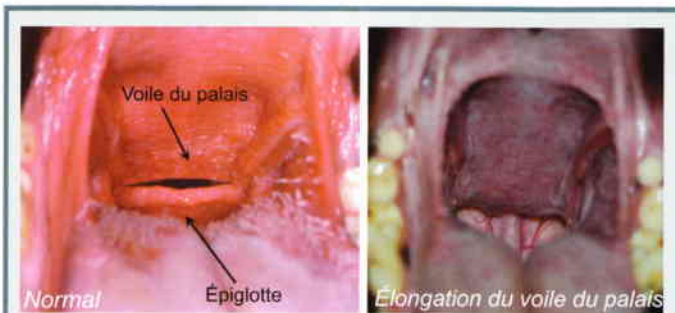

**Fig.3:** Aspect d'un voile du palais normal qui est appendu juste au dessus de l'épiglotte (à gauche). Sur la photo de droite, le voile du palais est allongé et vient recouvrir l'épiglotte en empêchant le passage de l'air (c'est ce qui se passe lors de syncope). Il est important de noter l'inflammation laryngée (vaisseaux sanguins sur l'épiglotte) et la couleur violette des muqueuses liée au manque d'oxygénation.

Devant la difficulté et le risque de réveiller un chien présentant des lésions, sans les corriger, il est nécessaire de prévoir l'examen sous anesthésie et la correction des anomalies dans un même temps.

Les symptômes ne sont généralement pas exclusivement respiratoires. Les propriétaires rapportent souvent des "vomissements". Il existe en réalité deux situations :

- la première correspond au chien qui tolère mal l'exercice, qui a une respiration difficile et qui salive beaucoup. L'inflammation de son larynx produit beaucoup de mucus (mousse blanche) qui est expectorée par le chien. Lors de cette expectoration, le chien peut faire une syncope si l'amas de mousse épaisse n'est pas expulsé rapidement. Il est là encore nécessaire de dégager les voies respiratoires en aidant le chien à éliminer cette mousse et en lui tirant la langue.

- La deuxième situation correspond à un chien qui présente des vomissements alimentaires ou liquidiens. Il s'agit plus exactement de régurgitations c'est-à-dire que le contenu vient généralement de l'œsophage et non de l'estomac). Ces épisodes surviennent peu de temps après l'ingestion d'un repas ou d'eau de boisson.

Cette deuxième situation est vraiment liée à un problème digestif, associé au syndrome brachycéphale. Plusieurs études dont une sur 73 brachycéphales souffrant de ce syndrome (Poncet et al. JSAP 2005), ont subi une endoscopie systématique pour évaluer l'œsophage et l'estomac. Cette étude a montré que 97,3% de ces chiens présentaient des anomalies œsophagiennes ou gastriques (oesophagite, gastrite, hernie hiatale...). Une seconde étude (Poncet et al. JSAP 2006) a montré que le traitement du syndrome brachycéphale permettait de régler les problèmes digestifs dans plus de 80% des cas à court ou moyen terme.

### Pourquoi et quand faut-il traiter ?

Il est clair que le syndrome brachycéphale est une affection évolutive et auto-aggravante. Le défaut d'oxygénation plus ou moins permanent, a des conséquences pulmonaires et générales.

D'autre part, la difficulté respiratoire entraîne une augmentation

de la résistance de l'air, donc le chien est obligé d'induire une dépression accrue pour permettre le passage de l'air dans les poumons, nécessaire à son oxygénation. Cette respiration forcée crée des vibrations du voile du palais, et va donc maintenir une inflammation de la zone laryngée, qui devient rouge et gonflée en permanence. Cet œdème laryngé réduit encore plus le passage de l'air et chaque mouvement respiratoire irrite encore plus la zone. Il est d'ailleurs fréquent de trouver une amygdalite (angine) marquée lors de syndrome brachycéphale.

En outre, la forte dépression nécessaire au passage de l'air, entraîne une aspiration des tissus vers l'intérieur des voies respiratoires et vont donc provoquer l'éversion des ventricules laryngés, et une distorsion du larynx qui a tendance encore plus à réduire le passage de l'air. C'est comme lorsque l'on aspire fortement dans un tuyau souple, et que l'on provoque le rapprochement des parois du tuyau ; au bout d'un moment, l'air ne peut plus passer ! C'est sans doute ce phénomène de dépression accrue dans les voies respiratoires qui a tendance également à induire une force d'aspiration dans les voies digestives qui tend à provoquer des reflux gastro-oesophagiens. Lorsque l'acidité gastrique remonte dans l'œsophage, elle crée des lésions inflammatoires d'oesophagite et des symptômes digestifs.

Le dernier argument qui justifie le traitement de ce syndrome, est que la détresse respiratoire a pour effet de fatiguer et perturber le travail du cœur. Il est souvent recommandé de pratiquer une échocardiographie pour rechercher une éventuelle insuffisance cardiaque droite lorsque le chien souffre depuis plusieurs années d'un syndrome brachycéphale non corrigé.

Donc plus on attend, plus le syndrome se complique et le bilan lésionnel s'alourdit.

Le syndrome brachycéphale doit donc être, au moins partiellement, corrigé par une intervention chirurgicale qui doit être réalisée assez précocement pour éviter l'aggravation des lésions et les répercussions sur le cœur ou l'appareil digestif.

La correction de la sténose des narines peut être pratiquée dès 4 mois pour éviter l'installation de la respiration buccale. Mais la correction du voile du palais est plus efficace si elle est réalisée alors que l'essentiel de la croissance est effectuée (à partir de 7 ou 8 mois). Dans les cas où les symptômes apparaissent très tôt (vers 4 mois) et sont de grade important, avec des syncopes par exemple, il est impossible d'attendre 7 mois pour traiter. Dans cette situation, il est possible de devoir réintervenir en fin de croissance pour recorriger le voile du palais, dont les proportions se sont à nouveau déformées lors de la croissance.

### Comment traiter ?

Le traitement chirurgical nécessite de respecter un protocole anesthésique adéquat, qui comprend :

- l'intubation du chien (l'absence d'intubation d'un brachycéphale est devenue depuis peu une faute professionnelle !) et,
- une anesthésie volatile, qui permet de reverser l'anesthésie à la demande tout au long de l'intervention.

La phase de réveil et notamment le moment d'enlever la sonde trachéale pour retrouver une respiration spontanée est la plus importante et demande une surveillance accrue. La zone opérée est sujette à l'œdème (le gonflement des tissus) et il est donc vital de vérifier que l'air passe correctement après l'intervention.

Le meilleur traitement est celui qui corrige l'ensemble des anomalies listées lors du bilan lésionnel. Aujourd'hui le vétérinaire dispose de techniques chirurgicales pour corriger la sténose des narines (rhinoplastie) (Fig.4), l'allongement et/ou épaississement du voile du palais (palatoplastie) (Fig.5) et l'éversion des ventricules laryngés par l'ablation chirurgicale classique ou au laser.

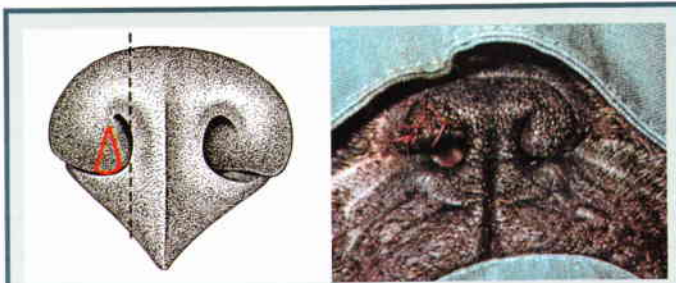

Fig.4: Rhinoplastie: cette technique consiste à faire l'exérèse d'une partie triangulaire du cartilage et le muqueuse de l'aile du nez pour ouvrir l'entrée de la narine. La photo de droite montre le comparaison avant (narine gauche du chien) et après correction (narine droite du chien).

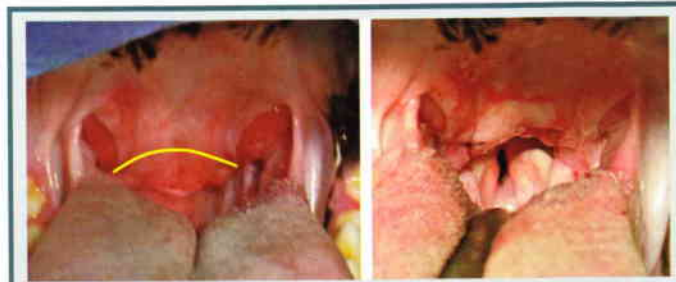

Fig.5: Palatoplastie: cette technique consiste à couper le voile du palais pour le raccourcir et donc libérer les voies aériennes supérieures puis à suturer les deux couches de muqueuses orale et pharyngée entre elles. Cette technique peut également être effectuée avec un laser chirurgical.

Il demeure des lésions pour lesquelles il n'existe pas de techniques chirurgicales, comme notamment l'hypoplasie trachéale, la macroglossie (hypertrophie de la langue), le traitement de l'hyperplasie générale des muqueuses nasales et pharyngées. Même si le traitement actuel est partiel, la correction des 3 lésions principales permet toutefois une amélioration clinique significative des chiens dans presque 90% des cas.

### Des perspectives ?

Le développement de nouvelles techniques diagnostiques et thérapeutiques est sur le point de permettre d'améliorer le diagnostic et de faire évoluer le traitement du syndrome brachycéphale. Une équipe allemande met au point actuellement une technique qui permet de traiter l'encombrement des voies nasales par la muqueuse hypertrophiée, en pratiquant une exérèse au laser chirurgical sous contrôle endoscopique, pour compléter le geste sur les narines.



Fig.6: Vue endoscopique de l'intérieur des voies nasales avec les replis de muqueuse nasale hyperdéveloppée en cours de traitement par le laser chirurgical.

C'est grâce au scanner que cette équipe a montré que le passage de l'air était gêné par la sténose des narines mais aussi par des tissus qui obstruent complètement les voies nasales et qu'elle a pu montrer les effets du traitement au laser .Fig.7: Cette technique pourrait également être utilisée pour réduire le volume de la base de la langue et de la muqueuse laryngée.

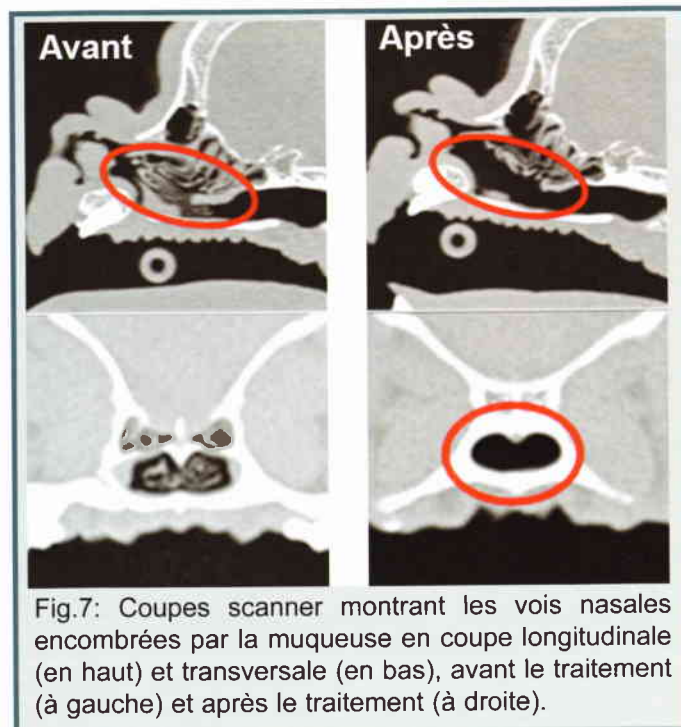

Fig.7: Coupes scanner montrant les voies nasales encombrées par la muqueuse en coupe longitudinale (en haut) et transversale (en bas), avant le traitement (à gauche) et après le traitement (à droite).

Ce n'est pas parce que la chirurgie permet de soulager un chien atteint d'un syndrome brachycéphale, qu'il faut baisser sa garde en matière de sélection !! En effet, la meilleure solution serait encore de ne pas avoir besoin de recourir à ce traitement en faisant "disparaître" cette affection. C'est dans le but de minimiser cette affection, que le club du bulldog se livre depuis plusieurs années à une sélection visant à écarter de la reproduction les chiens atteints de troubles respiratoires importants par le biais d'une épreuve "physique" lors du TAN (Test d'Aptitudes Naturelles).

Il reste toutefois des biais importants dans la sélection du syndrome brachycéphale :

-- il n'existe pas de "grading" de la maladie comme par exemple le classement A, B, C, D, E pour la dysplasie des hanches. Pour cela il faudrait disposer d'un test diagnostic standardisé ou pouvoir faire une évaluation quantitative de la fonction respiratoire ; ce qui est très compliqué pour un syndrome qui regroupe plusieurs lésions. Aujourd'hui, seuls les chiens présentant une atteinte sévère sont écartés de la reproduction.

- La correction chirurgicale n'est pas détectable extérieurement et parfois même difficile à mettre en évidence lors d'un examen direct.

Malgré ces biais, les chiffres semblent montrer une nette amélioration du statut respiratoire de nos bulldogs. Saluons le travail du club et des éleveurs...

Dr Sophie PALIERNE  
Maître de Conférences en Chirurgie  
Chirurgie des animaux de compagnie,  
Ecole Nationale Vétérinaire de Toulouse



## L'avis de nos juges

Au nom de mon mari Frank et de notre fille Ann, je veux tout d'abord remercier le Club pour son aimable invitation à juger et remercier les exposants de nous avoir présenté leurs chiens. Le caractère de tous les chiens était excellent et ils étaient tous en excellente condition. Nous avons trouvé que le lieu était spectaculaire et nous vous envions car nous n'avons rien de semblable dans notre pays pour exposer nos chiens. J'ai particulièrement aimé l'architecture des différents bâtiments et appris leur histoire que j'ai trouvée fascinante et je voudrais remercier aussi le personnel de l'hôtel d'avoir été si attentionné.

Nous avons trouvé que l'ambiance de l'exposition était excellente et que la camaraderie entre les exposants était fantastique. Nous avons particulièrement apprécié le déjeuner pique-nique du dimanche avec toute cette nourriture délicieuse qui était offerte par les exposants. Nous avons bien aimé le dîner et, l'occasion donnée de connaître chacun d'entre vous. Tout ce week-end fut une expérience sympathique, tout était bien organisé, l'accueil fut chaleureux et nous voulons vous remercier pour toutes ces raisons. Un merci tout particulier va à Josette et Michel ROUX qui nous ont fait visiter la région. Nous avons apprécié le repas, le vin et leur merveilleuse compagnie, merci beaucoup à eux.

Nous ne connaissons aucun des chiens, aussi nous les avons jugés avec un oeil neuf pour ainsi dire et nous avons trouvé que la qualité n'était pas homogène, ce qui est le cas dans pratiquement tous les pays, quelques chiens étaient de qualité médiocre et d'autres susceptibles de gagner n'importe où dans le monde... nous avons examiné avec la même considération les uns et les autres. Nous avons remarqué que certains jolis chiens n'étaient pas présentés et ne se déplaçaient pas à leur avantage et espérons qu'ils feront des progrès dans ce sens. Frank, Ann et moi-même sommes persuadés que la qualité des principaux vainqueurs est exceptionnelle bien qu'un ou deux d'entre eux ne marchaient pas très bien ce jour-là et ont donc été pénalisés.

Comme nous le savons tous, le bulldog traverse une période difficile en ce moment et il est de notre devoir de préserver ce que nous avons. Nous ne voulons pas modifier le look caractéristique du bulldog, nous devons conserver cette tête fabuleuse, le superbe corps construit près de terre, le caractéristique roach back et l'unique attache des épaules étant donné que ces points, ajoutés à la forte ossature et au tempérament courageux font du bulldog l'animal magnifique que nous aimons tous.

Toutefois, ceci dit, nous sommes tous responsables de la race et devons faire le maximum pour produire des chiens en bonne santé. Nous en sommes capables. D'abord, nous pouvons écarter de l'élevage les chiens qui ont des problèmes de respiration et les tester pour les luxations de rotules ainsi que les problèmes cardiaques. Les éleveurs les plus expérimentés se doivent d'aider et de conseiller les nouveaux et les encourager.

A notre avis il n'est pas nécessaire de modifier l'apparence et la forme du bulldog pour qu'il soit "fit for function : fit for life" (apte à une vie tout à fait normale). Mais ce que nous devons absolument faire est d'élever avec l'objectif de produire des chiens sains et en bonne santé. Nous ne voulons pas que des politiques nous imposent de changer le bulldog pour qu'il ressemble à un pit bull et pourtant ils le feront sauf si nous nous serrons les coudes et leur démontrons que nos bulldogs sont robustes, en bonne santé et qu'ils vivent longtemps.

Margaret, Ann et Frank WILDMAN

"fit for function: fit for life" = campagne actuelle du Kennel Club britannique.



Le reportage photo complet a été réalisé par Laurent DAUVOIS. Il est disponible sur [www.bulldog.asso.fr/reportagesphotos.htm](http://www.bulldog.asso.fr/reportagesphotos.htm)



Le TAN

Il est intéressant pour un juge français de venir à une exposition Nationale d'Elevage de son pays, car ce jour là on se rend compte du niveau de la sélection française dans la race, on juge une ou plusieurs classes d'un sexe bien précis et on participe enfin au ring d'honneur où on ne voit que les meilleurs chiens sélectionnés par les autres juges. Mais quand on vient à la Nationale des bulldogs anglais, cela est encore plus intéressant, car venant la veille pour participer au TAN, test d'aptitudes naturelles, on a un éventail plus représentatif avec des chiens de sexe, d'âge différent, pas toujours d'une valeur permettant d'aller sur le podium, je veux dire par là qu'on voit le niveau moyen de la race, car la nationale est une exposition en vue de la sélection et non pas une exposition de championnat. A ce TAN trois juges français participent afin d'éliminer les chiens qui ont une détresse respiratoire pendant l'effort fourni lors d'une marche à trois rythmes, au pas au trop et au galop, et les chiens qui présentent une démarche anormale avec boiterie. Nous voyons lors de ces séances des chiens de tous niveaux, permettant aux juges d'échanger leurs impressions sur la conformation, le standard, les allures, je pense ainsi que c'est la meilleure formation continue qu'on puisse avoir afin de mieux comprendre comment doit être fait le bulldog. J'ai ainsi constaté pendant la journée du samedi qu'au niveau santé, le bulldog actuel en France tient la route, il respire bien, se déplace facilement, même très facilement, l'excès de poids tend à disparaître, et surtout les têtes trop chargées en plis disparaissent, l'hypertype tant décrié a perdu du terrain, et malgré la réflexion que j'ai entendue faisant allusion à la perte d'identité du bulldog, je pense que c'est la meilleure chose que puisse connaître la race actuellement.



Le dimanche de la Nationale j'ai jugé des classes femelles, ce qui a été pour moi un grand bonheur car je pense en tant qu'éleveur que la valeur du cheptel féminin est la plus importante dans une race, et quand je dis valeur je ne pense pas à la plus belle chienne mais à la population moyenne des chiennes. Plus il y a de chiennes de valeur normale, plus le cheptel sera bon. C'est ce que j'ai constaté dans mes jugements, car la plupart des chiennes que j'ai jugées étaient bien bâties, avec de bons mouvements et nanties d'un bon caractère. Je n'ai pas eu à disqualifier de chiennes et je pense n'avoir relevé des défauts que pour sensibiliser les exposants pour une éventuelle gestation future. La classe ouverte était de bonne tenue et les cinq chiennes que j'ai retenues pour le ring d'honneur étaient de qualité. Les ayant détaillées personnellement, le classement final collégial, n'aurait peut être pas été tout à fait le même si j'avais été tout seul à le faire, mais les règles du ring d'honneur sont ce qu'elles sont. Quant à ma classe chiot, ce fut un régal et je pense que plusieurs chiennes devraient faire parler d'elles dans les mois à venir. Si j'avais dû repartir avec un bulldog, c'est avec une chienne de cette classe que je l'aurais fait. Et les queues me direz-vous ? Eh bien le bulldog est en bonne voie, car j'ai vu énormément de bonnes queues, longues et droites.

Je remercie tous les exposants pour leur fair play que je dirai remarquable, je remercie le comité du club avec à sa tête Hélène pour son accueil et je vous remercie tous pour l'accueil que vous avez fait à nos juges anglais. Le repas du midi a été un moment de bonheur pour tous et je me rappellerai d'avoir mangé ce jour une andouille mémorable arrosée d'un vin Savagnin qui m'a fait chanter autrement cette chanson connue :

" Si t'étais venu t'aurais mangé de l'andouille,  
Comme t'es pas venu elle est restée pendue "

Jacques MULIN

### Le traditionnel pique-nique du dimanche midi



Depuis plusieurs années, les Bulldoggers organisent le dimanche midi un sympathique pique-nique pour lequel chacun est supposé apporter des spécialités de sa région.

L'organisation fait l'objet d'une longue et sympathique préparation sur le groupe Google du Club.

Cette année, ce buffet a été pris d'assaut par des personnes qui n'avaient pas participé à son approvisionnement.

**En 2010 nous comptons sur votre participation pour nous faire découvrir la gastronomie de votre région.**

**Le dîner  
du samedi soir.  
et son  
incontournable  
tombola animée  
par Paul SCOTTO.**

**Les nombreux  
lots sont offerts  
par nos adhérents.**



**Pour la première fois au monde  
plus de 80 bulldogs réunis sur la même photo !!!!!**





CHIOT - juge : Frank WILDMAN

## 1<sup>er</sup> TRES PROMETTEUR

### DELIGHT DE KALINKA DES ROCHES BLANCHES

KENTAVR x ALINT DE KALINKA DES ROCHES BLANCHES

Prod. Mme PARCHINA Marina - Prop. DE BLIC Antoine

17.5 kg - En condition. Taille standard. Crâne fort, large et carré. Bon lay-back. Ride sur le nez trop lourde. Narines bien ouvertes. Babines bien épaisses. Bonne pigmentation. Bon cou. Yeux bien foncés. Yeux bien placés. Oreilles en rose. Bonne largeur de la mandibule. Incisives bien alignées. Prognathisme maximum. Bonne ossature. Épaules bien rapportées au corps. Épaules mal attachées. Poitrine profonde et bien descendue. Côtes bien rondes. Bonne ligne de dessus. Dos bien court. Vu de dessus, bonne forme de poire. Bon arrière-main. Bonnes angulations arrière. Bons pieds. Queue incarnée. Queue bien placée. Serre un peu à l'avant. Légère gêne à la démarche. Excellente présentation. Caractère enjoué. Joli sujet qui a de l'avenir.

## 3<sup>e</sup> TRES PROMETTEUR

### AMY DA MARO OT STRELETZ

GLADIATOR STRONG STEEL x STYLEBULLET CANDY KISS

Prod. M. DESISLAVA TELLAVOVA - Prop. BARRIONUEVO Manuel

20.9 kg - En excellente condition. Sujet bien proportionné. Taille standard. Beaucoup de substance. Tête avec une bonne expression typique. Ride sur le nez trop lourde. Narines bien ouvertes. Bonne pigmentation. Cou court. Yeux bien foncés. Yeux bien placés. Oreilles en rose. Bonne largeur de la mandibule. Bonne courbure de la mandibule. Incisives bien alignées. Bonne ossature. Bons aplombs avant. Poitrine profonde et bien descendue. Côtes bien rondes. Corps un peu long. Vu de dessus, bonne forme de poire. Bon arrière-main. Pieds un peu trop tournés vers l'extérieur. Queue droite. Queue insérée trop haut. Queue gaie lorsque le chien est en mouvement. Légère gêne à la démarche. Excellente présentation. Chien sympathique. Excellente respiration. Jeune sujet déjà bien développé.

## TRES PROMETTEUR

### DICKENS DE KALINKA DES ROCHES BLANCHES

BLAZING STAR DE KALINKA DES ROCHES BLANCHES  
x BLOY ME KISS DE KALINKA DES ROCHES BLANCHES

Prod. Mlle PARCHINA Marina

Prop. FERRERO Patrick / PARCHINA Marina

13.8 kg - Fauve à panachure blanche. En excellente condition. Sujet bien proportionné. Taille standard. Tête avec une bonne expression typique. Excellent chanfrein. Lay-back insuffisant. Bonnes rides. Bonne pigmentation. Bon cou. Yeux bien foncés. Oreilles en rose. Bonne largeur de la mandibule. Bonne courbure de la mandibule. Incisives bien alignées. Bonne ossature. Bons aplombs avant. Poitrine profonde et bien descendue. Côtes bien rondes. Bonne ligne de dessus. Vu de dessus, bonne forme de poire. Bon arrière-main. Bonnes angulations arrière. Bons pieds. Queue droite. Queue bien placée. Démarche lourde et contrainte typique. Excellente présentation. Chien calme et agréable. Chien sympathique. Excellente respiration. Joli sujet qui a de l'avenir. Doit encore se développer.

## 2<sup>e</sup> TRES PROMETTEUR

### PRIDE OF BULLY SIR WILLIAM

HILLBULL HEEZA TROUBLE MYSTYLE x  
PRIDE OF BULLY EEEYORE

Prod. M. Mme BRAGGER / HILL - Prop. BACHIRI Alexandra

17.3 kg - Fauve bringué à panachure blanche. En excellente condition. Taille standard. Tête avec une bonne expression typique. Excellent chanfrein. Bon lay-back. Narines bien ouvertes. Bonne pigmentation. Bon cou. Yeux bien foncés. Yeux bien placés. Oreilles en rose. Bonne largeur de la mandibule. Bonne courbure de la mandibule. Incisives bien alignées. Bonne ossature. Poitrine profonde et bien descendue. Bonne ligne de dessus. Bon arrière-main. Angle du jarret trop ouvert (angulations droites). Bons pieds. Queue droite. Queue bien placée. Démarche lourde et contrainte typique. Excellente présentation. Chien sympathique. Jeune sujet déjà bien développé.

## 4<sup>e</sup> TRES PROMETTEUR

### DIESEL OF BOOGY DOGGY BULL'S

DE CRUSHEDS XTREMELY-DELIGHTFUL  
x BYBLOS DU MANOIR DE KERGREEN

Prod. MM. BARES Sébastien / LARTIGUE Damien - Prop. SCHLOSSER Valérie

17 kg - Fauve à panachure blanche. En excellente condition. Sujet bien proportionné. Taille standard. Tête avec une bonne expression typique. Excellent chanfrein. Bon lay-back. Narines bien ouvertes. Bonne pigmentation. Bon cou. Yeux bien foncés. Oreilles en rose. Bonne largeur de la mandibule. Incisives bien alignées. Bonne ossature. Épaules bien rapportées au corps. Épaules mal attachées. Poitrine profonde et bien descendue. La ligne du dessus pourrait être plus accentuée. Bon arrière-main. Bons pieds. Queue en tire-bouchon. Démarche lourde et contrainte typique. Excellente présentation. Chien sympathique. Joli sujet qui a de l'avenir.

## DAIRON

MYMOZO TAURUS x BULLBASTIC VELVET DREAM

Prod. M. Mme DE LA TORRE Frédéric et Déborah

Prop. LAVALLARD Emmanuel

19 kg - Sable et blanc. En excellente condition. Tête avec une bonne expression typique. Excellent chanfrein. Stop pas très marqué. Narines bien ouvertes. Bonnes rides. Babines bien épaisses. Bonne pigmentation. Bon cou. Yeux bien foncés. Oreilles un peu grandes et épaisses. Mâchoire large et bien recourbée. Bonne courbure de la mandibule. Incisives bien alignées. Prognathisme maximum. Dents toujours visibles. Les coudes sont légèrement décollés. Poitrine profonde et bien descendue. Côtes bien rondes. La ligne du dessus pourrait être plus accentuée. Corps un peu long. Vu de dessus, bonne forme de poire. Bon arrière-main. Bonnes angulations arrière. Bons pieds. Queue bien placée. Démarche lourde et contrainte typique. Excellente présentation. Chien calme et agréable. Caractère enjoué. Bien développé pour son âge.

### DEXTER OF BOOGY DOGGY BULL'S

DE CRUSHEDS XTREMELY-DELIGHTFUL  
x BYBLOS DU MANOIR DE KERGREEN

Prod. MM. BARES Sébastien / LARTIGUE Damien

Prop. GARANGER Stéphane et Béatrice

15.8 kg - Fauve à panachure blanche. En excellente condition. Taille standard. Tête avec une bonne expression typique. Bon lay-back. Bonne pigmentation. Bon cou. Yeux bien foncés. Yeux bien placés. Oreilles un peu grandes et épaisses. Prognathisme exagéré. Bonne ossature. Épaules bien rapportées au corps. Poitrine profonde et bien descendue. Côtes bien rondes. Bonne ligne de dessus. Dos bien court. Vu de dessus, bonne forme de poire. Bon arrière-main. Pieds un peu trop tournés vers l'extérieur. Queue droite. Queue bien placée. Raide à l'arrière. La présentation est à améliorer. Caractère enjoué.

## DOODY

### DE LA PROPHETIE DES ANGES

#### VERY OLD VINTAGE DES ROLFYS BULL x VENUS- BEAUTE DU CLOS DES ALPES MANCELLE

Prod. - Prop. Mlle GIFFARD Hélène

Fauve briné à panachure blanche. En excellente condition. Sujet bien proportionné. Taille standard. Tête avec une bonne expression typique. Narines bien ouvertes. Bonne pigmentation. Sclérotique apparente lorsque le chien regarde devant lui. Oreilles en rose. Mâchoire large et bien recourbée. Incisives bien alignées. Bonne ossature. Épaules bien rapportées au corps. Côtes bien rondes. Bonne ligne de dessus. Vu de dessus, bonne forme de poire. Bon arrière-main. Bons pieds. Queue bien placée. Démarche lourde et contrainte typique. Excellente présentation. Caractère enjoué. Joli sujet qui a de l'avenir.

## DOUGLAS DE LA LANDERIE

#### ERICBOMPAR OF THE TIVOLI BULLS x VERONIQUE DE LA LANDERIE

Prod. Mme DAUVOIS Marie-Claude - Prop. MAUMY Jean-François

Fauve charbonné. En excellente condition. Taille standard. Tête avec une bonne expression typique. Excellent chanfrein. Bonnes rides. Bonne pigmentation. Bon cou. Yeux bien foncés. Yeux bien placés. Oreilles en rose. Bonne largeur de la mandibule. Bonne courbure de la mandibule. Incisives bien alignées. Bonne ossature. Bons aplombs avant. Épaules bien rapportées au corps. Poitrine profonde et bien descendue. Côtes bien rondes. Bonne ligne de dessus. Dos bien court. Vu de dessus, bonne forme de poire. Bon arrière-main. Bons pieds. Queue droite. Démarche lourde et contrainte typique. Excellente présentation. Caractère enjoué. Joli sujet qui a de l'avenir.



### 1<sup>er</sup> TRES PROMETTEUR

#### DJANGO DE WINOOKA

##### (CH) MERENGUE DI ISELLA BY ALBUSCIAGO

##### x BLUE-MARY DE WINOOKA

Prod. M. JULOU Joël - Prop. TODARO Fabio

26.6 kg - Sable et blanc. En excellente condition. Taille standard. Tête avec une bonne expression typique. Excellent chanfrein. Bon lay-back. Bonnes rides. Bonne pigmentation. Bon cou. Yeux bien placés. Oreilles en rose. Bonne largeur de la mandibule. Incisives bien alignées. Bonne ossature. Bons aplombs avant. Côtes bien rondes. Bonne ligne de dessus. Vu de dessus, bonne forme de poire. Bonnes angulations arrière. Bons pieds. Queue bien placée. Démarche lourde et contrainte typique. Excellente présentation. Chien calme et agréable. Jeune sujet déjà bien développé.

### 3<sup>e</sup> TRES PROMETTEUR

#### DAYLIGHT NEW SOUL

##### BLOOD SUGAR SEX MAGIC DU CLOS DE LA PICOTERIE x DJUNÉ DEI BULLISSIMI

Prod. Mme M. LANCESSEUR Rachel / DUFRESNE Guillaume

Prop. JOYEUX Caroline

26 kg - En excellente condition. Sujet bien proportionné. Tête avec une bonne expression typique. Crâne fort, large et carré. Excellent chanfrein. Bon lay-back. Narines bien ouvertes. Bonne pigmentation. Bon cou. Yeux bien foncés. Yeux bien placés. Oreilles en rose. Bonne largeur de la mandibule. Bonne courbure de la mandibule. Incisives bien alignées. Bonne ossature. Épaules bien rapportées au corps. Poitrine profonde et bien descendue. Côtes bien rondes. Bonne ligne de dessus. Vu de dessus, bonne forme de poire. Bon arrière-main. Bons pieds. Queue minimum. Démarche lourde et contrainte typique. Excellente présentation. Sujet équilibré. Bien développé pour son âge.

### TRES PROMETTEUR

#### DELTA-EPSILON DES ROLFY'S BULLS

##### BALTIMORE DES ROLFY'S BULLS x XYMENA DYSKRETNY UROK BURZUAZJI

Prod. Mme FRANK Marie-Louise - Prop. COIGNARD Yves

23.7 kg - Fauve à panachure blanche. En excellente condition. Sujet bien proportionné. Taille standard. Tête avec une bonne expression typique. Chanfrein un peu long. Narines bien ouvertes. Bonne pigmentation. Bon cou. Yeux bien foncés. Yeux bien placés. Oreilles en rose. Bonne largeur de la mandibule. Incisives bien alignées. Bonne ossature. Épaules bien rapportées au corps. Poitrine profonde et bien descendue. Côtes bien rondes. Bonne ligne de dessus. Vu de dessus, bonne forme de poire. Bons pieds. Queue en tire-bouchon. Mouvement ok. La présentation est à améliorer. A besoin De BEAUCOUP d'entraînement pour le ring. Caractère enjoué. Bien développé pour son âge.

### 2<sup>e</sup> TRES PROMETTEUR

#### D'JIMMY-LEE DES ROLFY'S BULLS

##### BALTIMORE DES ROLFY'S BULLS

##### x XYMENA DYSKRETNY UROK BURZUAZJI

Prod. Mme FRANK Marie-Louise - Prop. CANTAREL Eric

24.7 kg - Sable et blanc. En excellente condition. Taille standard. Crâne fort, large et carré. Chanfrein un peu long. Lay-back insuffisant. Narines bien ouvertes. Bonne pigmentation. Bon cou. Yeux bien foncés. Yeux bien placés. Oreilles en rose. Bonne courbure de la mandibule. Incisives bien alignées. Bonne ossature. Bons aplombs avant. Côtes bien rondes. Bonne ligne de dessus. Vu de dessus, bonne forme de poire. Angle du jarret trop ouvert (angulations droites). Bons pieds. Queue droite. Démarche lourde et contrainte typique. Excellente présentation. Chien calme et agréable. Jeune sujet déjà bien développé.

### 4<sup>e</sup> TRES PROMETTEUR

#### NEW SOUL DE GAULLE

##### BILLY'S BOY DA CASA DA TOCA AZUL x BELICE

Prod. Mlle M. LANCESSEUR Rachel / DUFRESNE Guillaume

Prop. LE MOAL Sarah

21.2 kg - Fauve à panachure blanche. En excellente condition. Sujet bien proportionné. B6. Tête avec une bonne expression typique. Bon lay-back. Narines bien ouvertes. Bonne pigmentation. Bon cou. Yeux bien foncés. Yeux bien placés. Oreilles un peu grandes. Bonne largeur de la mandibule. Bonne courbure de la mandibule. Incisives bien alignées. Bonne ossature. Bons aplombs avant. Les côtes ne sont pas assez rondes. La ligne du dessus pourrait être plus accentuée. Dos bien court. Vu de dessus, bonne forme de poire. Bon arrière-main. Bons pieds. Queue droite. Queue bien placée. Serre un peu à l'avant. La présentation est à améliorer. A besoin d'entraînement pour le ring. Caractère enjoué. Doit encore se développer.



## TRES PROMETTEUR

### DREAM LEON OF DALI BULL'S

**BOTERO-OF KINGDOM BULLS**

**x BRIDGET DU DOMAINE DES CENTAURES**

Prod. M. DALI Hichem - Prop. QUIRICI Michèle

En excellente condition. Crâne fort, large et carré. Excellent chanfrein. Narines bien ouvertes. Bonnes rides. Bonne pigmentation. Cou trop court. Yeux bien foncés. Yeux bien placés. Oreilles en rose. Bonne largeur de la mandibule. Bonne courbure de la mandibule. Incisives bien alignées. Bonne ossature. Bons aplombs avant. Poitrine profonde et bien descendue. Côtes bien rondes. Bonne ligne de dessus. Vu de dessus, bonne forme de poire. Bon arrière-main. Bonnes angulations arrière. Bons pieds. Queue droite. Queue bien placée. Démarche lourde et contrainte typique. Excellente présentation. Chien calme et agréable. Chien sympathique.



**JEUNE**  
juge : Margaret WILDMAN

## 3<sup>e</sup> EXCELLENT

### DARIUS

**SEABRIGHT SILVER STUART x ANNA DU LOCH VICTORIA'S BULLS**

Prod. Mme CLEMENCE Sophie - Prop. CLEMENCE Luc

26.2 kg - Fauve à panachure blanche. Chien compact. En excellente condition. Taille standard. Beaucoup de substance. Tête avec une bonne expression typique. Bon lay-back. Ride sur le nez trop lourde. Bonnes rides. Bonne pigmentation. Bon cou. Yeux bien foncés. Yeux en amande. Oreilles un peu grandes et épaisses. Bonne largeur de la mandibule. Incisives bien alignées. Bonne ossature. Bons aplombs avant. Épaules bien rapportées au corps. Poitrine profonde et bien descendue. Côtes bien rondes. Bonne ligne de dessus. Dos bien court. Vu de dessus, bonne forme de poire. Bon arrière-main. Bonnes angulations arrière. Bons pieds. Queue minimum. Serre un peu à l'avant. Chien calme et agréable. Chien sympathique.

### C'TYSON

**EDGIET VAN TROD x ASHLEY**

Prod. Mme SIMON Isabelle

Prop. TAOUK Geoffrey

25.5 kg - Fauve à panachure blanche. En excellente condition. Taille standard. Beaucoup de substance. Crâne fort, large et carré. Stop pas court. Yeux bien foncés. Yeux en amande. Oreilles en rose. Mandibule un peu trop étroite. Dents toujours visibles. Langue sortant de façon constante, la gueule étant fermée. Bonne ossature. Épaules bien rapportées au corps. Poitrine profonde et bien descendue. Très marqué. Lay-back insuffisant. Narines bien ouvertes. Bonne pigmentation. Cou trop. Côtes bien rondes. La ligne du dessus pourrait être plus accentuée. Vu de dessus, bonne forme de poire. Bon arrière-main. Arrière-main trop ouvert. Bons pieds. Queue droite. Serre un peu à l'avant. La présentation est à améliorer. Caractère enjoué.

**LA CHATA MARCOS PRESI x BETTY DU MANOIR DES JASSINES**

Prod. Mlle ALARCON M. - Prop. CHOLET L.

24.8 kg - Fauve à panachure blanche. En excellente condition. Sujet bien proportionné. Chien compact. Taille standard. Tête avec une bonne expression typique. Crâne fort, large et carré. Excellent chanfrein. Bon lay-back. Bonnes rides. Bonne pigmentation. Yeux bien foncés. Yeux bien placés. Yeux en amande. Oreilles en rose. Bonne largeur de la mandibule. Bonne courbure de la mandibule. Incisives bien alignées. Bonne ossature. Bonne ligne de dessus. Dos bien court. Vu de dessus, bonne forme de poire. Angle du jarret trop ouvert (angulations droites). Bons pieds. Queue droite. Serre un peu à l'avant. Mouvement harpé à l'arrière. La présentation est à améliorer. Chien calme et agréable. Chien sympathique. Joli sujet qui a de l'avenir.

## PROMETTEUR

### DAKAR

**SCRACH x BROWNIE DES TERRES DU DOUX LIEU**

Prod. Mme TRONEL Sophie - Prop. VITSE Violette

28.2 kg - Fauve à panachure blanche. En excellente condition. Sujet bien proportionné. Sujet présenté un peu lourd. Tête avec une bonne expression typique. Ride sur le nez trop lourde. Narines bien ouvertes. Bonnes rides. Bonne pigmentation. Bon cou. Yeux bien foncés. Sclérotique apparente lorsque le chien regarde devant lui. Oreilles un peu grandes et épaisses. Bonne largeur de la mandibule. Bonne courbure de la mandibule. Incisives bien alignées. Bonne ossature. Bons aplombs avant. Épaules bien rapportées au corps. Poitrine profonde et bien descendue. Côtes bien rondes. Bonne ligne de dessus. Corps un peu long. Vu de dessus, bonne forme de poire. Jarrets de vache. Bons pieds. Queue droite. Mouvement harpé à l'arrière. Excellente présentation. Chien calme et agréable. Chien sympathique. Bien développé pour son âge.

## 1<sup>er</sup> EXCELLENT

### HIMALYA VAN HET PEERKESBOS

**(CH) DOMINO VAN HET SLAGHEK x STARRYNIGHT ALYA**

Prod. & Prop. VAN ROSMALEN Wilma

29.8 kg - Sable et blanc. En excellente condition. Sujet bien proportionné. Taille standard. Beaucoup de substance. Hyper typé. Tête avec une bonne expression typique. Crâne fort, large et carré. Excellent chanfrein. Bon lay-back. Ride sur le nez trop lourde. Narines un peu pincées. Bonne pigmentation. Yeux bien foncés. Yeux bien placés. Yeux en amande. Oreilles en bouton. Mâchoire large et bien recourbée. Bonne largeur de la mandibule. Incisives bien alignées. Prognathisme maximum. Bonne ossature. Bons aplombs avant. Épaules bien rapportées au corps. Poitrine profonde et bien descendue. Côtes bien rondes. Bonne ligne de dessus. Dos bien court. Vu de dessus, bonne forme de poire. Bon arrière-main. Bonnes angulations arrière. Bons pieds. Queue incarnée. Démarche lourde et contrainte typique. Excellente présentation. Caractère enjoué. Chien sympathique. Jeune sujet déjà bien développé.

## 2<sup>e</sup> EXCELLENT

### MELJANE BULLDOGS CAPTAIN FACHET

**(CH) VALLEYBULL SILVER SAILOR AT MERRIVEEN x (CH) BILDAW FAITH**

Prod. Mme STAINFORTH Mélanie - Prop. GOUGEON Valéry

24.4 kg - Fauve à panachure blanche. En excellente condition. Sujet bien proportionné. Taille standard. Crâne fort, large et carré. Bon lay-back. Ride sur le nez trop lourde. Narines un peu pincées. Bonnes rides. Bonne pigmentation. Bon cou. Yeux bien foncés. Yeux bien placés. Yeux en amande. Oreilles un peu grandes et épaisses. Bonne courbure de la mandibule. Mandibule un peu trop étroite. Langue sortant de façon constante, la gueule étant fermée. Bonne ossature. Bons aplombs avant. Épaules bien rapportées au corps. Poitrine profonde et bien descendue. Côtes bien rondes. Bonne ligne de dessus. Dos bien court. Vu de dessus, bonne forme de poire. Bon arrière-main. Bonnes angulations arrière. Bons pieds. Queue droite. Queue bien placée. Démarche lourde et contrainte typique. Excellente présentation. Caractère enjoué. Chien sympathique.

## 4<sup>e</sup> EXCELLENT

### SAQQARA'S DON VITTO

**SAQQARA'S ALL IN ONE x SAQQARA'S VICTORIA CROSS**

Prod. M. PROUVENSIER Laurent - Prop. VITTORI Eric

25 kg - Fauve à panachure blanche. En excellente condition. Sujet bien proportionné. Chien compact. Taille standard. Tête avec une bonne expression typique. Crâne fort, large et carré. Excellent chanfrein. Bon lay-back. Narines bien ouvertes. Bonnes rides. Bonne pigmentation. Bon cou. Yeux bien foncés. Yeux bien placés. Yeux en amande. Oreilles en rose. Mâchoire large et bien recourbée. Mandibule un peu trop étroite. Prognathisme maximum. Bonne ossature. Bons aplombs avant. Épaules bien rapportées au corps. La poitrine pourrait être plus descendue. Côtes bien rondes. Bonne ligne de dessus. Dos bien court. Vu de dessus, bonne forme de poire. Bon arrière-main. Bonnes angulations arrière. Bons pieds. Queue droite. Queue bien placée. Démarche lourde et contrainte typique. Excellente présentation. Caractère enjoué. Chien sympathique.

## EXCELLENT

### DJESSEE

### DOOWY OF MACK SWEET BRITISH'BULL

**BALTIMORE DES ROLFY'S BULLS x BROWNIES OF MACK SWEET BRITISH'BULL**

Prod. Mme CHALET C. - Prop. CHRETIEN R.

25.5 kg - Fauve à panachure blanche. En excellente condition. Sujet bien proportionné. Taille standard. Beaucoup de substance. Crâne fort, large et carré. Excellent chanfrein. Bon lay-back. Narines bien ouvertes. Bonne pigmentation. Yeux bien foncés. Yeux bien placés. Yeux en amande. Oreilles en rose. Bonne courbure de la mandibule. Mandibule un peu trop étroite. Bonne ossature. Épaules mal attachées. Côtes bien rondes. Bonne ligne de dessus. Dos bien court. Vu de dessus, bonne forme de poire. Bon arrière-main. Bonnes angulations arrière. Région métacarpienne affaissée. Queue incarnée. Serre un peu à l'avant. Serre à l'arrière. La présentation est à améliorer. Sujet équilibré. Chien sympathique.

## EXCELLENT

### DRAG QUEEN OF BURLY BULKY BULL'S

(CH) SILVER SHADOW OF BURLY BULKY BULL'S  
x UPSIDE DOWN OF BURLY BULKY BULL'S

Prod. & Prop. RAGON Marie-Pierre

23.6 kg - Fauve à panachure blanche. En excellente condition. Format supérieur au standard. Sujet présenté un peu lourd. Crâne fort, large et carré. Ride sur le nez trop lourde. Bonne pigmentation. Bon cou. Yeux bien foncés. Yeux en amande. Oreilles en rose. Bonne largeur de la mandibule. Bonne ossature. Épaules bien rapportées au corps. Côtes bien rondes. La ligne du dessus pourrait être plus accentuée. Arrière-main trop ouvert. Région métacarpienne affaissée. Serre un peu à l'avant. A besoin d'entraînement pour le ring. Bien développé pour son âge.

### DUNCAN DE L'EMPREINTE DES DRAGONS

TRIBAL KISS DES ROLFY'S BULLS  
x SALT AND CHILI PEPPER ALIAS  
SIDDHARIA

Prod. M. GALLINA Pascal - Prop. LEROY Laetitia

26.5 kg - Fauve à panachure blanche. En excellente condition. Sujet bien proportionné. Taille standard. Beaucoup de substance. Tête avec une bonne expression typique. Chanfrein un peu long. Bon lay-back. Narines bien ouvertes. Bonnes rides. Bonne pigmentation. Yeux bien foncés. Yeux bien placés. Yeux en amande. Oreilles en rose. Mâchoire large et bien recourbée. Bonne largeur de la mandibule. Incisives bien alignées. Prognathisme exagéré. Langue sortant de façon constante, la gueule étant fermée. Bonne ossature. Avant-main pas assez large. Côtes bien rondes. Bonne ligne de dessus. Dos bien court. Vu de dessus, bonne forme de poire. Bon arrière-main. Bonnes angulations arrière. Région métacarpienne affaissée. Queue incarnée. Queue bien placée. Serre un peu à l'avant. Serre à l'arrière. Excellente présentation. Chien calme et agréable. Chien sympathique.

### BRITISH GLADIATOR I AM A LEGEND

(CH) SOTAKAL JEREMY FROM BRITISH GLADIATOR x  
SOTAKAL LISA

Prod. M. VIRAG Janos - Prop. CATELAN Delphine

19 kg - Sable et blanc. En excellente condition. Chien compact. Taille standard. Tête avec une bonne expression typique. Bon cou. Yeux bien foncés. Yeux bien placés. Yeux en amande. Oreilles en rose. Mandibule un peu trop étroite. Prognathisme exagéré. 'Queen Ann front' Corps un peu long. Bon arrière-main. Région métacarpienne affaissée. Queue en tire-bouchon. Serre à l'arrière. A besoin d'entraînement pour le ring. Doit encore se développer.

### CHARLI OF HONEY'S BULLS

TIMOTHEE DE LA VILLENIERE x URSULE OF  
HONEY'S BULLS

Prod. Mme VACHE Fabienne - Prop. ROGANE

29 kg - Blanc. En excellente condition. Format supérieur au standard. Beaucoup de substance. Crâne fort, large et carré. Chanfrein un peu long. Lay-back insuffisant. Pourrait avoir un peu plus de rides. Yeux bien foncés. Yeux en amande. Oreilles en rose. Mandibule un peu trop étroite. Dents toujours visibles. Bonne ossature. Avant-main pas assez large. La ligne du dessus pourrait être plus accentuée. Le ventre n'est pas bien rentré. Bon arrière-main. Région métacarpienne affaissée. Queue en tire-bouchon. Tricote à l'avant. La présentation est à améliorer. Bien développé pour son âge.

### DAN PANTOUFLE

BUGS BUNNY' S FUN MARVELLOUS SUGAR x VIENETTA

Prod. M. LE MOUPELLIC Eric - Prop. POULY Frédéric

30 kg - Sable et blanc. En excellente condition. Format supérieur au standard. Trop haut sur pattes. Tête avec une bonne expression typique. Crâne fort, large et carré. Bon lay-back. Narines bien ouvertes. Babines bien épaisses. Bonne pigmentation. Yeux bien foncés. Yeux bien placés. Yeux en amande. Oreilles un peu grandes et épaisses. Mandibule un peu trop étroite. Incisives mal rangées. Bonne ossature. Dents toujours visibles. Bonne ossature. Côtes bien rondes. Bons pieds. Queue en tire-bouchon. Tricote à l'avant. La présentation est à améliorer. Chien calme et agréable. Chien sympathique.

### DUCKY DU TERROIR DU GAUTEREAU SEABRIGHT SILVER STUART

x BETTYBOOP DU TERROIR DU GAUTEREAU

Prod. Mme ALTBAUM Maryse - Prop. BARTKO Philippe

23.4 kg - Fauve à panachure blanche. En excellente condition. Chien compact. Taille standard. Beaucoup de substance. Tête avec une bonne expression typique. Excellent chanfrein. Bon lay-back. Narines bien ouvertes. Bonnes rides. Bonne pigmentation. Bon cou. Yeux bien foncés. Yeux bien placés. Yeux en amande. Oreilles en rose. Mâchoire large et bien recourbée. Bonne largeur de la mandibule. Bonne courbure de la mandibule. Incisives bien alignées. Bonne ossature. Avant-main pas assez large. Côtes bien rondes. Bonne ligne de dessus. Dos bien court. Vu de dessus, bonne forme de poire. Bon arrière-main. Bons pieds. Région métacarpienne affaissée. Queue incarnée. Queue bien placée. Serre un peu à l'avant. Sujet équilibré.

### DUR A CUIRE DE LA CITE DES VENETES

CIAKI x VODKA POMME

Prod. M. Mme KERINO Jean-Michel et Laurence  
Prop. KERINO Laurence

24 kg - Fauve à panachure blanche. En excellente condition. Sujet bien proportionné. Chien compact. Taille standard. Tête avec une bonne expression typique. Stop pas très marqué. Lay-back insuffisant. Narines bien ouvertes. Bonne pigmentation. Bon cou. Yeux bien foncés. Yeux bien placés. Yeux en amande. Les oreilles se dressent lorsque le chien est attentif. Bonne largeur de la mandibule. Mandibule un peu trop étroite. Bonne ossature. Avant-main pas assez large. Bons pieds. Queue incarnée. Serre un peu à l'avant. Excellente présentation. Chien calme et agréable. Chien sympathique.

### NAPOLEON VAN DE MALEN DE HOOP

ARMOR FROM THE WHITE THREE x  
HONEY BEAR VAN DE MOLEN DE HOOP

Prod. Mme MUL-BEERMAN Kornelia

Prop. MUL-BEERMAN Kornelia

25.5 kg - Fauve à panachure blanche. Taille standard. Beaucoup de substance. 'Heavy set low slung body' Crâne fort, large et carré. Ride sur le nez trop lourde. Narines un peu pincées. Pourrait avoir un peu plus de rides. Babines bien épaisses. Bonne pigmentation. Yeux bien foncés. Yeux bien placés. Yeux en amande. Oreilles un peu grandes et épaisses. Mandibule un peu trop étroite. Prognathisme maximum. Bonne ossature. Bons aplombs avant. Épaules bien rapportées au corps. Poitrine profonde et bien descendue. Côtes bien rondes. Bonne ligne de dessus. Corps un peu long. Vu de dessus, bonne forme de poire. Bon arrière-main. Région métacarpienne affaissée. Queue droite. Queue insérée trop haut. Démarche lourde et contrainte typique. 'Moved his width in front', 'Excellent movement behind' Excellente présentation. Chien calme et agréable. Caractère enjoué. Chien sympathique.

## TRES BON

### BULLBUMPKIN'S DUDLEY

CALIBRA GOLDEN DOLLAR AT OCOBO x  
BULLBUMPKIN'S AIDA

Prod. M. BELLIERE Laurent - Prop. BEAUVAIS Anne

20.8 kg - Fauve à panachure blanche. En excellente condition. Format supérieur au standard. Beaucoup de substance. Tête avec une bonne expression typique. Crâne fort, large et carré. Excellent chanfrein. Bon lay-back. Bonne pigmentation. Yeux bien foncés. Yeux bien placés. Yeux en amande. Oreilles en rose. Bonne courbure de la mandibule. Mandibule un peu trop étroite. Bonne ossature. Avant-main pas assez large. Poitrine profonde et bien descendue. La ligne du dessus pourrait être plus accentuée. Bon arrière-main. Bonnes angulations arrière. Bons pieds. Queue en tire-bouchon. Serre à l'arrière. A besoin d'entraînement pour le ring. Bien développé pour son âge.

### COHEN-MARLON DE L'ALLAUGA

TIMOTHEE DE LA VILLENIERE x VANILLE DE  
L'ALLAUGA

Prod. Mme PICOT Corinne - Prop. COHEN Julien

27.5 kg - Fauve à panachure blanche. En excellente condition. Sujet bien proportionné. Taille standard. Beaucoup de substance. Crâne fort, large et carré. Bon lay-back. Narines un peu pincées. Bonne pigmentation. Yeux bien foncés. Yeux en amande. Une consultation chez le vétérinaire s'impose pour soigner les yeux. Oreilles en rose. Mandibule un peu trop étroite. Incisives mal rangées. Bonne ossature. Avant-main pas assez large. Côtes bien rondes. La ligne du dessus pourrait être plus accentuée. Angle du jarret trop ouvert (angulations droites). Région métacarpienne affaissée. Queue insérée trop haut. Légère gêne à la démarche. La présentation est à améliorer. Chien un peu nerveux.

### DARAGON DODGER

DU LOCH VICTORIA'S BULLS

BILDAW WHAT EVER IT TAKES AT MYSTYLE

x ULTIMATE BULL DU LOCH VICTORIA'S BULLS

Prod. Mmes DUEZ Marie-José et Elodie - Prop. JOYEUX Caroline

31 kg - Fauve à panachure blanche. En excellente condition. Taille standard. Sujet présenté un peu lourd. Crâne fort, large et carré. Stop pas très marqué. Lay-back insuffisant. Ride sur le nez trop lourde. Narines bien ouvertes. Rides trop lourdes. Babines bien épaisses. Bonne pigmentation. Yeux bien foncés. Yeux en amande. Oreilles un peu grandes et épaisses. Mandibule un peu trop étroite. Incisives mal rangées. Bonne ossature. Bons aplombs avant. Avant-main pas assez large. Poitrine profonde et bien descendue. Côtes bien rondes. La ligne du dessus pourrait être plus accentuée. Bon arrière-main. Région métacarpienne affaissée. Queue en tire-bouchon. Mouvement harpé à l'arrière. La présentation est à améliorer. Chien sympathique.



## DENZO DU QUARRYLANE COTTAGE

LAND OF FREEDOM'S EARLY EDITION  
x BLOSSOM DU QUARRYLANE COTTAGE

Prod. Mme DENIS Hélène - Prop. ROUX Josette

30 kg - Fauve à panachure blanche. En excellente condition. Format supérieur au standard. Manque de type. Manque de type spécialement en tête. Trop haut sur pattes. 'Head untypical' (Tête atypique) Lay-back insuffisant. Ride sur le nez trop lourde. Narines bien ouvertes. Un peu de ladre. Yeux bien placés. Yeux en amande. Oreilles un peu grandes et épaisses. Bonne courbure de la mandibule. 'Too much cushion' Bonne ossature. Épaules mal attachées. Côtes bien rondes. Bonne ligne de dessus. Corps un peu long. Angle du jarret trop ouvert (angulations droites). Bons pieds. Queue droite. Serre un peu à l'avant. Serre à l'arrière. La présentation est à améliorer. Caractère enjoué.

## DOUBLE TYSON OF FASHION BULL'S

(CH) GARNER BE SO GOOD x ARLETTE  
DAVIDSON SON ALTESSE

CANINISSIME OF FASHION BULL'S

Prod. M. Mlle HALAIS Sébastien / HEBERT Sylvie  
Prop. HALAIS Sébastien / HEBERT Sylvie

33 kg - Fauve à panachure blanche. En excellente condition. Sujet bien proportionné. Format supérieur au standard. 'Head untypical' (Tête atypique) Stop pas très marqué. Lay-back insuffisant. Narines bien ouvertes. Pourrait avoir un peu plus de rides. Bonne pigmentation. Yeux bien foncés. Yeux en amande. Oreilles en rose. Dents toujours visibles. Langue sortant de façon constante, la gueule étant fermée. Légère déviation de la mandibule. Bonne ossature. Avant-main pas assez large. Poitrine profonde et bien descendue. Côtes bien rondes. La ligne du dessus pourrait être plus accentuée. Bon arrière-main. Bons pieds. Queue bien placée. Tricote à l'avant. Serre à l'arrière. Excellente présentation. Caractère enjoué. Chien sympathique.

## DYLAN DE LA PLAINE DU CHENE ST MARTIN

GARNER BE SO GOOD  
x FLEURANNE V. H. SLAGHEK

Prod. M. SANTAIS Patrice  
Prop. DORKEL J.-C. / AUBIN-SANTAIS M.

23 kg - Sable et blanc. En excellente condition. Sujet bien proportionné. Beaucoup de substance. Crâne fort, large et carré. Excellent chanfrein. Ride sur le nez trop lourde. Narines bien ouvertes. Babines bien épaisses. Bonne pigmentation. Yeux bien foncés. Yeux bien placés. Yeux en amande. Oreilles un peu grandes et épaisses. Bonne courbure de la mandibule. Mandibule un peu trop étroite. Incisives mal rangées. Bonne ossature. Avant-main pas assez large. Côtes bien rondes. Bonne ligne de dessus. Corps un peu long. Vu de dessus, bonne forme de poire. Bonnes angulations arrière. Région métacarpienne affaissée. Queue droite. Queue insérée trop haut. Serre un peu à l'avant. 'Moved close behind' (Serre de l'arrière). Légère gêne à la démarche. La présentation est à améliorer. Caractère enjoué. Chien sympathique.

## DOUBITCHOU OF RED AND WHITE BULLS

LA CHATA QUITE-WHITE x AURA DU MANOIR DES JASSINES

Prod. M. GOUGEON Valéry - Prop. BARBEY Sarah

28,6 kg - Fauve à panachure blanche. En excellente condition. Sujet bien proportionné. Taille standard. Beaucoup de substance. Crâne fort, large et carré. Lay-back insuffisant. Narines bien ouvertes. Bonne pigmentation. Yeux bien foncés. Yeux bien placés. Sclérotique apparente lorsque le chien regarde devant lui. Yeux en amande. Oreilles en rose. Bonne courbure de la mandibule. Légère déviation de la mandibule. Bonne ossature. Avant-main pas assez large. Côtes bien rondes. La ligne du dessus pourrait être plus accentuée. Bon arrière-main. Région métacarpienne affaissée. Queue droite. Serre un peu à l'avant. Serre à l'arrière. La présentation est à améliorer. Caractère enjoué. Chien sympathique.

## SAQQARA'S DAY IN THE LIFE

Prod. M. PROUVENSIER Laurent  
Prop. BROUTE Joëlle

32 kg - Blanc. En excellente condition. Format supérieur au standard. Beaucoup de substance. Sujet présenté un peu lourd. Tête avec une bonne expression typique. Crâne fort, large et carré. Excellent chanfrein. Bon lay-back. Ride sur le nez trop lourde. Narines un peu pincées. Babines bien épaisses. Bonne pigmentation. Yeux bien foncés. Yeux bien placés. Yeux en amande. Oreilles en bouton. Bonne largeur de la mandibule. Bonne courbure de la mandibule. Incisives mal rangées. Légère déviation de la mandibule. Bonne ossature. La ligne du dessus pourrait être plus accentuée. Corps un peu long. Vu de dessus, pas en forme de poire. Bons pieds. Queue incarnée. Queue bien placée. Serre à l'arrière. Légère gêne à la démarche. La présentation est à améliorer. Chien calme et agréable. Caractère enjoué. Chien sympathique.



### 1<sup>er</sup> EXCELLENT

## SEABRIGHT SILVER SJAAK

MELLOWMOOD FULL MONTY x REBEL FROM THE  
RAISING BULLDOGS

Prod. M. BECKER Hans - Prop. BILIEU Céline

27 kg - Fauve à panachure blanche. En excellente condition. Sujet bien proportionné. Chien compact. Taille standard. Beaucoup de substance. Tête avec une bonne expression typique. Crâne fort, large et carré. Excellent chanfrein. Bon lay-back. Ride sur le nez trop lourde. Narines bien ouvertes. Bonnes rides. Babines bien épaisses. Bonne pigmentation. Bon cou. Yeux bien foncés. Yeux bien placés. Yeux en amande. Oreilles en rose. Mâchoire large et bien recourbée. Bonne largeur de la mandibule. Bonne courbure de la mandibule. Incisives bien alignées. Prognathisme maximum. Bonne ossature. Bons aplombs avant. Épaules bien rapportées au corps. Poitrine profonde et bien descendue. Côtes bien rondes. Bonne ligne de dessus. Corps un peu long. Vu de dessus, bonne forme de poire. Bon arrière-main. Bonnes angulations arrière. Bons pieds. Queue en tire-bouchon. Queue bien placée. Démarche lourde et contrainte typique. Excellente présentation. Chien calme et agréable. Sujet équilibré. Caractère enjoué. Chien sympathique.

### 2<sup>e</sup> EXCELLENT

## CYRANO DU CLOS STEFANEL

MERENGUE DI ISELLA BY ALBUSCIAGO  
x ANGEL HEART DU CLOS STEFANEL

Prod. M. POLI Stéphane - Prop. ROUVIERE Nathalie

25,8 kg - Fauve à panachure blanche. En excellente condition. Sujet bien proportionné. Chien compact. Taille standard. Tête avec une bonne expression typique. Ride sur le nez trop lourde. Narines bien ouvertes. Rides trop lourdes. Bonne pigmentation. Bon cou. Yeux bien foncés. Yeux en amande. Oreilles en rose. Bonne courbure de la mandibule. Mandibule un peu trop étroite. Prognathisme maximum. Bonne ossature. Bons aplombs avant. Épaules bien rapportées au corps. Poitrine profonde et bien descendue. Côtes bien rondes. Bonne ligne de dessus. Dos bien court. Vu de dessus, bonne forme de poire. Bon arrière-main. Bonnes angulations arrière. Bons pieds. Queue en tire-bouchon. Queue bien placée. Serre un peu à l'avant. La présentation est à améliorer. Chien calme et agréable. Sujet équilibré. Caractère enjoué.

### 3<sup>e</sup> EXCELLENT

## GOLD DIGGER DU DOMAINE DE FEROGÉ

### (CH) EMERSON x ENILUAP CHARLOTTE

Prod. M. Mlle GENAUX Gilles / DACO Raphaëlle - Prop. DALI Hichem  
27 kg - Fauve à panachure blanche. En excellente condition. Sujet bien proportionné. Taille standard. Beaucoup de substance. Sujet présenté un peu lourd. Tête avec une bonne expression typique. Crâne fort, large et carré. Excellent chanfrein. Bon lay-back. Narines bien ouvertes. Bonnes rides. Bonne pigmentation. 'Beautiful chin' (superbe menton) Yeux bien foncés. Yeux bien placés. Yeux en amande. Oreilles en rose. Mâchoire large et bien recourbée. Bonne largeur de la mandibule. Incisives bien alignées. Bonne ossature. Bons aplombs avant. Épaules bien rapportées au corps. Poitrine profonde et bien descendue. Côtes bien rondes. Bonne ligne de dessus. Dos bien court. Vu de dessus, bonne forme de poire. Bon arrière-main. Bonnes angulations arrière. Bons pieds. Queue en tire-bouchon. Queue bien placée. Démarche lourde et contrainte typique. Serre un peu à l'avant. Excellente présentation. Chien calme et agréable. Sujet équilibré. Caractère enjoué. Chien sympathique.

## CALAS DU CLOS DU BULL ARTU

### RICHELIEU DU CLOS DU BULL ARTU x ULIA DU CLOS DU BULL ARTU

Prod. Mme M. TESSON Mireille / BORTOLOTTA  
Adriano - Prop. LAGERSTIE Virginie  
28,5 kg - Fauve à panachure blanche. En excellente condition. N'est pas en condition. Format supérieur au standard. Beaucoup de substance. Crâne fort, large et carré. Chanfrein un peu long. Narines bien ouvertes. Pourrait avoir un peu plus de rides. Bonne pigmentation. Yeux bien foncés. Yeux bien placés. Yeux en amande. Oreilles en rose. Mandibule un peu trop étroite. Prognathisme maximum. Bonne ossature. Bons aplombs avant. Poitrine profonde et bien descendue. Côtes bien rondes. Bonne ligne de dessus. Dos bien court. Vu de dessus, bonne forme de poire. Bonnes angulations arrière. Bons pieds. Queue droite. Queue bien placée. Serre à l'arrière. 'Moves his width in front'. La présentation est à améliorer. Sujet difficile à examiner.

## CASSIUS DE LA CROZE AU LAC

### OTHELLO DE LA CROZE AU LAC x REBECCA DE WINOOKA

Prod. M. LARTIGUE Dominique - Prop. BOURNIQUE Marc  
24 kg - Sable et blanc. En excellente condition. Chien compact. Taille standard. Tête avec une bonne expression typique. Bon lay-back. Narines bien ouvertes. Bonne pigmentation. Bon cou. Yeux bien foncés. Yeux bien placés. Yeux en amande. Oreilles en rose. Bonne courbure de la mandibule. Bonne ossature. 'Tight in shoulder' (épaules serrées) Poitrine profonde et bien descendue. Côtes bien rondes. La ligne du dessus pourrait être plus accentuée. Dos bien court. 'Straight stifles' Région métacarpienne affaissée. Queue en tire-bouchon. Queue bien placée. Serre un peu à l'avant. La présentation est à améliorer. Sujet équilibré. Caractère enjoué.

## CREASY HORSE DES ROLFY'S BULLS

### BALTIMORE DES ROLFY'S BULLS x EMANUELA ANGELS BULLS

Prod. Mme FRANK Marie-Louise - Prop. TREMA Laurent  
26 kg - Sable et blanc. En excellente condition. Taille standard. Beaucoup de substance. 'Heavy set, low slung body' Tête avec une bonne expression typique. Crâne fort, large et carré. Narines bien ouvertes. Bonnes rides. Babines bien épaisses. Bonne pigmentation. Bon cou. Yeux bien placés. Yeux en amande. Oreilles en rose. Mâchoire large et bien recourbée. Bonne ossature. Avant-main pas assez large. Poitrine profonde et bien descendue. Côtes bien rondes. Corps un peu long. Bon arrière-main. Avant bras tors avec région métacarpienne très affaissée. Queue en tire-bouchon. Queue insérée trop haut. Serre un peu à l'avant. 'Excellent rear movement' (excellent mouvement de l'arrière) Excellente présentation. Caractère enjoué. Chien sympathique.

### 4<sup>e</sup> EXCELLENT

## SAQQARA'S CAN-DO SPIRIT

### SAQQARA'S ALL IN ONE x SAQQARA'S ULTRA- HIGH-TENSION

Prod. M. PROUVENSIER Laurent - Prop. CHAUVIN Valérie  
26,5 kg - Fauve à panachure blanche. En excellente condition. Sujet bien proportionné. Chien compact. Taille standard. Beaucoup de substance. Tête avec une bonne expression typique. Crâne fort, large et carré. Excellent chanfrein. Bon lay-back. Narines bien ouvertes. Babines bien épaisses. Bonne pigmentation. Bon cou. Yeux bien foncés. Yeux bien placés. Yeux en amande. Oreilles en rose. Bonne largeur de la mandibule. Incisives bien alignées. Bonne ossature. Avant-main pas assez large. Épaules mal attachées. Poitrine profonde et bien descendue. Côtes bien rondes. Bonne ligne de dessus. Dos bien court. Vu de dessus, bonne forme de poire. Bon arrière-main. Région métacarpienne affaissée. Queue en tire-bouchon. Queue bien placée. 'Excellent rear movement Front movement too wide' Excellente présentation. Chien calme et agréable. Sujet équilibré. Caractère enjoué. Chien sympathique.

### EXCELLENT

## CAMRON DE CRABERIE PASSION BULL

### ULTRA ICED DIAMOND OF BURLY BULKY BULL'S x TAMIA BROOKLYN

Prod. Mlle NOLOT Muriel - Prop. MORET Aurélie  
26,9 kg Fauve à panachure blanche. En excellente condition. Sujet bien proportionné. Chien compact. Taille standard. Tête avec une bonne expression typique. Crâne fort, large et carré. Excellent chanfrein. Bon lay-back. Ride sur le nez trop lourde. Narines bien ouvertes. Bonne pigmentation. Bon cou. Yeux bien foncés. Yeux bien placés. Yeux en amande. Oreilles en rose. Mâchoire large et bien recourbée. Bonne largeur de la mandibule. Incisives bien alignées. Prognathisme maximum. Bonne ossature. Bons aplombs avant. Poitrine profonde et bien descendue. Côtes bien rondes. Bonne ligne de dessus. Dos bien court. Vu de dessus, bonne forme de poire. 'Straight in stifle' Wide thighs Little down in pastern Bons pieds. Queue bien placée. Démarche lourde et contrainte typique. Serre un peu à l'avant. Excellente présentation. Sujet équilibré. Caractère enjoué. Chien sympathique.

## CASH DE LA CROZE AU LAC

### OTHELLO DE LA CROZE AU LAC x REBECCA DE WINOOKA

Prod. M. LARTIGUE Dominique  
Prop. BURNIER Fred  
30,5 kg - Fauve à panachure blanche. En excellente condition. Sujet bien proportionné. Taille standard. Beaucoup de substance. Crâne fort, large et carré. 'No nose rope' Chanfrein un peu long. Stop pas très marqué. Narines bien ouvertes. Babines bien épaisses. Yeux bien foncés. Yeux bien placés. Yeux en amande. Oreilles en rose. Bonne largeur de la mandibule. Prognathisme maximum. 'A little long in muzzle' (nez un peu trop long) Bonne ossature. Avant-main pas assez large. Poitrine profonde et bien descendue. La ligne du dessus pourrait être plus accentuée. Corps un peu long. Bon arrière-main. Bonnes angulations arrière. Bons pieds. Queue en tire-bouchon. Queue bien placée. Démarche lourde et contrainte typique. 'Moved very well behind' (Très bon mouvement de l'arrière) La présentation est à améliorer. Sujet équilibré.

## CHEPEARD OF MACK SWEET BRITISH BULL

### VERY OLD VINTAGE DES ROLFY'S BULLS x ATHINEA GIRL SIMPLE THE BEST

Prod. Mme CHALET Christine - Prop. CHALET Stéphane et Christine  
27 kg - Fauve à panachure blanche. En excellente condition. Taille standard. Beaucoup de substance. Sujet présenté un peu lourd. Tête avec une bonne expression typique. 'Deep wide muzzle' (museau large et profond). Excellent chanfrein. Narines bien ouvertes. Bonnes rides. Bonne pigmentation. Bon cou. Yeux bien foncés. Yeux en amande. Oreilles en rose. Bonne largeur de la mandibule. Incisives bien alignées. Bonne ossature. Épaules bien rapportées au corps. Poitrine profonde et bien descendue. Côtes bien rondes. Corps un peu long. Bon arrière-main. Bons pieds. Queue droite. Queue bien placée. Démarche lourde et contrainte typique. La présentation est à améliorer. Caractère enjoué. Chien sympathique.

## CUSTER DE LA QUEUE DU GRILL

### ICEGLINT I'M FED x ALCYONE DE LA QUEUE DU GRILL

Prod. Mme CATELAN Delphine - Prop. CATELAN Delphine  
27,3 kg - Sable et blanc. En excellente condition. Sujet bien proportionné. Chien compact. Taille standard. Beaucoup de substance. Tête avec une bonne expression typique. Crâne fort, large et carré. Excellent chanfrein. Narines bien ouvertes. Bonnes rides. Bonne pigmentation. Bon cou. Yeux bien foncés. Yeux bien placés. Yeux en amande. Oreilles en rose. Mâchoire large et bien recourbée. Bonne largeur de la mandibule. Incisives bien alignées. Bonne ligne de dessus. Corps un peu long. Vu de dessus, bonne forme de poire. Bon arrière-main. Bonnes angulations arrière. Région métacarpienne affaissée. Queue en tire-bouchon. Queue insérée trop haut. Démarche lourde et contrainte typique. Excellente présentation. Chien calme et agréable. Chien sympathique.

### TRES BON

## CAID DEL MULINO DI TERNARA

### AL CAPONE DE LA BOULDO'MANIA x WHITNEY ONZE TONNES DU CLOS DE LA CIGOGNIERE

Prod. Mme PERNIN-KIHM Béatrice - Prop. PERNIN-KIHM Béatrice et Laurent  
26,5 kg - Blanc. En excellente condition. Sujet bien proportionné. Taille standard. Construit trop près de terre. Tête avec une bonne expression typique. Stop pas très marqué. Ride sur le nez trop lourde. Narines bien ouvertes. Babines bien épaisses. Bonne pigmentation. Cou trop court. Yeux bien foncés. Yeux bien placés. Yeux en amande. Oreilles en rose. Mandibule un peu trop étroite. 'Queen Ann front'. Bonne ossature. Les coudes sont légèrement décollés. Côtes bien rondes. La ligne du dessus pourrait être plus accentuée. Corps un peu long. Le ventre n'est pas bien rentré. Pieds un peu trop tournés vers l'extérieur. Avant bras tors avec région métacarpienne très affaissée. Queue en tire-bouchon. Queue insérée trop haut. Serre un peu à l'avant. Mouvement harpé à l'arrière. La présentation est à améliorer. Caractère enjoué. Chien sympathique.



TRES BON

## CK ONE OF MACK SWEET BRITISH' BULL

VERY OLD VINTAGE DES ROLFY'S BULLS  
x ATHINEA GIRL SIMPLE THE BEST

27 kg - Prod. Mme CHALET Christine - Prop. CADOT Audrey  
Fauve bringé à panachure blanche. En excellente condition. Taille standard. Beaucoup de substance. 'Head overdone' Chanfrein un peu long. Ride sur le nez trop lourde. Narines un peu pincées. Rides trop lourdes. Bonne pigmentation. Yeux bien foncés. Oreilles un peu grandes et épaisses. Bonne largeur de la mandibule. Dents toujours visibles. Bonne ossature. Avant-main pas assez large. Côtes bien rondes. Dos bien court. Corps un peu long. Jarret droit Région métacarpienne affaissée. Queue droite. Queue bien placée. Démarche lourde et contrainte typique. La présentation est à améliorer. Sujet équilibré.

## DORANS GLADIATOR

GLYMDEE GENTELMAN JIM x DORANS EVANGELISTA

Prod. Mme PASCUAL MADDORAN Juanita

Prop. GODIER Jean-François

31.9 kg - Fauve à panachure blanche. En excellente condition. Sujet bien proportionné. Format supérieur au standard. Beaucoup de substance. Sujet présenté un peu lourd. Crâne fort, large et carré. Ride sur le nez trop lourde. Narines un peu pincées. Rides trop lourdes. Babines bien épaisses. Bonne pigmentation. Cou trop court. Yeux bien foncés. Yeux bien placés. Yeux en amande. Oreilles en rose. Bonne largeur de la mandibule. Prognathisme maximum. Bonne ossature. Avant-main pas assez large. Côtes bien rondes. Bonne ligne de dessus. Corps un peu long. Arrière-main trop ouvert. Jarret droit. Région métacarpienne affaissée. Queue en tire-bouchon. Queue bien placée. Serre un peu à l'avant. Serre à l'arrière. La présentation est à améliorer. Chien calme et agréable. Sujet équilibré. Caractère enjoué. Chien sympathique.



### 1<sup>er</sup> EXCELLENT - CACS - BOS

**ARISTOCRAT DU LOCH VICTORIA'S BULLS**  
KELLOE CLASSIC x ULTIMATE BULL DU LOCH  
VICTORIA'S BULLS

Prod. & Prop. DUEZ Marie-José et Elodie

25.6 kg - En excellente condition. Taille standard. Crâne fort, large et carré. Excellent chanfrein. Bon lay-back. Narines bien ouvertes. Bon cou. Yeux bien foncés. Yeux bien placés. Oreilles en rose. Mâchoire large et bien recourbée. Incisives bien alignées. Bonne ossature. Bons aplombs avant. Côtes bien rondes. Bonne ligne de dessus. Vu de dessus, bonne forme de poire. Bon arrière-main. Bons pieds. Queue incarnée. Démarche lourde et contrainte typique. Excellente présentation. Chien calme et agréable. Excellente respiration.

### 3<sup>e</sup> EXCELLENT

#### SAQQARA'S COMEBACK

SAQQARA'S ALL IN ONE x SAQQARA'S ULTRA-HIGH-TENSION

Prod. M. PROUVENSIER L. - Prop. PROUVENSIER L. / BENOLDI P.

30 kg - En excellente condition. Taille standard. Crâne fort, large et carré. Excellent chanfrein. Bon lay-back. Ride sur le nez trop lourde. Bonne pigmentation. Bon cou. Yeux bien foncés. Yeux bien placés. Oreilles en rose. Mâchoire large et bien recourbée. Incisives bien alignées. Bonne ossature. Bons aplombs avant. Épaules bien rapportées au corps. Poitrine profonde et bien descendue. Côtes bien rondes. Bonne ligne de dessus. Dos bien court. Vu de dessus, bonne forme de poire. Bon arrière-main. Bons pieds. Queue minimum. Démarche lourde et contrainte typique. Excellente présentation. Chien calme et agréable. Excellente respiration.

### 5<sup>e</sup> EXCELLENT

#### SEABRIGHT SILVER STUART

WYECAPLE KARAOKE x BECLEVER V.H. SLAGHLEK

Prod. M. BAKKER J.M. - Prop. JULOU Joël / ALTBAUM Maryse

29 kg - Sable et blanc. En excellente condition. Chien compact. Taille standard. Tête avec une bonne expression typique. Excellent chanfrein. Bon lay-back. Ride sur le nez trop lourde. Bonne pigmentation. Bon cou. Yeux bien foncés. Yeux bien placés. Oreilles en rose. Mâchoire large et bien recourbée. Incisives bien alignées. Bonne ossature. Bons aplombs avant. Poitrine profonde et bien descendue. Côtes bien rondes. Bonne ligne de dessus. Vu de dessus, bonne forme de poire. Bon arrière-main. Bons pieds. Queue minimum. Serre un peu à l'avant. Excellente présentation. Chien calme et agréable. Excellente respiration.

### 2<sup>e</sup> EXCELLENT - RCACS

#### FANDANGO V. H. SLAGHEK

(CH) MEDBULL EARTH MOVER x CELIA V. H. SLAGHEK

Prod. Mlle VAN OS Marieke - Prop. HENRY Jérôme / PADOVAN Thomas

26.5 kg - Fauve à panachure blanche. En excellente condition. Chien compact. Taille standard. Tête avec une bonne expression typique. Excellent chanfrein. Narines bien ouvertes. Bonne pigmentation. Bon cou. Yeux bien foncés. Yeux bien placés. Oreilles en rose. Mâchoire large et bien recourbée. Bonne ossature. Bons aplombs avant. Poitrine profonde et bien descendue. Côtes bien rondes. La ligne du dessus pourrait être plus accentuée. Vu de dessus, bonne forme de poire. Bon arrière-main. Bons pieds. Queue minimum. Démarche lourde et contrainte typique. Excellente présentation. Chien calme et agréable.

### 4<sup>e</sup> EXCELLENT

#### KELLOE CREDIBILITY

(CH) NEWROCK RASPUTIN x KELLOE KISS

Prod. MM. BRUTON / Mc HALE - Prop. CATELAN Delphine

25.6 kg - Sable et blanc. En excellente condition. Tête avec une bonne expression typique. Excellent chanfrein. Bon lay-back. Narines bien ouvertes. Bonne pigmentation. Bon cou. Yeux bien foncés. Yeux bien placés. Oreilles en rose. Mâchoire large et bien recourbée. Bonne ossature. Bons aplombs avant. Poitrine profonde et bien descendue. Côtes bien rondes. La ligne du dessus pourrait être plus accentuée. Vu de dessus, bonne forme de poire. Bon arrière-main. Bonnes angulations arrière. Bons pieds. Queue minimum. Démarche lourde et contrainte typique. Excellente présentation. Chien calme et agréable.

### 6<sup>e</sup> EXCELLENT

#### KINGFRIEND I'M TYSON

TAYLAJAY THUNDER FLASH AT LAUWIN

x DIAMANTE ROSE OF KINGFRIEND

Prod. Mlle BAILEY - Prop. LALLIARD Florence

24.7 kg - Fauve bringé. En excellente condition. Taille standard. Tête avec une bonne expression typique. Excellent chanfrein. Narines bien ouvertes. Bonne pigmentation. Crâne fort, large et carré. Yeux bien foncés. Yeux bien placés. Oreilles en rose. Mâchoire large et bien recourbée. Incisives bien alignées. Bonne ossature. Poitrine profonde et bien descendue. Côtes bien rondes. Bonne ligne de dessus. Vu de dessus, bonne forme de poire. Bon arrière-main. Queue minimum. Serre un peu à l'avant. Excellente présentation. Chien calme et agréable. Excellente respiration.

## BEAUTY TOXIC DE KALINKA DES ROCHES BLANCHES

SMACKERJACK TOKYO COWBOY OF SABANY  
x BELADONNA IZ BASKERVIL

Prod. Mlle PARCHINA Marina - Prop. ARNAUD Stéphane  
32 kg - Sable et blanc. En excellente condition. Sujet bien proportionné. Taille standard. Crâne fort, large et carré. Bon lay-back. Ride sur le nez trop lourde. Bonne pigmentation. Bon cou. Yeux bien foncés. Yeux bien placés. Oreilles en rose. Bonne largeur de la mandibule. Bonne ossature. Exc aplombs avant. Épaules bien rapportées au corps. Bonne ligne de dessus. Vu de dessus, bonne forme de poire. Bon arrière-main. Bons pieds. Queue minimum. Démarche lourde et contrainte typique. Excellente présentation. Chien calme et agréable. Excellente respiration.

## BUGSY DU BOIS DES LILAS

DANDANT JUSTIFICATION FOR SAINTGEORGES  
x U'VALENTINE DU BOIS DES LILAS

Prod. M. Mme PRABONNE Roland / BETHUNE Dominique  
Prop. JAMBU Mathias  
? kg - Fauve à panachure blanche. En excellente condition. Taille standard. Beaucoup de substance. Tête avec une bonne expression typique. Excellent chanfrein. Lay-back insuffisant. Narines bien ouvertes. Bonne pigmentation. Bon cou. Yeux bien foncés. Yeux bien placés. Oreilles en rose. Bonne largeur de la mandibule. Incisives bien alignées. Bonne ossature. Exc aplombs avant. Épaules bien rapportées au corps. Côtes bien rondes. Bonne ligne de dessus. Dos bien court. Vu de dessus, bonne forme de poire. Bon arrière-main. Bons pieds. Queue minimum. Serre un peu à l'avant. Excellente présentation. Chien calme et agréable.

## CRAZY HORSE OF MACK SWEET BRITISH' BULL

VITTORIO OF ONLY YOU LOVE x  
VIKING MAGIC GIRL

Prod. Mme CHALET Christine  
Prop. CHALET Stéphane et Christine  
31 kg - Fauve à panachure blanche. En excellente condition. Taille standard. Construit trop près de terre. Crâne fort, large et carré. Excellent chanfrein. Bon lay-back. Narines bien ouvertes. Bonne pigmentation. Bon cou. Yeux bien foncés. Yeux bien placés. Oreilles en rose. Mâchoire large et bien recourbée. Bonne ossature. Bons aplombs avant. Poitrine profonde et bien descendue. Côtes bien rondes. Corps un peu long. Vu de dessus, bonne forme de poire. Bon arrière-main. Bons pieds. Queue en tire-bouchon. Démarche lourde et contrainte typique. Excellente présentation. Chien calme et agréable.

## LA CHATA MARCOS PRESI

(CH) VALLEYBULL SILVER SAILOR AT  
MERRIVEEN x (CH) LA CHATA ROYAL-  
BEAUTY

Prod. M. SANCHIS INFANTE Casimiro  
Prop. PALIERNE Guy, Elisabeth et Sophie  
31 kg - Blanc. En excellente condition. Crâne fort, large et carré. Excellent chanfrein. Bon lay-back. Ride sur le nez trop lourde. Narines bien ouvertes. Bonne pigmentation. Cou trop court. Yeux bien foncés. Yeux bien placés. Oreilles en rose. Mâchoire large et bien recourbée. Bonne ossature. Bons aplombs avant. Épaules bien rapportées au corps. Poitrine profonde et bien descendue. Côtes bien rondes. Bonne ligne de dessus. Vu de dessus, bonne forme de poire. Bon arrière-main. Bons pieds. Queue droite. Excellente présentation. Chien calme et agréable. Excellente respiration.

## TRES BON

### ARNOLD DES WONDERFULS BULLS

VICKING DES WONDERFULS BULLS x TINA DES  
WONDERFULS BULLS

Prod. M. Mme SCULO Pascal & Christelle - Prop. VAILLANT Dominique & Nathalie  
30 kg - Blanc. En excellente condition. Taille standard. Beaucoup de substance. Tête avec une bonne expression typique. Bon lay-back. Bonne pigmentation. Cou trop court. Yeux bien foncés. Yeux bien placés. Oreilles en rose. Bonne largeur de la mandibule. Incisives bien alignées. Bonne ossature. Bons aplombs avant. Poitrine profonde et bien descendue. Côtes bien rondes. Bonne ligne de dessus. Vu de dessus, bonne forme de poire. Bon arrière-main. Bons pieds. Queue correcte. Mouvement correct. Excellente présentation. Chien calme et agréable.

### BRINDLE BIKER DES PATIBULLIES

VULCAIN VAN DE MAMMELOCKER  
x VALUCHKA DE KALINKA DES ROCHES BLANCHES

Prod. - Prop. Mme M. FLAMME Sylvie et Mario  
25 kg - Fauve bringé à panachure blanche. En excellente condition. Taille standard. Tête avec une bonne expression typique. Lay-back insuffisant. Ride sur le nez trop lourde. Narines bien ouvertes. Bonne pigmentation. Cou trop court. Yeux bien foncés. Yeux bien placés. Oreilles en rose. Mâchoire large et bien recourbée. Incisives bien alignées. Bonne ossature. Bons aplombs avant. Épaules bien rapportées au corps. Côtes bien rondes. La ligne du dessus pourrait être plus accentuée. Bon arrière-main. Bons pieds. Queue minimum. Démarche lourde et contrainte typique. Excellente présentation. Chien calme et agréable.

### CICERON DE WINOOKA

SEABRIGHT SILVER SATISFACTION x VINNIE DE WINOOKA

Prod. M. JULOU Joël - Prop. MIGUET Laurent et Danielle  
29,5 kg - Sable et blanc. En excellente condition. Format supérieur au standard. Crâne fort, large et carré. Ride sur le nez trop lourde. Narines bien ouvertes. Rides trop lourdes. Bonne pigmentation. Cou trop court. Yeux bien foncés. Yeux trop rapprochés. Oreilles en rose. Mâchoire large et bien recourbée. Incisives bien alignées. Bonne ossature. Bons aplombs avant. Côtes bien rondes. La ligne du dessus pourrait être plus accentuée. Vu de dessus, bonne forme de poire. Bon arrière-main. Bons pieds. Queue droite. Serre un peu à l'avant. Excellente présentation. Chien calme et agréable.

## BONAPARTE DU LOCH VICTORIA'S BULLS

TAKOFF DE LAVAGAN'S BULLS  
x SWEET EUGENIE DU LOCH VICTORIA'S BULLS

Prod. Mmes DUEZ Marie-José et Elodie - Prop. LESUISSE Alain  
29,6 kg - Fauve à panachure blanche. En excellente condition. Taille standard. Tête avec une bonne expression typique. Excellent chanfrein. Bon lay-back. Ride sur le nez trop lourde. Bonne pigmentation. Bon cou. Yeux bien foncés. Yeux bien placés. Les oreilles se dressent lorsque le chien est attentif. Bonne largeur de la mandibule. Incisives bien alignées. Bonne ossature. Bons aplombs avant. Poitrine profonde et bien descendue. Côtes bien rondes. Bonne ligne de dessus. Vu de dessus, bonne forme de poire. Bon arrière-main. Bons pieds. Queue droite. Démarche lourde et contrainte typique. Excellente présentation. Chien calme et agréable.

## CEYLAN'S SHIVA

### DES BULL'S DES ROCHES NOIRES

UNREAL DE LA FONTAINE AUX MALEFICES  
x A-TOUCH-OF-LUCK DU MARAIS NORMAND

Prod. & Prop. LESAFFRE Didier  
25,5 kg - Fauve bringé à panachure blanche. En excellente condition. Sujet bien proportionné. Taille standard. Tête avec une bonne expression typique. Excellent chanfrein. Bon lay-back. Narines bien ouvertes. Bonne pigmentation. Bon cou. Yeux bien foncés. Yeux bien placés. Oreilles en rose. Mâchoire large et bien recourbée. Bonne ossature. Bons aplombs avant. Épaules bien rapportées au corps. Côtes bien rondes. Bonne ligne de dessus. Vu de dessus, bonne forme de poire. Bon arrière-main. Bons pieds. Queue droite. Serre un peu à l'avant. Excellente présentation. Chien calme et agréable.

## LONDON CALLING BAD TASTE

VALENTINO ROSSI DES WONDERFULS  
BULLS x FAMKE V. D. MOLEN DE HOOP

Prod. & Prop. COSSE Anne-Claire  
27,2 kg - Fauve à panachure blanche. En excellente condition. Sujet bien proportionné. Taille standard. Tête avec une bonne expression typique. Excellent chanfrein. Bon lay-back. Narines bien ouvertes. Bonne pigmentation. Bon cou. Yeux bien foncés. Yeux bien placés. Oreilles en rose. Mâchoire large et bien recourbée. Bonne ossature. Côtes bien rondes. Bonne ligne de dessus. Vu de dessus, bonne forme de poire. Bon arrière-main. Bons pieds. Queue minimum. Serre un peu à l'avant. Excellente présentation. Chien calme et agréable. Excellente respiration.

### ASPRO DE LA VITAMINE POINT VIRGULE

TIMOTHEE DE LA VILLENIERE x VIRGULE DE LA  
VILLENIERE

Prod. M. PENNERON Stéphane - Prop. OLLIVIER Fabien  
28,7 kg - En excellente condition. Taille standard. Crâne fort, large et carré. Lay-back insuffisant. Bonnes rides. Bonne pigmentation. Bon cou. Yeux bien foncés. Oreilles en rose. Mâchoire large et bien recourbée. Incisives bien alignées. Bonne ossature. Avant-main pas assez large. Côtes bien rondes. La ligne du dessus pourrait être plus accentuée. Corps un peu long. Vu de dessus, bonne forme de poire. Bon arrière-main. Pieds corrects. Queue correcte. Démarche lourde et contrainte typique. Excellente présentation. Chien calme et agréable. Excellente respiration.

### CARLTON DU DOMAINE DES CALINS

ANKKERCHIEF ANGEL TIGER  
x SUCH A PRETTY GIRL DU QUARRYLANE COTTAGE

Prod. Mme OLLIVIER Anita - Prop. BEAUDLET Sophie  
26 kg - Fauve bringé à panachure blanche. En excellente condition. Taille standard. Crâne fort, large et carré. Excellent chanfrein. Bon lay-back. Ride sur le nez trop lourde. Narines bien ouvertes. Bonne pigmentation. Bon cou. Yeux bien foncés. Yeux bien placés. Oreilles en rose. Bonne largeur de la mandibule. Bonne ossature. Côtes bien rondes. La ligne du dessus pourrait être plus accentuée. Vu de dessus, bonne forme de poire. Bon arrière-main. Bons pieds. Queue droite. Serre un peu à l'avant. La présentation est à améliorer. Sujet difficile à examiner. Chien sympathique. Respiration difficile (raclement).

### FANGIO KINIBOX

(CH) ASK FOR MORE KINIBOX x RED HOT CHILLI  
PEPPER V. CARYACKIM

Prod. M. VAN DRIE - Prop. ROCHEREAU Andréa  
23,5 kg - Fauve à panachure blanche. En excellente condition. Chien compact. Taille standard. Tête avec une bonne expression typique. Excellent chanfrein. Bon lay-back. Bonne pigmentation. Bon cou. Yeux bien foncés. Yeux bien placés. Oreilles en rose. Mâchoire large et bien recourbée. Bonne ossature. Côtes bien rondes. Bonne ligne de dessus. Bon arrière-main. Pieds un peu trop tournés vers l'extérieur. Queue droite. Queue bien placée. Queue gaie lorsque le chien est en mouvement. Serre un peu à l'avant. Excellente présentation. Chien calme et agréable. Excellente respiration.



## CICERON DES GLADIATEURS DU GUESNY

VINCE OF ONLY YOU LOVE x ULOVE DE LA VIERGE  
ET DU SAGITTAIRE

Prod. Mme JOSSOT Nathalie - Prop. KOCH Jean-Claude et Mireille  
30 kg - Sable et blanc. En excellente condition. Taille standard. Tête avec une bonne expression typique. Excellent chanfrein. Narines bien ouvertes. Bonne pigmentation. Bon cou. Yeux bien foncés. Yeux bien placés. Oreilles en bouton. Bonne largeur de la mandibule. Incisives bien alignées. Bonne ossature. Les coudes sont légèrement décollés. Poitrine profonde et bien descendue. Côtes bien rondes. Bonne ligne de dessus. Vu de dessus, bonne forme de poire. Bon arrière-main. Bons pieds. Ongles et doigts de pieds longs. Queue droite. Démarche lourde et contrainte typique. Excellente présentation. Chien calme et agréable.

## CUBITUS DE WINOOKA

SEABRIGHT SILVER SATISFACTION x  
VINNIE DE WINOOKA

Prod. M. JULOU Joël - Prop. JULOU Joël / MIGUET Laurent  
28,8 kg - Blanc. En excellente condition. Taille standard. Crâne fort, large et carré. Excellent chanfrein. Bon lay-back. Ride sur le nez trop lourde. Bonne pigmentation. Cou trop court. Yeux bien foncés. Yeux bien placés. Oreilles en rose. Mâchoire large et bien recourbée. Incisives bien alignées. Bonne ossature. Bons aplombs avant. Épaules bien rapportées au corps. Épaules mal attachées. Côtes bien rondes. Bonne ligne de dessus. Vu de dessus, bonne forme de poire. Bon arrière-main. Bons pieds. Queue en tire-bouchon. Démarche lourde et contrainte typique. Excellente présentation. Chien calme et agréable.

## CLOVIS ARNOLD DE MONT REBELLIS

ARNOLD DES WONDERFULS BULLS x  
ULHANE DES WONDERFULS BULLS

Prod. Mme BRAULT Fabienne - Prop. BRAULT Fabienne et Jean-Michel  
29 kg - Blanc. En excellente condition. Taille standard. Tête avec une bonne expression typique. Bon lay-back. Narines bien ouvertes. Bonne pigmentation. Bon cou. Yeux bien foncés. Yeux bien placés. Oreilles en rose. Mâchoire large et bien recourbée. Incisives bien alignées. Prognathisme maximum. Bonne ossature. Bons aplombs avant. Côtes bien rondes. Bonne ligne de dessus. Vu de dessus, bonne forme de poire. Bon arrière-main. Bons pieds. Queue droite. Serre un peu à l'avant. Excellente présentation. Chien calme et agréable. Excellente respiration.

## GOLDUS DEI BULLISSIMI

GROZ-KRIGER UNCLE SAM x DIVA DEI BULLISSIMI

Prod. M. NOTARRIGO - Prop. RADUREAU Patrick et Sandra  
25,5 kg - Blanc. En excellente condition. Chien compact. Taille standard. Crâne fort, large et carré. Excellent chanfrein. Bon lay-back. Ride sur le nez trop lourde. Narines bien ouvertes. Bonne pigmentation. Cou trop court. Yeux bien foncés. Yeux bien placés. Oreilles en rose. Mâchoire large et bien recourbée. Incisives bien alignées. Bonne ossature. Épaules bien rapportées au corps. Côtes bien rondes. La ligne du dessus pourrait être plus accentuée. Vu de dessus, bonne forme de poire. Bon arrière-main. Bonnes angulations arrière. Pieds un peu trop tournés vers l'extérieur. Queue minimum. Mouvement sain. Excellente présentation. Chien calme et agréable. Excellente respiration.

## CHAMPION

juge : Frank WILDMAN



1<sup>er</sup> EXCELLENT

## DOMINO V. H. SLAGHEK

(CH) VALLEYBULL SILVER SAILOR x HENDRIKA GERTRUDA V. H.  
MAASJESFLES

Prod. Mmes VAN OS Marieke / SLAGHEKKE Truus - Prop. VAN OS Marieke  
31,2 kg - En excellente condition. Sujet bien proportionné. Taille standard. Tête avec une bonne expression typique. Excellent chanfrein. Bon lay-back. Narines bien ouvertes. Bonne pigmentation. Bon cou. Yeux bien foncés. Yeux bien placés. Oreilles en rose. Mâchoire large et bien recourbée. Incisives bien alignées. Prognathisme maximum. Bonne ossature. Bons aplombs avant. Épaules bien rapportées au corps. Poitrine profonde et bien descendue. Côtes bien rondes. Bonne ligne de dessus. Dos bien court. Vu de dessus, bonne forme de poire. Bon arrière-main. Bons pieds. Queue minimum. Démarche lourde et contrainte typique. Excellente présentation. Chien calme et agréable. Excellente respiration.

2<sup>e</sup> EXCELLENT

## SAQQARA'S ALL IN ONE

VERY JULES DES BULL'S DU BARNUM x SAQQARA'S SPACE HEART

Prod. M. PROUVENSIER Laurent - Prop. PROUVENSIER Laurent / BENOLDI Patrice  
27,4 kg - Fauve à panachure blanche. En excellente condition. Tête avec une bonne expression typique. Excellent chanfrein. Bon lay-back. Narines bien ouvertes. Bon cou. Yeux bien foncés. Yeux bien placés. Oreilles en rose. Mâchoire large et bien recourbée. Incisives bien alignées. Prognathisme maximum. Bonne ossature. Bons aplombs avant. Épaules bien rapportées au corps. Côtes bien rondes. Bonne ligne de dessus. Bon arrière-main. Bons pieds. Queue correcte. Démarche lourde et contrainte typique. Excellente présentation. Chien calme et agréable. Excellente respiration.

## NEVER WITHOUT BOPEYE

VALENTINO ROSSI DES WONDERFULS BULLS  
x VAHINE DES WONDERFULS BULLS

Prod. M. LE GALL Sébastien - Prop. LE GALL Sébastien et Valérie  
24,5 kg - Blanc. En excellente condition. Taille standard. Construit trop près de terre. Tête avec une bonne expression typique. Excellent chanfrein. Bon lay-back. Narines bien ouvertes. Yeux bien foncés. Yeux bien placés. Oreilles en rose. Mâchoire large et bien recourbée. Bonne ossature. Bons aplombs avant. Épaules bien rapportées au corps. Poitrine profonde et bien descendue. Côtes bien rondes. Bonne ligne de dessus. Vu de dessus, bonne forme de poire. Bon arrière-main. Bons pieds. Queue droite. Légère gêne à la démarche. Excellente présentation. Chien calme et agréable.

## DUDLEY DOCKER MYSTYLE

(CH) MYSTYLE ROLEX OCOBO x BABY BANSHEE

Prod. M. Mme IRONMONGER - Prop. LE CLOS Stéfanel / POLI Stéphane  
? kg - Fauve à panachure blanche. En excellente condition. Crâne fort, large et carré. Ride sur le nez trop lourde. Narines bien ouvertes. Rides trop lourdes. Bonne pigmentation. Bon cou. Yeux bien foncés. Oreilles en rose. Mâchoire large et bien recourbée. Incisives bien alignées. Bonne ossature. Bons aplombs avant. Épaules bien rapportées au corps. Poitrine profonde et bien descendue. Côtes bien rondes. Bonne ligne de dessus. Vu de dessus, bonne forme de poire. Arrière-main trop ouvert. Bons pieds. Queue droite. Serre un peu à l'avant. Excellente présentation. Chien calme et agréable. Excellente respiration.

## JUST WILLIAM V D MOLEN DE HOOP

SHUBERT OF THE IRON KNIGHTS x  
AMARETTO V D MOLEN DE HOOP

Prod. M. Mme BEERMAN - Prop. MUL-BEERMAN Kornelia  
26,9 kg - Sable et blanc. En excellente condition. Chien compact. Taille standard. Crâne fort, large et carré. Bon lay-back. Ride sur le nez trop lourde. Narines bien ouvertes. Bonne pigmentation. Cou court. Yeux bien foncés. Yeux bien placés. Oreilles en rose. Mâchoire large et bien recourbée. Bonne ossature. Bons aplombs avant. Côtes bien rondes. Bonne ligne de dessus. Vu de dessus, bonne forme de poire. Bon arrière-main. Bons pieds. Queue minimum. Démarche lourde et contrainte typique. Excellente présentation. Chien calme et agréable. Excellente respiration.

## URKOS DU TERROIR DU GAUTEREAU

RUPERT DE WINOOKA x PIXIE DU TERROIR DU  
GAUTEREAU

Prod. Mme ALTBAUM Maryse - Prop. CANIT Monique  
28,3 kg - Sable et blanc. En excellente condition. Sujet présenté un peu lourd. Tête avec une bonne expression typique. Excellent chanfrein. Bon lay-back. Bonne pigmentation. Cou court. Yeux bien foncés. Yeux bien placés. Bonne ossature. Épaules bien rapportées au corps. Poitrine profonde et bien descendue. Côtes bien rondes. Bonne ligne de dessus. Vu de dessus, bonne forme de poire. Bon arrière-main. Bons pieds. Queue droite. Démarche lourde et contrainte typique. Mouvement harpé à l'arrière. La présentation est à améliorer. Chien calme et agréable. Excellente respiration.

## SENIOR

jugé : Frank WILDMAN



## 1<sup>er</sup> EXCELLENT

### CALIBRA GOLDEN DOLLAR AT OCOBO

(CH) MYSTYLE GOLDEN WONDER x CALIBRA LIVING DOLL

Prod. M. MARTIN - Prop. SCHOREEL Vincent

26 kg - 6 ans et 1 mois - Fauve bringé à panachure blanche. En excellente condition. Taille standard. Tête avec une bonne expression typique. Excellent chanfrein. Bon lay-back. Narines bien ouvertes. Bonne pigmentation. Bon cou. Yeux bien foncés. Yeux bien placés. Oreilles en rose. Bonne largeur de la mandibule. Bonne courbure de la mandibule. Bonne ossature. Épaules bien rapportées au corps. Épaules mal attachées. Côtes bien rondes. Bonne ligne de dessus. Vu de dessus, bonne forme de poire. Bon arrière-main. Queue minimum. Démarche lourde et contrainte typique. Excellente présentation. Chien calme et agréable.

## 2<sup>e</sup> EXCELLENT

### TWISTER DE LA FONTAINE AUX MALEFICES

ORSON WELLES DU DOMAINE DES ORMES

x PHAUSTINE DU PETIT CLOS CORALIN

Prod. Mlle ALVAIN Solange - Prop. CLAPIER Jean

33 kg - 6 ans et 10 mois - Sable et blanc. En excellente condition. Tête avec une bonne expression typique. Bon lay-back. Narines bien ouvertes. Bon cou. Yeux bien foncés. Yeux bien placés. Oreilles en rose. Bonne largeur de la mandibule. Bonne ossature. Bons aplombs avant. Épaules bien rapportées au corps. Côtes bien rondes. Bonne ligne de dessus. Bon arrière-main. Bons pieds. Queue droite. Raide à l'arrière. Excellente présentation. Chien calme et agréable.

## VENERABLE

jugé : Frank WILDMAN



## 1<sup>er</sup> EXCELLENT

### (CH) OTHELLO DE LA CROZE AU LAC

(CH) PICKWICK ACTION MAN x MODEL'S PRICE DE WINOOKA

Prod. M. Mme LARTIGUE Dominique - Prop. DELAGE Martine et Jean

? kg - 10 ans et 6 mois - En excellente condition. Tête avec une bonne expression typique. Bon lay-back. Narines bien ouvertes. Bonne pigmentation. Bon cou. Yeux bien foncés. Oreilles en rose. Bonne largeur de la mandibule. Bonne ossature. Côtes bien rondes. Bonne ligne de dessus. Vu de dessus, bonne forme de poire. Bon arrière-main. Bons pieds. Queue minimum. Excellente présentation. Chien calme et agréable. En excellente condition pour son âge. Œil encore bien vif. Démarche correcte pour son âge.



*Loch Victoria's Bulls*  
*Signataire du Code d'Étiquette*



*Aristocrat du Loch Victoria's Bulls*

*Dispo pour Saillie*



Tel : 03.27.70.68.54

Port : 06.78.88.58.00

<http://lochvictoriabulls.new.fr>

[elodie.duez@af.fr](mailto:elodie.duez@af.fr)

Duez Marie-José et Elodie

Honnecourt sur Escault (59)

*Champion de France 2009*

Certificat de capacité n° 59-395  
N° SIRET : 430 399 964 00021

NE 2009 - tous avec des chapeaux: c'est plus chic - et la couleur 2009 est "framboise"



# FEMELLES



## 1<sup>er</sup> TRES PROMETTEUR

### DIAMANT ROSE

#### DES TERRES DU DOUX LIEU

GROZ-KRIGER UNCLE SAM x AGATHA DES TERRES DU DOUX LIEU

Prod. Mme BRICE Dorothee - Prop. FRAYEZ Frédéric

14.2 kg - Fauve à panachure blanche. En excellente condition. Très féminine. Tête avec une bonne expression typique. Crâne fort, large et carré. Excellent chanfrein. Bon lay-back. Narines bien ouvertes. Babines bien épaisses. Bonne pigmentation. Yeux bien foncés. Yeux bien placés. Oreilles en rose. Mâchoire large et bien recourbée. Bonne ossature. Bons aplombs avant. Côtes bien rondes. Bonne ligne de dessus. Vu de dessus, bonne forme de poire. Bon arrière-main. Bonnes angulations arrière. Bons pieds. Queue droite. Démarche lourde et contrainte typique. Excellente présentation. Chien calme et agréable.

## 3<sup>er</sup> TRES PROMETTEUR

### DOBELIOU DE LA VILLENIERE

CALLAGHAN DE LA VILLENIERE x VALENTINE DE LA VILLENIERE

Prod. Mme PERRIN Catherine - Prop. CLAPIER Jean

12 kg - Fauve charbonné. En excellente condition. Crâne fort, large et carré. Bon lay-back. Babines bien épaisses. Yeux bien foncés. Yeux bien placés. Oreilles en rose. Bonne courbure de la mandibule. Bonne ossature. Épaules bien rapportées au corps. Côtes bien rondes. Bonne ligne de dessus. Vu de dessus, bonne forme de poire. Bon arrière-main. Bonnes angulations arrière. Queue droite. Queue bien placée. Démarche lourde et contrainte typique. Excellente présentation. Sujet équilibré.

## TRES PROMETTEUR

### BULLBUMPIN'S DUNKIE

KINGFRIEND I'M TYSON x BULLBUMPIN'S BAYA

Prod. M. BELLIERE Laurent

Prop. JOUSSET Emilie

16 kg - Fauve bringé. En excellente condition. Sujet bien proportionné. Crâne fort, large et carré. Excellent chanfrein. Bon lay-back. Narines bien ouvertes. Babines bien épaisses. Bonne pigmentation. Yeux bien foncés. Oreilles en rose. Mâchoire large et bien recourbée. Bonne largeur de la mandibule. Incisives bien alignées. Bonne ossature. Épaules bien rapportées au corps. Côtes bien rondes. La ligne du dessus pourrait être plus accentuée. Bon arrière-main. Bons pieds. Queue minimum. Queue insérée trop haut. Serre à l'arrière. Chien calme et agréable. Sujet équilibré.

## TRES PROMETTEUR

### DALIA DE KALINKA DES ROCHES BLANCHES

KENTAVR x ALINT DE KALINKA DES ROCHES BLANCHES

Prod. Mme PARCHINA Marina

Prop. FERRERO Patrick/PARCHINA M.

17 kg - Fauve bringé. En excellente condition. Sujet bien proportionné. Tête avec une bonne expression typique. Crâne fort, large et carré. Excellent chanfrein. Narines bien ouvertes. Babines bien épaisses. Yeux bien foncés. Yeux bien placés. Oreilles en rose. Mâchoire large et bien recourbée. Dents toujours visibles. Bonne ossature. Épaules bien rapportées au corps. Poitrine profonde et bien descendue. Côtes bien rondes. Bonne ligne de dessus. Bons pieds. Queue droite. Queue bien placée. Démarche lourde et contrainte typique. Excellente présentation. Chien calme et agréable. Sujet équilibré.

## 2<sup>e</sup> TRES PROMETTEUR

### SAQQARA'S EYE OF THE TIGER

LA CHATA IMPERIOUS AT SAQQARA'S x SAQQARA'S SPACE HEART

Prod. M. PROUVENSIER Laurent

Prop. PROUVENSIER Laurent / BENOLDI Patrice

9.6 kg - Blanc. En excellente condition. Sujet bien proportionné. Tête avec une bonne expression typique. Crâne fort, large et carré. Bon lay-back. Babines bien épaisses. Yeux bien foncés.

Oreilles en rose. Mâchoire large et bien recourbée. Bonne ossature. Bonne ligne de dessus. Vu de dessus, bonne forme de poire. Bon arrière-main. Bonnes angulations arrière. Bons pieds. Queue droite. Démarche lourde et contrainte typique. Excellente présentation. Sujet équilibré.

## 4<sup>e</sup> TRES PROMETTEUR

### DANCE FLOOR OF BOOGY DOGGY BULL'S

DE CRUSHEDS XTREMELY-DELIGHTFUL x BYBLOS DU MANOIR DE KERGREEN

Prod. - Prop. MM. BARES Sébastien / LARTIGUE Damien

14.5 kg - Fauve à panachure blanche. En excellente condition. Sujet bien proportionné. Tête avec une bonne expression typique. Crâne fort, large et carré. Bon lay-back. Narines bien ouvertes. Babines bien épaisses. Bonne pigmentation. Yeux bien foncés. Yeux bien placés. Oreilles en rose. Mâchoire large et bien recourbée. Dents toujours visibles. Bonne ossature. Épaules bien rapportées au corps. Poitrine profonde et bien descendue. Côtes bien rondes. Bonne ligne de dessus. Bon arrière-main. Bonnes angulations arrière. Queue droite. Queue bien placée. Démarche lourde et contrainte typique. Excellente présentation. Chien calme et agréable.

## TRES PROMETTEUR

### DAME LILY OF BOOGY DOGGY BULL'S

DE CRUSHEDS XTREMELY-DELIGHTFUL x BYBLOS DU MANOIR DE KERGREEN

Prod. MM. BARES Sébastien / LARTIGUE Damien

- Prop. BARD Julien

10.4 kg - Fauve à panachure blanche. En excellente condition. Sujet bien proportionné. Tête avec une bonne expression typique. Bon lay-back. Bonne pigmentation. Bon cou. Yeux bien foncés. Yeux bien placés. Bonne courbure de la mandibule. Incisives bien alignées. Dents toujours visibles. Bonne ossature. Épaules bien rapportées au corps. Poitrine profonde et bien descendue. Côtes bien rondes. La ligne du dessus pourrait être plus accentuée. Bon arrière-main. Bonnes angulations arrière. Bons pieds. Queue droite. Queue insérée trop haut. Démarche lourde et contrainte typique. Serre à l'arrière. Excellente présentation. Chien calme et agréable.

## TRES PROMETTEUR

### DAPHNEE DE LA VIERGE ET DU SAGITTAIRE

BE SO GOOD GARNER x BESS DE LA VIERGE ET DU SAGITTAIRE

Prod. - Prop. M. Mme FILHON Jacques et Régine  
20.8 kg - Fauve bringé à panachure blanche. En excellente condition. Tête avec une bonne expression typique. Excellent chanfrein. Narines bien ouvertes. Babines bien épaisses. Bonne pigmentation. Yeux bien foncés. Yeux bien placés. Oreilles en rose. Bonne courbure de la mandibule. Dents toujours visibles. Bonne ossature. Poitrine profonde et bien descendue. Côtes bien rondes. Bonne ligne de dessus. Bon arrière-main. Bonnes angulations arrière. Bons pieds. Queue droite. Queue bien placée. Démarche lourde et contrainte typique. Serre un peu à l'avant. Excellente présentation. Sujet équilibré.

### DORIS DE LA VILLENIERE

CALLAGHAN DE LA VILLENIERE x VALENTINE DE LA VILLENIERE

Prod. - Prop. Mme PERRIN Catherine  
7 kg - Fauve à panachure blanche. En excellente condition. Crâne fort, large et carré. Bon lay-back. Yeux bien foncés. Yeux bien placés. Oreilles en rose. Mâchoire large et bien recourbée. Bonne ossature. Bons aplombs avant. La ligne du dessus pourrait être plus accentuée. Bon arrière-main. Bonnes angulations arrière. Bons pieds. Queue droite. Démarche lourde et contrainte typique. Excellente présentation. Sujet équilibré.

## PROMETTEUR

### DANCING QUEEN DU LOCH VICTORIA'S BULLS

ARISTOCRAT DU LOCH VICTORIA'S BULLS  
x UPSIDE DOWN DU LOCH VICTORIA'S BULLS

Prod. - Prop. Mmes DUEZ Marie-José et Elodie  
14 kg - Fauve à panachure blanche. En excellente condition. Sujet bien proportionné. Bon lay-back. Babines bien épaisses. Yeux bien foncés. Yeux bien placés. Oreilles en tulipe. Bonne largeur de la mandibule. Dents toujours visibles. Bonne ossature. La ligne du dessus pourrait être plus accentuée. Bon arrière-main. Bonnes angulations arrière. Bons pieds. Queue droite. Queue insérée trop haut. Démarche lourde et contrainte typique. Chien calme et agréable.

### DAZZLING DIAZ OF BURLY BULKY BULL'S

BRAMPTON THE GOVERNOR x UPSIDE DOWN OF BURLY BULKY BULL'S

Prod. Mlle RAGON Marie-Pierre - Prop. MORET Aurélie  
14.5 kg - Fauve à panachure blanche. En excellente condition. Sujet bien proportionné. Tête avec une bonne expression typique. Crâne fort, large et carré. Bon lay-back. Babines bien épaisses. Bonne pigmentation. Bon cou. Yeux bien foncés. Yeux bien placés. Oreilles en rose. Mâchoire large et bien recourbée. Bonne ossature. Bons aplombs avant. Bonne ligne de dessus. Vu de dessus, bonne forme de poire. Bon arrière-main. Bonnes angulations arrière. Bons pieds. Queue droite. Queue insérée trop haut. Démarche lourde et contrainte typique. Excellente présentation. Sujet équilibré.

### ISIS DU BOIS DES BAMBOUS

FOREMAN OF TIVOLI BULL'S x GABY LITTLE TATANKA

Prod. M. LEBLANC Fabrice - Prop. HUBA Florent  
4.8 kg - Fauve à panachure blanche. En excellente condition. Crâne fort, large et carré. Bon lay-back. Babines bien épaisses. Yeux bien foncés. Yeux bien placés. Oreilles en rose. Mâchoire large et bien recourbée. Bonne ossature. Vu de dessus, bonne forme de poire. Bonnes angulations arrière. Queue droite. Chien calme et agréable. Sujet équilibré.

### DEVIKA DE KALINKA DES ROCHES BLANCHES

BLAZING STAR DE KALINKA DES ROCHES BLANCHES x BLOY ME KISS DE KALINKA DES ROCHES BLANCHES

Prod. Mme PARCHINA Marina - Prop. PODEVIN Lysiane  
16.3 kg - Fauve à panachure blanche. En excellente condition. Chien compact. Crâne fort, large et carré. Bon lay-back. Narines bien ouvertes. Les babines ne descendent pas suffisamment. Yeux bien foncés. Mâchoire large et bien recourbée. Bonne ossature. Bonne ligne de dessus. Bon arrière-main. Bons pieds. Queue droite. Queue bien placée. Démarche lourde et contrainte typique. Serre un peu à l'avant. Sujet équilibré. Rides en tête trop tombantes, paupières supérieures tombant trop sur l'œil.



JUNIOR - Juge : Margaret WILDMAN

## 1<sup>er</sup> TRES PROMETTEUR

### DINAH LOU DE PLANCHEVIENNE

BENITO BONITO DE PLANCHEVIENNE x FANTASIA VAN TROD

Prod. Mlle PITAULT Béatrice - Prop. AUDEGUIT Dominique  
16.4 kg - Sable et blanc. En excellente condition. Sujet bien proportionné. Chien compact. Très féminine. Taille standard. Beaucoup de substance. Hyper typé. Tête avec une bonne expression typique. Crâne fort, large et carré. Excellent chanfrein. Bon lay-back. Narines bien ouvertes. Bonnes rides. Bonne pigmentation. Bon cou. Yeux bien foncés. Yeux bien placés. Yeux en amande. Oreilles en rose. Bonne courbure de la mandibule. Mandibule un peu trop étroite. Légère déviation de la mandibule. Bonne ossature. Bons aplombs avant. Épaules bien rapportées au corps. Poitrine profonde et bien descendue. Côtes bien rondes. Bonne ligne de dessus. Dos bien court. Vu de dessus, bonne forme de poire. Bon arrière-main. Bonnes angulations arrière. Bons pieds. Queue droite. Queue bien placée. Démarche lourde et contrainte typique. Excellente présentation. Chien calme et agréable. Sujet équilibré. Caractère enjoué. Chien sympathique. Excellente respiration. Jeune sujet déjà bien développé.

## 2° TRES PROMETTEUR

### GARNER DIVINE VANILLA

(CH) GARNER BE SO GOOD

x (CH) GARNER VANILLA DUST

Prod. M. MABAKA M. Prop. VAILLANT D. & N.

25 kg - Fauve à panachure blanche. En excellente condition. Sujet bien proportionné. Chien compact. Très féminine. Taille standard. Beaucoup de substance. Sujet présenté un peu lourd. Tête avec une bonne expression typique. Crâne fort, large et carré. Excellent chanfrein. Bon lay-back. Ride sur le nez trop lourde. Narines bien ouvertes. Bonnes rides. Bonne pigmentation. Bon cou. Yeux bien foncés. Yeux en amande. Oreilles en rose. Mâchoire large et bien recourbée. Bonne largeur de la mandibule. Bonne courbure de la mandibule. Incisives bien alignées. Prognathisme maximum. Bonne ossature. Bons aplombs avant. Épaules bien rapportées au corps. Poitrine profonde et bien descendue. Côtes bien rondes. Bonne ligne de dessus. Dos bien court. Vu de dessus, bonne forme de poire. Bon arrière-main. Bons pieds. Queue droite. Queue bien placée. Excellente présentation. Chien calme et agréable. Sujet équilibré. Caractère enjoué. Chien sympathique. Excellente respiration. Jeune sujet déjà bien développé.

## TRES PROMETTEUR

### DAPPER-LOVER DE LA QUEUE DU GRILL

ICEGLINT I'M FED x THEISS DE LA QUEUE DU GRILL

Prod. Mme CATELAN Delphine - Prop. JOYEUX Caroline

17,2 kg - Fauve à panachure blanche. En excellente condition. Sujet bien proportionné. Chien compact. Très féminine. Taille standard. Tête avec une bonne expression typique. Excellent chanfrein. Lay-back insuffisant. Narines bien ouvertes. Bonnes rides. Bonne pigmentation. Bon cou. Yeux bien foncés. Yeux en amande. Oreilles en rose. Mandibule un peu trop étroite. Prognathisme maximum. Bonne ossature. Épaules bien rapportées au corps. Épaules mal attachées. Côtes bien rondes. Bonne ligne de dessus. Corps un peu long. 'Needs a little more weight' (pourrait avoir un peu plus de poids) Bon arrière-main. Bons pieds. Queue en tire-bouchon. Queue bien placée. Démarche lourde et contrainte typique. Excellente présentation. Chien calme et agréable. Sujet équilibré. Caractère enjoué. Chien sympathique. Doit encore se développer.

### DEBBIE DE WINOOKA

MERENGUE DI ISELLA BY ALBUSCIAGO x BLUE-MARY DE WINOOKA

Prod. M. JULOU Joël - Prop. JULOU Joël / ALTBAUM Maryse

22 kg - Sable et blanc. En excellente condition. Sujet bien proportionné. Taille standard. Trop haut sur pattes. Tête avec une bonne expression typique. Chanfrein un peu long. Ride sur le nez trop lourde. Narines bien ouvertes. Bonnes rides. Bonne pigmentation. Bon cou. Yeux bien foncés. Yeux en amande. Oreilles en rose. Mandibule un peu trop étroite. Incisives mal rangées. Bonne ossature. Bons aplombs avant. Avant-main pas assez large. Poitrine profonde et bien descendue. Bonne ligne de dessus. Corps un peu long. Bon arrière-main. Bons pieds. Queue droite. Queue bien placée. Serre un peu à l'avant. Excellente présentation. Chien calme et agréable. Sujet équilibré. Caractère enjoué. Chien sympathique. Bien développé pour son âge.

### DEESSE DE LA QUEUE DU GRILL

MERLIN MY SAILOR BULLDOG MI-OL-WIN x TARRA DE LA QUEUE DU GRILL

Prod. Mme CATELAN Delphine - Prop. FRAVEZ Frédéric

18,5 kg - Fauve à panachure blanche. En excellente condition. Sujet bien proportionné. Très féminine. Taille standard. Beaucoup de substance. Tête avec une bonne expression typique. Excellent chanfrein. Bon lay-back. Narines bien ouvertes. Bonnes rides. Bonne pigmentation. Bon cou. Yeux bien foncés. Yeux en amande. Oreilles un peu grandes et épaisses. Bonne largeur de la mandibule. Prognathisme maximum. Langue sortant de façon constante, la gueule étant fermée. Bonne ossature. Bons aplombs avant. Épaules bien rapportées au corps. La poitrine doit encore se développer. Côtes bien rondes. Bonne ligne de dessus. Dos bien court. Vu de dessus, bonne forme de poire. Bon arrière-main. Bonnes angulations arrière. Bons pieds. Queue en tire-bouchon. Queue bien placée. Refuse de marcher. Excellente présentation. Chien un peu timide. Doit encore se développer.

### DELIT DEPARASSE OF BULLDOG'LAND

CALIBRA GOLDEN DOLLAR AT OCOBO x KISS ME BABE MORAVIA FALARIS

Prod. M. SCHOREEL Vincent - Prop. BASSET Caroline

15,5 kg - Fauve à panachure blanche. En excellente condition. Sujet bien proportionné. Chien compact. Taille standard. Tête avec une bonne expression typique. Crâne fort, large et carré. Excellent chanfrein. Bon lay-back. Narines bien ouvertes. Bonnes rides. Bonne

## PROMETTEUR

### DEMAK-UP DE KALINKA DES ROCHES BLANCHES

BEAUTY TOXIC DE KALINKA DES ROCHES BLANCHES x LUNNAYA SONATA

Prod. Mme PARCHINA Marina - Prop. ARNAUD Stéphane

Sable et blanc. En excellente condition. Sujet bien proportionné. Taille standard. Beaucoup de substance. Trop haut sur pattes. Tête avec une bonne expression typique. Bon lay-back. Ride sur le nez trop lourde. Bonnes rides. Bon cou. Yeux bien foncés. Yeux en amande. Oreilles un peu grandes et épaisses. Bonne courbure de la mandibule. Incisives mal rangées. Avant-main pas assez large. Les côtes ne sont pas assez rondes. La ligne du dessus pourrait être plus accentuée. Corps un peu long. Bon arrière-main. Région métacarpienne affaissée. Queue droite. Queue bien placée. Serre un peu à l'avant. Serre à l'arrière. Excellente présentation. Chien calme et agréable. Sujet équilibré. Caractère enjoué. Chien sympathique. Bien développé pour son âge.

## 3° TRES PROMETTEUR

### DAIQUIRI D'AMOUR OF DALI BULL'S

BOTERO-OF KINGDOM BULLS x

BRIDGET DU DOMAINE DES CENTAURES

Prod. M. DALI Hichem Prop. PELLATON Hichem

25,5 kg - Fauve à panachure blanche. En excellente condition. Format supérieur au standard. Beaucoup de substance. Tête avec une bonne expression typique. Crâne fort, large et carré. Excellent chanfrein. Bon lay-back. Narines bien ouvertes. Bonnes rides. Babines bien épaisses. Bonne pigmentation. Bon cou. Yeux bien foncés. Yeux bien placés. Yeux en amande. Oreilles en rose. Mâchoire large et bien recourbée. Bonne largeur de la mandibule. Incisives bien alignées. Prognathisme maximum. Bonne ossature. Bons aplombs avant. Poitrine profonde et bien descendue. Côtes bien rondes. Bonne ligne de dessus. Dos bien court. Vu de dessus, bonne forme de poire. Bon arrière-main. Bonnes angulations arrière. Bons pieds. Queue en tire-bouchon. Queue bien placée. Démarche lourde et contrainte typique. Excellente présentation. Chien calme et agréable. Sujet équilibré. Caractère enjoué. Chien sympathique. Bien développé pour son âge.

## 4° TRES PROMETTEUR

### DIVINA DIVA DE WINOOKA

(CH) MERENGUE DI ISELLA BY

ALBUSCIAGO x BLUE-MARY DE WINOOKA

Prod. M. JULOU Joël Prop. TODARO Fabio

20,8 kg - Sable et blanc. En excellente condition. Sujet bien proportionné. Très féminine. Taille standard. Beaucoup de substance. Tête avec une bonne expression typique. Crâne fort, large et carré. Excellent chanfrein. Bon lay-back. Narines bien ouvertes. Bonnes rides. Bonne pigmentation. Bon cou. Yeux bien foncés. Yeux bien placés. Yeux en amande. Oreilles en rose. 'Excellent chin' (excellent menton) Mâchoire large et bien recourbée. Bonne largeur de la mandibule. Bonne courbure de la mandibule. Incisives bien alignées. Bonne ossature. Bons aplombs avant. Épaules bien rapportées au corps. Poitrine profonde et bien descendue. Côtes bien rondes. Bonne ligne de dessus. Dos bien court. Vu de dessus, bonne forme de poire. Bon arrière-main. Bonnes angulations arrière. Bons pieds. Queue en tire-bouchon. Queue bien placée. Serre un peu à l'avant. Excellente présentation. Chien calme et agréable. Sujet équilibré. Caractère enjoué. Chien sympathique. Excellente respiration. Jeune sujet déjà bien développé.

pigmentation. Bon cou. Yeux bien foncés. Yeux en amande. Oreilles un peu grandes et épaisses. Bonne largeur de la mandibule. Incisives bien alignées. Dents toujours visibles. Bonne ossature. Avant-main pas assez large. Poitrine profonde et bien descendue. Côtes bien rondes. Bonne ligne de dessus. Dos bien court. Vu de dessus, bonne forme de poire. Bon arrière-main. Bons pieds. Queue droite. Queue bien placée. 'Moved like a baby' (se déplace comme un bébé). Excellente présentation. Chien calme et agréable. Sujet équilibré. Caractère enjoué. Chien sympathique. Joli sujet qui a de l'avenir.

### DHALIA ROUGE DU CLOS STEFANEL

IRON COUNTY ARCUS x BIG MAPLE MINNIEMEMPHIS

Prod. M. POLI Stéphane Prop. LE CLOS Stéfanel / POLI Stéphane

? kg - Sable et blanc. En excellente condition. Taille standard. Beaucoup de substance. Tête avec une bonne expression typique. Crâne fort, large et carré. Excellent chanfrein. Bon lay-back. Narines bien ouvertes. Bonnes rides. Bonne pigmentation. Bon cou. Yeux bien foncés. Yeux en amande. Oreilles en rose. Bonne largeur de la mandibule. Bonne courbure de la mandibule. Incisives mal rangées. 'Excellentes babines. Bon poitrail Bonne ossature. Bons aplombs avant. Épaules bien rapportées au corps. Poitrine profonde et bien descendue. Côtes bien rondes. Bonne ligne de dessus. Corps un peu long. Vu de dessus, bonne forme de poire. Bon arrière-main. Bons pieds. Queue en tire-bouchon. Queue bien placée. Démarche lourde et contrainte typique. Excellente présentation. Chien calme et agréable. Sujet équilibré. Caractère enjoué. Chien sympathique. Excellente respiration. Bien développé pour son âge.

### DITA VON TEESE OF DALI BULL'S

BOTERO-OF KINGDOM BULLS x BRIDGET DU DOMAINE DES CENTAURES

Prod. M. DALI Hichem Prop. PIE Laurent / CHARRON Christine

Fauve à panachure blanche. En excellente condition. Sujet bien proportionné. Chien compact. 24,5 kg - Taille standard. Beaucoup de substance. Sujet présenté un peu lourd. Tête avec une bonne expression typique. Chanfrein un peu long. Bon lay-back. Ride sur le nez trop lourde. Narines bien ouvertes. Babines bien épaisses. Pigmentation insuffisante. Bon cou. Yeux bien foncés. Yeux bien placés. Oreilles un peu grandes et épaisses. Mandibule un peu trop étroite. Incisives mal rangées. Bonne ossature. Bons aplombs avant. Épaules bien rapportées au corps. Poitrine profonde et bien descendue. Côtes bien rondes. Bonne ligne de dessus. Corps un peu long. Vu de dessus, bonne forme de poire. Bon arrière-main. Bons pieds. Queue en tire-bouchon. Queue bien placée. Démarche lourde et contrainte typique. Excellente présentation. Chien calme et agréable. Sujet équilibré. Caractère enjoué. Chien sympathique. Jeune sujet déjà bien développé.

### DOLORES DE LA QUEUE DU GRILL

ICEGLINT I'M FED x CLOVER DE LA QUEUE DU GRILL

Prod. Mme CATELAN Delphine Prop. DORKEL Jean-Claude

20 kg - Sable et blanc. En excellente condition. Sujet bien proportionné. Chien compact. Taille standard. Beaucoup de substance. Tête avec une bonne expression typique. Crâne fort, large et carré. Bon lay-back. Narines bien ouvertes. Bonnes rides. Bonne pigmentation. Bon cou. Yeux bien foncés. Yeux en amande. Oreilles en rose. Bonne courbure de la mandibule. Incisives mal rangées. Langue sortant de façon constante, la gueule étant fermée. Bonne ossature. Avant-main pas assez large. Épaules bien rapportées au corps. Poitrine profonde et bien descendue. Côtes bien rondes. Bonne ligne de dessus. Corps un peu long. Vu de dessus, bonne forme de poire. Bon arrière-main. Bons pieds. Queue en tire-bouchon. Queue bien placée. Serre un peu à l'avant. Excellente présentation. Chien calme et agréable. Sujet équilibré. Caractère enjoué. Chien sympathique. Jeune sujet déjà bien développé.



## PROMETTEUR

### DESIGN DES MEANDRES DE LA VEZERE TOM SAWYER DE LA QUEUE DU GRILL x BRITISH DU PRE DE L'EGVONNE

Prod. M. DE BLIC Antoine - Prop. DE BLIC Antoine

24 kg - Sable et blanc. En excellente condition. Format supérieur au standard. Sujet un peu léger. Trop haut sur pattes. Le crâne manque un peu de largeur. Chanfrein un peu long. Stop pas très marqué. Lay-back insuffisant. Narines bien ouvertes. Les babines pourraient être plus épaisses. Bonne pigmentation. Bon cou. Yeux bien foncés. Yeux en amande. Oreilles un peu grandes et épaisses. Mandibule un peu trop étroite. Incisives mal rangées. Prognathisme exagéré. Langue sortant de façon constante, la gueule étant fermée. Bonne ossature. Avant-main pas assez large. Épaules mal attachées. La poitrine pourrait être plus descendue. Côtes bien rondes. La ligne du dessus pourrait être plus accentuée. Dos ensellé. Corps un peu long. Angle du jarret trop ouvert (angulations droites). Bons pieds. Queue en tire-bouchon. Queue bien placée. Serre un peu à l'avant. Serre à l'arrière. Excellente présentation. Chien calme et agréable. Sujet équilibré. Caractère enjoué. Chien sympathique. Excellente respiration. Doit encore se développer.

## ASSEZ PROMETTEUR

### DIA DU MANOIR DES JASSINES LA CHATA MARCOS PRESI x VERY LOVELY DU MANOIR DES JASSINES

Prod. M. Mlle PALIERNE Guy et Sophie Prop. GODEFROY Priscilla

? kg - Sable et blanc. En excellente condition. Format supérieur au standard. Manque de type. Trop haut sur pattes. Le crâne manque un peu de largeur. Chanfrein un peu long. Stop pas très marqué. Lay-back insuffisant. Narines bien ouvertes. Bonnes rides. Bonne pigmentation. Bon cou. Yeux bien foncés. Yeux en amande. Oreilles en rose. Mandibule un peu trop étroite. Incisives mal rangées. Bonne ossature. Avant-main pas assez large. La poitrine doit encore se développer. Côtes bien rondes. Région métacarpienne affaissée. Queue droite. Mouvement harpé à l'arrière. Légère gêne à la démarche. La présentation est à améliorer. Chien calme et agréable. Sujet équilibré. Caractère enjoué. Chien sympathique. Jeune sujet déjà bien développé.



## 1<sup>re</sup> EXCELLENT

### DONA-KOBA'S DE LA PLAINE DU CHENE SAINT MARTIN

#### GARNER BE SO GOOD x UNLIMITED KOBA'S HOLLIDAYS DES ROLFY'S BULLS

Prod. M. SANTAIS Patrice - Prop. SANTAIS Jean-Charles

2.4 kg - Sable et blanc. En excellente condition. Chien compact. Très féminine. Taille standard. Beaucoup de substance. Tête avec une bonne expression typique. Crâne fort, large et carré. Excellent chanfrein. Bon lay-back. Bonne pigmentation. Bon cou. Yeux bien foncés. Yeux bien placés. Oreilles en rose. Mâchoire large et bien recourbée. Bonne largeur de la mandibule. Bonne courbure de la mandibule. Incisives bien alignées. Bonne ossature. Bons aplombs avant. Épaules bien rapportées au corps. Poitrine profonde et bien descendue. Côtes bien rondes. Bonne ligne de dessus. Vu de dessus, bonne forme de poire. Bon arrière-main. Bonnes angulations arrière. Bons pieds. Queue droite. Démarche lourde et contrainte typique. Excellente présentation. Chien calme et agréable. Excellente respiration. Joli sujet qui a de l'avenir.

## 3<sup>e</sup> EXCELLENT

### DALAIE LAMA DE LA LANDERIE

#### ERICBOMPAR OF THE TIVOLI BULLS x VALENTINE DE WINOOKA

Prod. - Prop. Mme DAUVOIS Marie-Claude

21 kg - Fauve à panachure blanche. Fauve bringé. En excellente condition. Sujet bien proportionné. Chien compact. Très féminine. Taille standard. Beaucoup de substance. Tête avec une bonne expression typique. Crâne fort, large et carré. Excellent chanfrein. Bon lay-back. Narines bien ouvertes. Yeux bien foncés. Oreilles en rose. Mâchoire large et bien recourbée. Bonne ossature. Bons aplombs avant. Épaules bien rapportées au corps. Poitrine profonde et bien descendue. Bonne ligne de dessus. Dos bien court. Arrière-main trop ouvert. Bons pieds. Queue gaie lorsque le chien est en mouvement. Tricote à l'avant. Excellente présentation. Caractère enjoué. Chien sympathique.

## EXCELLENT

## COUNTESS

### VAN AYRSHIRE HAME

#### AMOR FROM THE WHITE THREE x

#### DIXIE LA FERME DE MARLENE

Prod. M. T TEN WALDE DE KWANT

Prop. MUL-BEERMAN Kornelia

22.8 kg - Fauve à panachure blanche. N'est pas en condition : trop mince. Très féminine. Manque de substance. Tête avec une bonne expression typique. Ride sur le nez trop lourde. Bon cou. Très beaux yeux. Sclérotique apparente lorsque le chien regarde devant lui. Oreilles en rose. Prognathisme exagéré. Langue sortant de façon constante, la gueule étant fermée. Bonne ossature. Bons aplombs avant. Épaules bien rapportées au corps. Corps un peu long. Arrière-main trop ouvert. Bons pieds. Queue droite. Démarche lourde et contrainte typique. Chien calme et agréable. Caractère enjoué. Chien sympathique.

## 2<sup>e</sup> EXCELLENT

### MIGHTY DIAMONDS DJAZZI

#### FREDDY VAN TROD x ALICE-JUNE-OF KINGDOM BULLS

Prod. - Prop. Mlle BACHIRI Alexandra

17 kg - Fauve à panachure blanche. En excellente condition. Chien compact. Très féminine. Beaucoup de substance. Tête avec une bonne expression typique. Crâne fort, large et carré. Excellent chanfrein. Bon lay-back. Narines bien ouvertes. Bonne pigmentation. Yeux bien foncés. Yeux bien placés. Oreilles en rose. Mâchoire large et bien recourbée. Bonne largeur de la mandibule. Bonne courbure de la mandibule. Incisives bien alignées. Bonne ossature. Bons aplombs avant. Épaules bien rapportées au corps. Poitrine profonde et bien descendue. Côtes bien rondes. Bonne ligne de dessus. Vu de dessus, bonne forme de poire. Bon arrière-main. Bonnes angulations arrière. Bons pieds. Queue en tire-bouchon. Démarche lourde et contrainte typique. Excellente présentation. Chien calme et agréable. Excellente respiration. Joli sujet qui a de l'avenir.

## 4<sup>e</sup> EXCELLENT

### HILARY V. H. SLAGHEK

#### (CH) AZZARO DES ROB AND SON BULLS x (CH) DONELLA V. H. SLAGHEK

Prod. Mmes VAN OS Marieke / SLAGHEKKE Truus

Prop. VAN ROSMALEN Wilma

23.2 kg - Fauve bringé à panachure blanche. En excellente condition. Chien compact. Très féminine. Taille standard. Beaucoup de substance. Tête avec une bonne expression typique. Crâne fort, large et carré. Excellent chanfrein. Bon lay-back. Bonne pigmentation. Yeux bien foncés. Yeux bien placés. Oreilles en rose. Mâchoire large et bien recourbée. Bonne largeur de la mandibule. Bonne courbure de la mandibule. Bonne ossature. Avant-main pas assez large. Côtes bien rondes. Bonne ligne de dessus. Vu de dessus, bonne forme de poire. Bon arrière-main. Bons pieds. Queue en tire-bouchon. Démarche lourde et contrainte typique. Excellente présentation. Caractère enjoué. Chien sympathique. Excellente respiration. Joli sujet qui a de l'avenir.

## DALWINIE

### CALIBRA GOLDEN DOLLAR AT OCOBO

#### x TOINETTE DES PUPPYS STARS

Prod. & Prop. PODEVIN Lysiane

26.2 kg - Fauve à panachure blanche. En excellente condition. Beaucoup de substance. Tête avec une bonne expression typique. Excellent chanfrein. Bon lay-back. Babines bien épaisses. Bon cou. Yeux bien foncés. Yeux bien placés. Oreilles dressées. Bonne largeur de la mandibule. Incisives bien alignées. Bonne ossature. Poitrine profonde et bien descendue. Côtes bien rondes. Bonne ligne de dessus. Bon arrière-main. Bons pieds. Queue bien placée. Démarche lourde et contrainte typique. Excellente présentation.

## DANA

### SALT AND CHILI PEPPER AGAINST THE MACHINE x BARBARA

Prod. & Prop. BEKACHE Jean-Baptiste

21.2 kg - Fauve à panachure blanche. En excellente condition. Très féminine. Beaucoup de substance. Tête avec une bonne expression typique. Excellent chanfrein. Bonne pigmentation. Yeux bien foncés. Yeux bien placés. Oreilles en rose. Prognathisme exagéré. Dents toujours visibles. Langue sortant de façon constante, la gueule étant fermée. Bonne ossature. Avant-main pas assez large. La poitrine doit encore se développer. Bonne ligne de dessus. Bon arrière-main. Bons pieds. Queue en tire-bouchon. Démarche lourde et contrainte typique. Excellente présentation. Caractère enjoué. Joli sujet qui a de l'avenir.

## DEESSE DE LA PLAINE DU CHENE SAINT MARTIN

CH TYSON DU QUARRYLANE COTTAGE

x BEVERLEY DU CLOS DES ALPES MANCELLE

Prod. M. SANTAIS Patrice - Prop. DURAFFOURG Philippe

22.5 kg - Blanc. En excellente condition. Sujet bien proportionné. Très féminine. Taille standard. Beaucoup de substance. Tête avec une bonne expression typique. Crâne fort, large et carré. Excellent chanfrein. Bon lay-back. Narines bien ouvertes. Bon cou. Yeux bien foncés. Yeux bien placés. Oreilles en rose. Mâchoire large et bien recourbée. Bonne ossature. Bons aplombs avant. Côtes bien rondes. Bonne ligne de dessus. Bon arrière-main. Bonnes angulations arrière. Bons pieds. Mais ongles trop longs. Queue droite. Démarche lourde et contrainte typique. Excellente présentation. Excellente respiration.

## DEMOISELLE JULIETTE DU MANOIR DES JASSINES

DE CRUSHEDS XTREMELY-DELIGHTFUL

x VALEUR SURE DU MANOIR DES JASSINES

Prod. M. Mme Mlle PALIERNE G. / PALIERNE S. Prop. JAMBU M.

23 kg - Blanc. En excellente condition. Taille standard. Tête avec une bonne expression typique. Chanfrein un peu long. Lay-back insuffisant. Bon cou. Yeux bien foncés. Yeux bien placés. Oreilles en rose. Bonne largeur de la mandibule. Bonne courbure de la mandibule. Bonne ossature. Bons aplombs avant. La poitrine doit encore se développer. La ligne du dessus pourrait être plus accentuée. Corps un peu long. Bon arrière-main. Bonnes angulations arrière. Bons pieds. Queue droite. Démarche lourde et contrainte typique. Excellente présentation. Sujet équilibré. Doit encore se développer.

## DEW DROP DARLING OF BURLY BULKY BULL'S

(CH) SILVER SHADOW OF BURLY BULKY BULL'S

x UPSIDE DOWN OF BURLY BULKY BULL'S

Prod. - Prop. Mlle RAGON Marie-Pierre

21 kg - Blanc. En excellente condition. Taille standard. Tête avec une bonne expression typique. Crâne fort, large et carré. Excellent chanfrein. Bon lay-back. Bonne pigmentation. Bon cou. Yeux bien foncés. Yeux bien placés. Oreilles en rose. Mâchoire large et bien recourbée. Bonne largeur de la mandibule. Bonne ossature. Bons aplombs avant. Épaules bien rapportées au corps. Poitrine profonde et bien descendue. Côtes bien rondes. La ligne du dessus pourrait être plus accentuée. Bon arrière-main. Bonnes angulations arrière. Bons pieds. Queue droite. Démarche lourde et contrainte typique. Excellente présentation. Sujet équilibré. Joli sujet qui a de l'avenir.

## DIVINE IDYLLE OF FASHION BULL'S GARNER BE SO GOOD x ARLETTE DAVIDSON SON ALTESSÉ CANINISSIME OF FASHION BULL'S

Prod. M. Mlle HALAIS Sébastien / HEBERT Sylvie Prop. LE MOUELLIC Eric

24 kg - Fauve à panachure blanche. En excellente condition. Sujet bien proportionné. Très féminine. Beaucoup de substance. Tête avec une bonne expression typique. Crâne fort, large et carré. Excellent chanfrein. Bon lay-back. Narines bien ouvertes. Bon cou. Yeux bien foncés. Yeux bien placés. Oreilles en rose. Mâchoire large et bien recourbée. Bonne largeur de la mandibule. Incisives bien alignées. Bonne ossature. Bons aplombs avant. Poitrine profonde et bien descendue. La ligne du dessus pourrait être plus accentuée. Vu de dessus, bonne forme de poire. Bon arrière-main. Bons pieds. Queue droite. Démarche lourde et contrainte typique. Excellente présentation. Caractère enjoué. Joli sujet qui a de l'avenir.

## DJUKIE

## DE LA VALLEE ENCHANTEE D'ORION MELJANÉ BULLDOGS TESIO x ULLYSSIA DE LA VALLEE ENCHANTEE D'ORION

Prod. M. RACHWAL Daniel - Prop. LE GALL Sébastien et Valérie

20 kg - Fauve à panachure blanche. En excellente condition. Chien compact. Très féminine. Taille standard. Beaucoup de substance. Tête avec une bonne expression typique. Crâne fort, large et carré. Excellent chanfrein. Bon lay-back. Yeux bien foncés. Yeux bien placés. Oreilles en rose. Mâchoire large et bien recourbée. Bonne largeur de la mandibule. Bonne ossature. Bons aplombs avant. Côtes bien rondes. Corps un peu long. Bon arrière-main. Bons pieds. Queue en tire-bouchon. Démarche lourde et contrainte typique. Tricote à l'avant. Excellente présentation. Joli sujet qui a de l'avenir.

TRES BON

## CHARLOTTE AUX FRAISES OF FASHION BULL'S

MERRIVEEN TOUCH OF LUCK x UNE FEE CLOCHETTE OF FASHION BULL'S

Prod. M. Mlle HALAIS Sébastien / HEBERT Sylvie - Prop. VIDAL Sandra

Fauve. En excellente condition. Taille standard. Manque de substance. Manque de type spécialement en tête. Trop haut sur pattes. Tête avec une bonne expression typique. Stop pas très marqué. Les babines ne descendent pas suffisamment. Les babines pourraient être plus épaisses. Bon cou. Yeux bien foncés. Yeux bien placés. Les oreilles se dressent lorsque le chien est attentif. Légère déviation de la mandibule. Bonne ossature. Dos ensellé. Arrière-main trop ouvert. Bons pieds. Queue gaie lorsque le chien est en mouvement. Raide à l'arrière. Légère gêne à la démarche. La présentation est à améliorer. A besoin d'entraînement pour le ring. Sujet difficile à examiner.

## DJUNE OF PRETTY YOUNG DOGS

RADINCA'S BARBARIAN BOY x VALENTINE

Prod. - Prop. Mme VAN WELDEN Christelle

28.2 kg - Fauve à panachure blanche. En excellente condition. Hyper typé. Sujet présenté un peu lourd. Crâne fort, large et carré. Excellent chanfrein. Narines bien ouvertes. Bonne pigmentation. Bon cou. Yeux bien foncés. Yeux bien placés. Oreilles en rose. Mâchoire large et bien recourbée. Légère déviation de la mandibule. Bonne ossature. Avant-main pas assez large. La ligne du dessus pourrait être plus accentuée. Bon arrière-main. Bons pieds. Queue en tire-bouchon. Démarche lourde et contrainte typique. Excellente présentation. Caractère enjoué. Chien sympathique. Excellente respiration.

## DOLCE E GABBANA DEL CALIBORSO

ICEGLINT I'M FED x SEABRIGHT SILVER SUNRAY

Prod. - Prop. Mlle HADDAD Virginie

24.5 kg - Fauve à panachure blanche. En excellente condition. Chien compact. Très féminine. Beaucoup de substance. Tête avec une bonne expression typique. Crâne fort, large et carré. Excellent chanfrein. Bon lay-back. Ride sur le nez trop lourde. Bon cou. Yeux bien foncés. Yeux bien placés. Oreilles en rose. Mâchoire large et bien recourbée. Bonne largeur de la mandibule. Bonne ossature. Bons aplombs avant. Épaules bien rapportées au corps. Côtes bien rondes. Bonne ligne de dessus. Vu de dessus, bonne forme de poire. Bon arrière-main. Bonnes angulations arrière. Bons pieds. Queue en tire-bouchon. Démarche lourde et contrainte typique. Excellente présentation. Caractère enjoué. Chien sympathique. Joli sujet qui a de l'avenir.

## GARNER DELICE VANILLA

GARNER BE SO GOOD x GARNER VANILLA DUST

Prod. M. MABAKA Mandudi Prop. NOEL-GOBERT Marie-Christine

24.5 kg - Fauve à panachure blanche. En excellente condition. Sujet bien proportionné. Très féminine. Tête avec une bonne expression typique. Crâne fort, large et carré. Excellent chanfrein. Bon lay-back. Narines bien ouvertes. Bon cou. Yeux bien foncés. Yeux bien placés. Oreilles en rose. Mâchoire large et bien recourbée. Bonne largeur de la mandibule. Incisives bien alignées. Bonne ossature. Bons aplombs avant. Poitrine profonde et bien descendue. Côtes bien rondes. Bonne ligne de dessus. Bon arrière-main. Bons pieds. Queue droite. Queue gaie lorsque le chien est en mouvement. Démarche lourde et contrainte typique. Excellente présentation. Sujet équilibré. Joli sujet qui a de l'avenir.

## GWENPICK DIVA

BE SO GOOD GARNER x TENNESSEE DE STARRY STONE

Prod. Prop. Mlle GOUGEON Gwénola

18.5 kg - Fauve à panachure blanche. En excellente condition. Chien compact. Taille standard. Le crâne manque de longueur. Chanfrein un peu long. Narines bien ouvertes. Rides trop lourdes. Babines bien épaisses. Bonne pigmentation. Cou trop court. Yeux bien foncés. Yeux bien placés. Oreilles en rose. Mâchoire large et bien recourbée. Dents toujours visibles. Bonne ossature. Bons aplombs avant. Poitrine profonde et bien descendue. Les côtes ne sont pas assez rondes. Dos ensellé. Bon arrière-main. Bons pieds. Queue en tire-bouchon. Démarche lourde et contrainte typique. Excellente présentation. Caractère enjoué. Chien sympathique. Excellente respiration. Bien développé pour son âge.

## HENRIETTE VAN TROD

GARNER BE SO GOOD x CLARISSE VAN TROD

Prod. Mme DE BLESER-SPINOY Yvonne Prop. FLORES Sandrine

23.5 kg - Fauve à panachure blanche. En excellente condition. Beaucoup de substance. Hyper typé. Tête avec une bonne expression typique. Crâne fort, large et carré. Excellent chanfrein. Bon lay-back. Ride sur le nez trop lourde. Bonne pigmentation. Bon cou. Yeux bien foncés. Yeux bien placés. Oreilles en rose. Mâchoire large et bien recourbée. Bonne largeur de la mandibule. Bonne courbure de la mandibule. Bonne ossature. Bons aplombs avant. Épaules bien rapportées au corps. Poitrine profonde et bien descendue. Côtes bien rondes. Bonne ligne de dessus. Vu de dessus, bonne forme de poire. Bon arrière-main. Bonnes angulations arrière. Bons pieds. Queue droite. Queue gaie lorsque le chien est en mouvement. Démarche lourde et contrainte typique. Excellente présentation. Caractère enjoué. Chien sympathique. Excellente respiration. Bien développé pour son âge. Allures juvéniles.

## SAQQARA'S DE-LUXE

LA CHATA IMPERIOUS AT SAQQARA'S

x VERY JANE DES BULL'S DU BARNUM

Prod. M. PROUVENSIER Laurent Prop. PROUVENSIER Laurent / BENOLDI Patrice

22.6 kg - Blanc. En excellente condition. Chien compact. Taille standard. Beaucoup de substance. Tête avec une bonne expression typique. Crâne fort, large et carré. Excellent chanfrein. Bon lay-back. Narines bien ouvertes. Babines bien épaisses. Bonne pigmentation. Bon cou. Yeux bien foncés. Yeux bien placés. Oreilles en rose. Mâchoire large et bien recourbée. Bonne largeur de la mandibule. Bonne courbure de la mandibule. Bonne ossature. Bons aplombs avant. Épaules bien rapportées au corps. Poitrine profonde et bien descendue. Côtes bien rondes. Bonne ligne de dessus. Vu de dessus, bonne forme de poire. Bon arrière-main. Bons pieds. Queue droite. Démarche lourde et contrainte typique. Excellente présentation. Caractère enjoué. Chien sympathique. Excellente respiration. Joli sujet qui a de l'avenir.

## CHelsea OF MACK SWEET BRITISH' BULL

### VERY OLD VINTAGE DES ROLFY'S BULLS x ATHINEA GIRL SIMPLE THE BEST

Prod. Mme CHALET Christine - Prop. BOUILLON Muriel et Christian  
24 kg - En excellente condition. Taille standard. Hyper typé. Tête avec une bonne expression typique. Excellent chanfrein. Babines bien épaisses. Bon cou. Yeux bien foncés. Yeux bien placés. Oreilles en rose. Bonne courbure de la mandibule. Bonne ossature. Poitrine profonde et bien descendue. Vu de dessus, bonne forme de poire. Bon arrière-main. Région métacarpienne affaissée. Queue droite. Queue gaie lorsque le chien est en mouvement. Démarche lourde et contrainte typique. La présentation est à améliorer.

## DAPHNE

### IRON COUNTY ARCUS x AGATHE DE LA VILLENIERE

Prod. - Prop. Mlle ECUER Mireille  
20 kg - Fauve à panachure blanche. En excellente condition. Très féminine. Taille standard. Manque de substance. Sujet un peu léger. Trop haut sur pattes. Crâne fort, large et carré. Stop pas très marqué. Lay-back insuffisant. Les babines pourraient être plus épaisses. Bon cou. Yeux bien foncés. Oreilles mal implantées (pas suffisamment écartées). Mandibule un peu trop étroite. Bonne ossature. Avant-main pas assez large. La ligne du dessus pourrait être plus accentuée. Le ventre n'est pas bien rentré. Bon arrière-main. Bons pieds. Queue droite. Tricote à l'avant. La présentation est à améliorer. Sujet difficile à examiner.

## DAPHNEE DU TERROIR DU GAUTEREAU SEABRIGHT SILVER STUART

### x TI-A DU TERROIR DU GAUTEREAU

Prod. Mme ALTBAUM Maryse - Prop. TREMA Laurent  
32,6 kg - En excellente condition. Format supérieur au standard. Hyper typé. Trop haut sur pattes. Crâne fort, large et carré. Le crâne manque un peu de largeur. Chanfrein un peu long. Ride sur le nez trop lourde. Bonne pigmentation. Bon cou. Très beaux yeux bien foncés. Yeux bien placés. Oreilles en rose. Mandibule un peu trop étroite. Légère déviation de la mandibule. Bonne ossature. Epauls mal attachées. Côtes bien rondes. Dos ensellé. Arrière-main trop ouvert. Pieds un peu trop tournés vers l'extérieur. Queue droite. Raide à l'arrière. La présentation est à améliorer. Jeune sujet déjà bien développé.

## DEBORAH DE LA PLAINE DU CHENE ST MARTIN

### GARNER BE SO GOOD x UNLIMITED KOBAS HOLLIDAYS DES ROLFY'S BULLS

Prod. M. SANTAIS Patrice - Prop. DORTEL Jean-Claude  
23 kg - Fauve à panachure blanche. En excellente condition. Taille standard. Tête avec une bonne expression typique. Crâne fort, large et carré. Chanfrein un peu long. Babines bien épaisses. Bonne pigmentation. Yeux bien foncés. Oreilles en rose. Bonne largeur de la mandibule. Bonne courbure de la mandibule. Bonne ossature. Bons aplombs avant. Côtes bien rondes. Corps un peu long. Bon arrière-main. Bons pieds. Queue droite. Mouvement harpé à l'arrière. Raide à l'arrière. La présentation est à améliorer. Sujet difficile à examiner. Sujet équilibré. Caractère enjoué. Excellente respiration.

## DELINDA DU LOCH VICTORIA'S BULLS ARISTOCRAT DU LOCH VICTORIA'S BULLS

### x BAVARIA CONCEPT DU LOCH VICTORIA'S BULLS

Prod. Mmes DUEZ Marie-José et Elodie - Prop. DUEZ Marie-José et Elodie  
20 kg - Fauve à panachure blanche. En excellente condition. Très féminine. Taille standard. Beaucoup de substance. Tête avec une bonne expression typique. Crâne fort, large et carré. Excellent chanfrein. Yeux bien foncés. Yeux bien placés. Oreilles en rose. Mâchoire large et bien recourbée. Bonne ossature. Bons aplombs avant. Poitrine profonde et bien descendue. Bonne ligne de dessus. Bon arrière-main. Bons pieds. Queue droite. Boiterie. Excellente présentation.

## DEMON LOVER OF BURLY BULKY BULL'S BRAMPTON THE GOVERNOR

### x BLOODY MARY DU CLOS DE LA PICOTERIE

Prod. - Prop. Mlle RAGON Marie-P.  
24,5 kg - En excellente condition. Hyper typé. Tête avec une bonne expression typique. Excellent chanfrein. Ride sur le nez trop lourde qui a besoin d'un nettoyage. Rides trop lourdes. Yeux bien foncés. Yeux bien placés. Oreilles en rose. Bonne largeur de la mandibule. Bonne ossature. Côtes bien rondes. Bonne ligne de dessus. Arrière-main trop ouvert. Bons pieds. Queue droite. Mouvement harpé à l'arrière. Raide à l'arrière. Excellente présentation. Sujet équilibré. Joli sujet qui a de l'avenir.

## DERNIERE EDITION DAILIA DU CLOS DU BULL ARTU

### SOSTHENE DU CLOS DU BULL ARTU x ULIA DU CLOS DU BULL ARTU

Prod. TESSON Mireille/BORTOLOTTA A. - Prop. LAGERSIE Virginie  
20,3 kg - Fauve à panachure blanche. En excellente condition. Hyper typé. Construit trop près de terre. Crâne un peu arrondi. Stop pas très marqué. Ride sur le nez trop lourde. Rides trop lourdes. Bon cou. Sclérotique apparente lorsque le chien regarde devant lui. Oreilles un peu grandes et épaisses. Les oreilles se dressent lorsque le chien est attentif. Mandibule un peu trop étroite. Bonne ossature. Epauls mal attachées. Dos ensellé. Arrière-main trop ouvert. Pieds un peu trop tournés vers l'extérieur. Queue gaie lorsque le chien est en mouvement. Tricote à l'avant. Mouvement harpé à l'arrière. Excellente présentation. Sujet équilibré.

## DITZY OF RED AND WHITE BULLS

### (CH) LA CHATA QUITE-WHITE

### x (CH) AURA DU MANOIR DES JASSINES

Prod. & Prop. M. GOUGEON Valéry  
24,7 kg - Fauve à panachure blanche. En excellente condition. Très féminine. Manque de substance. Sujet un peu léger. Trop haut sur pattes. Le crâne manque un peu de largeur. Le crâne manque de longueur. Pourrait avoir un peu plus de rides. Bonne pigmentation. Cou trop court. Yeux bien foncés. Oreilles en rose. Mandibule un peu trop étroite. Légère déviation de la mandibule. Bonne ossature. Avant-main pas assez large. La poitrine pourrait être plus descendue. Les côtes ne sont pas assez rondes. Corps un peu long. Vu de dessus, pas en forme de poire. Arrière-main trop ouvert. Bons pieds. Queue droite. Serre à l'arrière. Mouvement harpé à l'arrière. Excellente présentation. Chien calme et agréable.

## DIVINE ULTIMATE DU LOCH VICTORIA'S BULLS

### BILDAW WHAT EVER IT TAKES AT MYSTYLE x ULTIMATE BULL DU LOCH VICTORIA'S BULLS

Prod. Mmes DUEZ Marie-José et Elodie - Prop. DUEZ Marie-José et Elodie  
20 kg - Fauve à panachure blanche. En excellente condition. Très féminine. Taille standard. Manque de substance. Trop haut sur pattes. Tête avec une bonne expression typique. Crâne fort, large et carré. Excellent chanfrein. Bon lay-back. Narines bien ouvertes. Bon cou. Yeux bien foncés. Yeux bien placés. Oreilles en rose. Mâchoire large et bien recourbée. Bonne largeur de la mandibule. Bonne ossature. Epauls mal attachées. La poitrine pourrait être plus descendue. Les côtes ne sont pas assez rondes. Dos ensellé. Arrière-main trop ouvert. Pieds antérieurs tournés en dedans. Queue droite. Queue gaie lorsque le chien est en mouvement. Démarche lourde et contrainte typique. Excellente présentation. Chien sympathique. Excellente respiration. Joli sujet qui a de l'avenir.

## DIXIE

### DES ROB AND SON BULLS

### GARNER BE SO GOOD x BOREALE DES ROB AND SON BULLS

Prod. M. NGUYEN Dinh Prop. FRAYEZ Frédéric  
24,7 kg - Fauve briné à panachure blanche. En excellente condition. Hyper typé. Sujet présenté un peu lourd. Tête avec une bonne expression typique. Crâne fort, large et carré. Chanfrein un peu long. Bonne pigmentation. Yeux bien foncés. Yeux bien placés. Oreilles en rose. Oreilles un peu grandes et épaisses. Bonne largeur de la mandibule. Bonne courbure de la mandibule. Bonne ossature. Avant-main pas assez large. Côtes bien rondes. Dos voussé. Corps un peu long. Arrière-main trop ouvert. Bons pieds. Queue droite. Queue gaie lorsque le chien est en mouvement. Tricote à l'avant. Mouvement harpé à l'arrière. Excellente présentation. Caractère enjoué. Chien sympathique. Excellente respiration.

## DJELLY-BULLIE DE LA VILLENIERE

### VAN CLEEF DE LA QUEUE DU GRILL x BERANGERE DE LA VILLENIERE

Prod. Mme PERRIN C. & Prop. FOURNIER L.  
21,2 kg - Sable et blanc. En excellente condition. Très féminine. Manque de substance. Le crâne manque un peu de largeur. Le crâne manque de longueur. Crâne un peu arrondi. Chanfrein un peu long. Lay-back insuffisant. Narines bien ouvertes. Les babines ne descendent pas suffisamment. Les babines ne descendent pas suffisamment. Yeux bien foncés. Oreilles en rose. Oreilles mal implantées (pas suffisamment écartées). Mandibule un peu trop étroite. Bonne ossature. Avant-main pas assez large. La poitrine pourrait être plus descendue. Corps un peu long. Arrière-main trop ouvert. Bons pieds. Queue droite. Serre à l'arrière. La présentation est à améliorer.

## DON'T FORGET II DU CLOS DE VANMIK ARNOLD DES WONDERFULS BULLS x VESTALE

Prod. M. LEROUX Daniel Prop. COURTOIS Corinne  
28,2 kg - Blanc. En excellente condition. Hyper typé. Sujet présenté un peu lourd. Tête avec une bonne expression typique. Crâne fort, large et carré. Bon lay-back. Bonne pigmentation. Cou trop court. Yeux bien foncés. Yeux bien placés. Oreilles en rose. Oreilles un peu grandes et épaisses. Oreilles mal implantées (pas suffisamment écartées). Mâchoire large et bien recourbée. Bonne largeur de la mandibule. Incisives bien alignées. Bonne ossature. Avant-main pas assez large. La ligne du dessus pourrait être plus accentuée. Arrière-main trop ouvert. Pieds un peu trop tournés vers l'extérieur. Queue droite. Démarche lourde et contrainte typique. Excellente présentation. Caractère enjoué. Chien sympathique. Excellente respiration. Bien développé pour son âge.

## DOROTHEE

### IRON COUNTY ARCUS x AGATHE DE LA VILLENIERE

Prod. & Prop. Mlle ECUER Mireille  
21 kg - Fauve à panachure blanche. En excellente condition. Très féminine. Taille standard. Manque de substance. Tête avec une bonne expression typique. Le crâne manque un peu de largeur. Le crâne manque de longueur. Chanfrein un peu long. Stop pas très marqué. Lay-back insuffisant. Yeux bien foncés. Yeux bien placés. Oreilles en rose. Mandibule un peu trop étroite. Incisives mal rangées. Légère déviation de la mandibule. Bonne ossature. Avant-main pas assez large. La poitrine pourrait être plus descendue. Les côtes ne sont pas assez rondes. Corps un peu long. Bon arrière-main. Pieds un peu trop tournés vers l'extérieur. Queue droite. Démarche lourde et contrainte typique. La présentation est à améliorer.

## DURANCE DE LA VILLENIERE

### VAN CLEEF DE LA QUEUE DU GRILL x BERANGERE DE LA VILLENIERE

Prod. - Propriétaire Mme PERRIN Catherine  
22.3 kg - Sable et blanc. En excellente condition. Taille standard. Beaucoup de substance. Construit trop près de terre. Crâne fort, large et carré. Chanfrein un peu long. Pourrait avoir un peu plus de rides. Bonne pigmentation. Yeux bien foncés. Yeux bien placés. Oreilles en rose. Bonne largeur de la mandibule. Bonne ossature. Bons aplombs avant. Les côtes ne sont pas assez rondes. Bonne ligne de dessus. Bon arrière-main. Bons pieds. Queue droite. Raide à l'arrière. Excellente présentation. Sujet difficile à examiner. Chien un peu timide. Doit encore se développer.

## DYJANE DE LA BARRE DU CENGLE

### LA MARCABULL FLIPPER x APPLE JUICE DU CLOS STEFANEL

Prod. M. FIORENTINO D. Prop. TROUPIN D.  
24 kg - Fauve à panachure blanche. En excellente condition. Très féminine. Sujet présenté un peu lourd. Tête avec une bonne expression typique. Crâne fort, large et carré. Excellent chanfrein. Narines bien ouvertes. Babines bien épaisses. Bon cou. Yeux bien foncés. Yeux bien placés. Oreilles en rose. Mâchoire large et bien recourbée. Incisives bien alignées. Bonne ossature. Bons aplombs avant. Côtes bien rondes. Corps un peu long. Arrière-main trop ouvert. Bons pieds. Queue en tire-bouchon. Queue gaie lorsque le chien est en mouvement. Légère gêne à la démarche. Excellente présentation. Caractère enjoué. Chien sympathique. Excellente respiration. Joli sujet qui a de l'avenir.

## GARNER DIAMOND VANILLA

### (CH) GARNER BE SO GOOD x (CH) GARNER VANILLA DUST

Prod. M. MABAKA M. Prop. JOURDREN-VIGOUROUX I.  
22 kg - Fauve à panachure blanche. En excellente condition. Sujet bien proportionné. Très féminine. Beaucoup de substance. Tête avec une bonne expression typique. Crâne fort, large et carré. Excellent chanfrein. Bon lay-back. Narines bien ouvertes. Bonne pigmentation. Bon cou. Yeux bien foncés. Yeux bien placés. Oreilles en rose. Mâchoire large et bien recourbée. Bonne courbure de la mandibule. Bonne ossature. Bons aplombs avant. Poitrine profonde et bien descendue. Côtes bien rondes. Bonne ligne de dessus. Vu de dessus, bonne forme de poire. Bon arrière-main. Bons pieds. Queue droite. Queue gaie lorsque le chien est en mouvement. Boiterie. Excellente présentation. Chien sympathique. Joli sujet qui a de l'avenir.

BON

### DARLING DU TERROIR DU GAUTEREAU SEABRIGHT SILVER STUART x TI-A DU TERROIR DU GAUTEREAU

Prod. Mme ALTBaum Maryse Prop. NOEL-GOBERT Marie-Christine  
24 kg - Sable et blanc. Taille standard. Manque de type. Manque de type spécialement en tête. Le crâne manque un peu de largeur. Pourrait avoir un peu plus de rides. Bon cou. Entropion grave. Une consultation chez le vétérinaire s'impose pour soigner les yeux. Oreilles en bouton. Mandibule un peu trop étroite. Avant-main pas assez large. Epaules mal attachées. Les coudes sont légèrement décollés. La poitrine pourrait être plus descendue. Les côtes ne sont pas assez rondes. La ligne du dessus pourrait être plus accentuée. Arrière-main trop ouvert. Bons pieds. Queue en tire-bouchon. Raide à l'arrière. La présentation est à améliorer. Caractère enjoué. Chien sympathique.

1<sup>er</sup> EXCELLENT CACS

## GARNER CRUELA DREAM

### (CH) MYSTYLE ACE OCOBO x (CH) GARNER UTOPIA DREAM

Prod. - Prop. M. MABAKA Mandudi  
22 kg - Fauve à panachure blanche. En excellente condition. Sujet bien proportionné. Très féminine. Taille standard. Beaucoup de substance. Tête avec une bonne expression typique. Crâne fort, large et carré. Excellent chanfrein. Bon lay-back. Narines bien ouvertes. Babines bien épaisses. Bon cou. Yeux bien foncés. Yeux bien placés. Oreilles en rose. Mâchoire large et bien recourbée. Bonne largeur de la mandibule. Incisives bien alignées. Bonne ossature. Bons aplombs avant. Épaules bien rapportées au corps. Poitrine profonde et bien descendue. Côtes bien rondes. Bonne ligne de dessus. Vu de dessus, bonne forme de poire. Bon arrière-main. Bonnes angulations arrière. Bons pieds. Queue droite. Démarche lourde et contrainte typique. Excellente présentation. Chien calme et agréable. Caractère enjoué. Chien sympathique. Excellente respiration.

## HABY

### (CH) TYSON AT ALBUSCIAGO x FALONE

Prod. Mme MARINX Virginie Prop. LEFRANC Yannick  
22.3 kg - Fauve bringé à panachure blanche. En excellente condition. Très féminine. Manque de substance. Manque de type. Construit trop près de terre. Le crâne manque un peu de largeur. Stop pas très marqué. Lay-back insuffisant. Narines bien ouvertes. Bonne pigmentation. Yeux bien foncés. Yeux bien placés. Oreilles en rose. Bonne courbure de la mandibule. Dents toujours visibles. Bonne ossature. Avant-main pas assez large. Côtes bien rondes. Bonne ligne de dessus. Bon arrière-main. Bons pieds. Queue droite. Démarche lourde et contrainte typique. La présentation est à améliorer. Sujet difficile à examiner. Chien un peu nerveux. Excellente respiration. Doit encore se développer.

## NEW SOUL DELUXE

### BLOOD SUGAR SEX MAGIC DU CLOS DE LA PICOTERIE x DJUNE DEI BULLISSIMI

Prod. Mlle M. LANCESSEUR Rachel / DUFRESNE Guillaume Prop. NOURTIRE Valérie  
18.2 kg - Sable et blanc. En excellente condition. Très féminine. Manque de substance. Sujet un peu léger. Le crâne manque un peu de longueur. Le crâne manque de longueur. Excellent chanfrein. Stop pas très marqué. Narines bien ouvertes. Pourrait avoir un peu plus de rides. Les babines ne descendent pas suffisamment. Les babines pourraient être plus épaisses. Bon cou. Yeux bien foncés. Yeux bien placés. Oreilles en rose. Mandibule un peu trop étroite. Incisives mal rangées. Bonne ossature. Avant-main pas assez large. La ligne du dessus pourrait être plus accentuée. Arrière-main trop ouvert. Angle du jarret trop ouvert (angulations droites). Bons pieds. Queue en tire-bouchon. Démarche lourde et contrainte typique. Excellente présentation. Caractère enjoué. Chien sympathique. Allures juvéniles.

## RESIDENT BULL'S GRANNY GOLD

### ULTRA ICED DIAMOND OF BBBULL'S x UNE POMME D'AMOUR DU CLOS DE LA CIGOGNIERE

Prod. M. FERON Jean Prop. LATALLERIE Pome  
21.7 kg - Fauve à panachure blanche. En excellente condition. Très féminine. Taille standard. Manque de substance. Sujet un peu léger. Trop haut sur pattes. Le crâne manque un peu de largeur. Le crâne manque de longueur. Chanfrein un peu long. Lay-back insuffisant. Pourrait avoir un peu plus de rides. Les babines ne descendent pas suffisamment. Les babines pourraient être plus épaisses. Bonne pigmentation. Yeux bien foncés. Yeux bien placés. Oreilles en rose. Mandibule un peu trop étroite. Incisives mal rangées. Dents toujours visibles. Bonne ossature. Avant-main pas assez large. La poitrine doit encore se développer. Les côtes ne sont pas assez rondes. La ligne du dessus pourrait être plus accentuée. Arrière-main trop ouvert. Bons pieds. Queue droite. Démarche lourde et contrainte typique. Excellente présentation. Caractère enjoué. Chien sympathique. Doit encore se développer.

BON

### DARLING LILY DE LA QUEUE DU GRILL ICEGLINT I'M FED x TARRA DE LA QUEUE DU GRILL

Prod. Mme CATELAN Delphine Prop. CHALET Stéphane et Christine  
18.2 kg - Sable et blanc. En excellente condition. Taille standard. Manque de substance. Sujet un peu léger. Trop haut sur pattes. Le crâne manque un peu de largeur. Stop pas très marqué. Lay-back insuffisant. Les babines ne descendent pas suffisamment. Les babines pourraient être plus épaisses. Cou trop court. Yeux bien foncés. Oreilles en rose. Mandibule un peu trop étroite. Incisives mal rangées. Dents toujours visibles. Déviation latérale importante de la mandibule. Avant-main pas assez large. La poitrine pourrait être plus descendue. Dos bien court. Le ventre n'est pas bien rentré. Arrière-main trop ouvert. Pieds de lièvre. Queue droite. Mouvement harpé à l'arrière. La présentation est à améliorer. A besoin d'entraînement pour le ring. Sujet difficile à examiner. Chien un peu timide. Excellente présentation.



## 2<sup>e</sup> EXCELLENT RCACS

### CONSTANCE DES CARCO'S BULLS

ARVEY DE LA VILLENIERE

x UPSIE DU TEMPLE DES BULLDOGS

Prod. Mme LASALLE Christine

Prop. BREYSSE-LASALLE Christine

24,7 kg - Fauve à panachure blanche. En excellente condition. Très féminine. Beaucoup de substance. Tête avec une bonne expression typique. Crâne fort, large et carré. Excellent chanfrein. Bon lay-back. Narines bien ouvertes. Babines bien épaisses. Bonne pigmentation. Bon cou. Yeux bien foncés. Yeux bien placés. Oreilles en rose. Mâchoire large et bien recourbée. Bonne largeur de la mandibule. Bonne courbure de la mandibule. Incisives bien alignées. Bonne ossature. Bons aplombs avant. Poitrine profonde et bien descendue. Côtes bien rondes. Bonne ligne de dessus. Vu de dessus, bonne forme de poire. Bon arrière-main. Bonnes angulations arrière. Bons pieds. Queue droite. Démarche lourde et contrainte typique. Excellente présentation. Chien calme et agréable.

## 3<sup>e</sup> EXCELLENT

### CHARLOTTE DE LA VITAMINE POINT VIRGULE

ANYWAY-OF KINGDOM BULLS x AGRIPPINE  
DE LA VITAMINE POINT VIRGULE

Prod. M. PENNERON Stéphane Prop. DALI Hichem

22,8 kg - Fauve à panachure blanche. En excellente condition. Chien compact. Très féminine. Taille standard. Beaucoup de substance. Tête avec une bonne expression typique. Crâne fort, large et carré. Excellent chanfrein. Bon lay-back. Narines bien ouvertes. Babines bien épaisses. Bonne pigmentation. Yeux bien foncés. Yeux bien placés. Oreilles en rose. Mâchoire large et bien recourbée. Bonne largeur de la mandibule. Bonne courbure de la mandibule. Incisives bien alignées. Bonne ossature. Bons aplombs avant. Épaules bien rapportées au corps. Poitrine profonde et bien descendue. Côtes bien rondes. Bonne ligne de dessus. Vu de dessus, bonne forme de poire. Bon arrière-main. Bonnes angulations arrière. Bons pieds. Queue en tire-bouchon. Démarche lourde et contrainte typique. Excellente présentation. Chien calme et agréable. Excellente respiration.

## 4<sup>e</sup> EXCELLENT

### CLARA LOU DE LA PLAINE DU CHENE SAINT MARTIN

TYSON DU QUARRYLANE COTTAGE

x BULLBUMPKIN'S A STAR IS BORN

Prod. M. SANTAIS Patrice

Prop. SANTAIS-AUBIN Martine

25,3 kg - Blanc. En excellente condition. Très féminine. Hyper typé. Tête avec une bonne expression typique. Crâne fort, large et carré. Excellent chanfrein. Bon lay-back. Babines bien épaisses. Bonne pigmentation. Yeux bien foncés. Yeux bien placés. Oreilles en rose. Mâchoire large et bien recourbée. Bonne largeur de la mandibule. Bonne courbure de la mandibule. Bonne ossature. Bons aplombs avant. Poitrine profonde et bien descendue. Côtes bien rondes. Bonne ligne de dessus. Vu de dessus, bonne forme de poire. Bon arrière-main. Pieds antérieurs tournés en dedans. Queue en tire-bouchon. Démarche lourde et contrainte typique. Excellente présentation. Chien calme et agréable. Excellente respiration.

## 5<sup>e</sup> EXCELLENT

### CHELSEE DU MANOIR DE KERGREEN

SILVER SHADOW OF BURLY BULKY BULL'S

x ORIGINAL-BIG-BONE DE ARGARAIN

Prod. - Prop. Mme NAU Colette

24,7 kg - Sable et blanc. En excellente condition. Taille standard. Beaucoup de substance. Sujet présenté un peu lourd. Trop gros. Tête avec une bonne expression typique. Crâne fort, large et carré. Excellent chanfrein. Bon lay-back. Bonne pigmentation. Yeux bien foncés. Yeux bien placés. Oreilles en rose. Mâchoire large et bien recourbée. Bonne largeur de la mandibule. Incisives bien alignées. Bonne ossature. Bons aplombs avant. Poitrine profonde et bien descendue. Côtes bien rondes. La ligne du dessus pourrait être plus accentuée. Bon arrière-main. Bons pieds. Queue droite. Démarche lourde et contrainte typique. Excellente présentation. Caractère enjoué. Chien sympathique.

## 6<sup>e</sup> EXCELLENT

### CRACOTTE DU DOMAINE DES CALINS

ANKKERCHIEF ANGEL TIGER x ASCOT DU DOMAINE  
DES CALINS

Prod. - Prop. Mme OLLIVIER Anita

29 kg - Blanc. En excellente condition. Taille standard. Tête avec une bonne expression typique. Crâne fort, large et carré. Chanfrein un peu long. Rides trop lourdes. Yeux bien foncés. Yeux bien placés. Oreilles en rose. Oreilles mal implantées (pas suffisamment écartées). Mâchoire large et bien recourbée. Bonne largeur de la mandibule. Bonne ossature. Bons aplombs avant. La poitrine pourrait être plus descendue. Les côtes ne sont pas assez rondes. La ligne du dessus pourrait être plus accentuée. Vu de dessus, pas en forme de poire. Bon arrière-main. Pieds un peu trop tournés vers l'extérieur. Queue en tire-bouchon. Démarche lourde et contrainte typique. Excellente présentation. Caractère enjoué. Chien sympathique.

## Excellent

### ANKKERCHIEF CANISSE CALIBRA GOLDEN DOLLAR AT OCOBO

x ANKKERCHIEF APRIL PANTHERA

Prod. M. ESQUIROL Didier Prop. PERSONNE Christel et Pierre

23,4 kg - Fauve bringé. En excellente condition. Chien compact. Taille standard. Beaucoup de substance. Tête avec une bonne expression typique. Crâne fort, large et carré. Excellent chanfrein. Babines bien épaisses. Bonne pigmentation. Yeux bien foncés. Yeux bien placés. Oreilles en rose. Les oreilles se dressent lorsque le chien est attentif. Mâchoire large et bien recourbée. Bonne largeur de la mandibule. Dents toujours visibles. Bonne ossature. Bons aplombs avant. Poitrine profonde et bien descendue. Côtes bien rondes. Bonne ligne de dessus. Bon arrière-main. Bons pieds. Queue droite. Démarche lourde et contrainte typique. Excellente présentation. Caractère enjoué. Chien sympathique. Excellente respiration.

### CAM A SOU TRA DE KALINKA DES ROCHES BLANCHES

BLAZING STAR DE KALINKA DES

ROCHES BLANCHES x ALIAS DE

KALINKA DES ROCHES BLANCHES

Prod. Mme PARCHINA M. Prop. PERNIN-KIHM B. et L.

25,7 kg - Fauve à panachure blanche. En excellente condition. Sujet bien proportionné. Beaucoup de substance. Le crâne manque un peu de largeur. Chanfrein un peu long. Ride sur le nez trop lourde. Rides trop lourdes. Cou trop court. Yeux bien foncés. Yeux bien placés. Oreilles en rose. Mâchoire large et bien recourbée. Légère déviation de la mandibule. Bonne ossature. Bons aplombs avant. Épaules bien rapportées au corps. Côtes bien rondes. Corps un peu long. Arrière-main trop ouvert. Bons pieds. Queue droite. Démarche lourde et contrainte typique. Excellente présentation. Caractère enjoué. Chien sympathique.

### C'BREIZH BULLY COUPAIA VICTOR KODA DU JOYAU DE CAMILLE

x BROOKE DES WONDERFULS BULLS

Prod. - Propriétaire Mme BILIEU Céline

24 kg - Blanc. En excellente condition. Chien compact. Très féminine. Taille standard. Beaucoup de substance. Tête avec une bonne expression typique. Crâne fort, large et carré. Excellent chanfrein. Bon lay-back. Ride sur le nez trop lourde. Babines bien épaisses. Bonne pigmentation. Bon cou. Yeux bien foncés. Yeux bien placés. Oreilles en rose. Mâchoire large et bien recourbée. Bonne largeur de la mandibule. Incisives bien alignées. Bonne ossature. Bons aplombs avant. Épaules bien rapportées au corps. Poitrine profonde et bien descendue. Côtes bien rondes. Bonne ligne de dessus. Vu de dessus, bonne forme de poire. Bon arrière-main. Bonnes angulations arrière. Bons pieds. Queue droite. Démarche lourde et contrainte typique. Excellente présentation. Chien calme et agréable. Excellente respiration.

### CHUBBY DES TI'BIDOUMS ERICBOMPAR OF THE TIVOLI

BULLS x ANGEL DES TI'BIDOUMS

Prod. Mlle M. DANIELOU Gwennaelle et David Prop.

DANIELOU Gwennaelle

23,5 kg - Fauve à panachure blanche. En excellente condition. Très féminine. Taille standard. Beaucoup de substance. Tête avec une bonne expression typique. Crâne fort, large et carré. Excellent chanfrein. Bon lay-back. Babines bien épaisses. Bon cou. Yeux bien foncés. Yeux bien placés. Oreilles en rose. Mâchoire large et bien recourbée. Bonne largeur de la mandibule. Légère déviation de la mandibule. Bonne ossature. Bons aplombs avant. Les coudes sont légèrement décollés. Les côtes ne sont pas assez rondes. Corps un peu long. Bon arrière-main. Bons pieds. Queue droite. Mouvement harpé à l'arrière. Excellente présentation. Chien calme et agréable.

### DOLLY DES ROB AND SON BULLS

BUCK AND SONS UNTOUCHABLE

x BRITAIN'S GLORY PRIMROSE

Prod. M. NGUYEN Dinh Prop. RONDEAU Jessica

24,6 kg - Fauve bringé à panachure blanche. En excellente condition. Taille standard. Tête avec une bonne expression typique. Crâne fort, large et carré. Excellent chanfrein. Bon lay-back. Babines bien épaisses. Pigmentation insuffisante. Bon cou. Yeux bien foncés. Yeux bien placés. Oreilles en rose. Mâchoire large et bien recourbée. Bonne largeur de la mandibule. Bonne ossature. Bons aplombs avant. La poitrine pourrait être plus descendue. Les côtes ne sont pas assez rondes. La ligne du dessus pourrait être plus accentuée. Vu de dessus, pas en forme de poire. Bon arrière-main. Bonnes angulations arrière. Bons pieds. Queue en tire-bouchon. Démarche lourde et contrainte typique. Excellente présentation. Caractère enjoué. Chien sympathique.

### GRETA OF THE TIVOLIBULLS KEN MILQUIN DIRTY DEN

x MDENAPOLI x CAMPARI OF THE  
TIVOLIBULLS

Prod. VAN DER MAAT/VAN DER WIJST Prop. GRASSUS

22,7 kg - Fauve à panachure blanche. En excellente condition. Sujet bien proportionné. Très féminine. Beaucoup de substance. Tête avec une bonne expression typique. Crâne fort, large et carré. Excellent chanfrein. Bon lay-back. Narines bien ouvertes. Bonne pigmentation. Bon cou. Yeux bien foncés. Yeux bien placés. Oreilles en rose. Mâchoire large et bien recourbée. Bonne largeur de la mandibule. Bonne courbure de la mandibule. Bonne ossature. Bons aplombs avant. Épaules bien rapportées au corps. Poitrine profonde et bien descendue. Côtes bien rondes. Bonne ligne de dessus. Vu de dessus, bonne forme de poire. Bon arrière-main. Bons pieds. Queue en tire-bouchon. Démarche lourde et contrainte typique. Excellente présentation. Caractère enjoué. Chien sympathique.

## Excellent

### LONDON CALLING DUM-DUM

DOMINO VAN HET SLAGHEK x LUCKY STRIKE V. D. MOLEN DE HOOP

Prod. - Prop. Mme COSSE Anne-Claire

22.5 kg - Blanc. En excellente condition. Taille standard. Sujet présenté un peu lourd. Tête avec une bonne expression typique. Crâne fort, large et carré. Excellent chanfrein. Stop pas très marqué. Bon lay-back. Babines bien épaisses. Bonne pigmentation. Cou trop court. Yeux bien foncés. Yeux bien placés. Oreilles en rose. Mâchoire large et bien recourbée. Bonne largeur de la mandibule. Bonne courbure de la mandibule. Bonne ossature. Bons aplombs avant. Épaules bien rapportées au corps. La poitrine pourrait être plus descendue. Côtes bien rondes. La ligne du dessus pourrait être plus accentuée. Bon arrière-main. Bons pieds. Queue droite. Queue gaie lorsque le chien est en mouvement. Démarche lourde et contrainte typique. Excellente présentation. Sujet équilibré. Caractère enjoué.

## Très Bon

### ANKKERCHIEF CARMINE

CALIBRA GOLDEN DOLLAR AT OCOBO x ANKKERCHIEF APRIL PANTHERA

Prod. - Propriétaire M. ESQUIROL Didier

23 kg - Fauve bringé à panachure blanche. En excellente condition. Très féminine. Taille standard. Tête avec une bonne expression typique. Crâne fort, large et carré. Chanfrein un peu long. Stop pas très marqué. Bonne pigmentation. Bon cou. Yeux bien foncés. Yeux bien placés. Oreilles en rose. Mâchoire large et bien recourbée. Incisives bien alignées. Bonne ossature. Bons aplombs avant. Épaules bien rapportées au corps. La poitrine pourrait être plus descendue. Bonne ligne de dessus. Vu de dessus, bonne forme de poire. Bon arrière-main. Bons pieds. Queue en tire-bouchon. Serre un peu à l'avant. Raide à l'arrière. Excellente présentation. Chien calme et agréable.

### CALIE DE KALINKA DES ROCHES BLANCHES

BLAZING STAR DE KALINKA DES ROCHES BLANCHES x NAOMY WHITE KALINKA

Prod. Mlle PARCHINA Marina - Prop. PIE Laurent

22 kg - Sable et blanc. En excellente condition. Taille standard. Manque de substance. Tête avec une bonne expression typique. Crâne fort, large et carré. Excellent chanfrein. Bon lay-back. Narines bien ouvertes. Bonne pigmentation. Yeux bien foncés. Yeux bien placés. Oreilles en rose. Mâchoire large et bien recourbée. Bonne largeur de la mandibule. Bonne courbure de la mandibule. Bonne ossature. Avant-main pas assez large. Les côtes ne sont pas assez rondes. Corps un peu long. Bon arrière-main. Bons pieds. Queue en tire-bouchon. Mouvement harpé à l'arrière. Raide à l'arrière. La présentation est à améliorer. Chien calme et agréable. Excellente respiration.

### CARLA DE LA QUEUE DU GRILL

ICEGLINT I'M FED x ALCYONÉ DE LA QUEUE DU GRILL

Prod. - Prop. Mme CATELAN Delphine

19 kg - Fauve à panachure blanche. En excellente condition. Taille standard. Trop haut sur pattes. Tête avec une bonne expression typique. Excellent chanfrein. Ride sur le nez trop lourde. Narines bien ouvertes. Babines bien épaisses. Bonne pigmentation. Yeux bien foncés. Yeux bien placés. Oreilles en rose. Mâchoire large et bien recourbée. Bonne courbure de la mandibule. Dents toujours visibles. Bonne ossature. Bons aplombs avant. Poitrine profonde et bien descendue. Côtes bien rondes. La ligne du dessus pourrait être plus accentuée. Bon arrière-main. Bons pieds. Queue droite. Démarche lourde et contrainte typique. Serre un peu à l'avant. Excellente présentation. Chien calme et agréable.

### CHANELLE LAND VAN MECHELAAR

BUCK AND SONS UNTOUCHABLE x BIRTHDAY OF ONLY YOU LOVE

Prod. - Prop. Mme KEIJZER Engelbert

25.2 kg - Fauve bringé à panachure blanche. En excellente condition. Format supérieur au standard. Beaucoup de substance. Sujet présenté un peu lourd. Le crâne manque un peu de largeur. Le crâne manque de longueur. Chanfrein un peu long. Stop pas très marqué. Lay-back insuffisant. Narines bien ouvertes. Les babines ne descendent pas suffisamment. Les babines pourraient être plus épaisses. Cou trop court. Yeux trop clairs. Oreilles en rose. Mandibule un peu trop étroite. Incisives mal rangées. Dents toujours visibles. Légère déviation de la mandibule. Bonne ossature. Avant-main pas assez large. La poitrine pourrait être plus descendue. Les côtes ne sont pas assez rondes. Bonne ligne de dessus. Arrière-main trop ouvert. Bons pieds. Queue droite. Serre un peu à l'avant. Mouvement harpé à l'arrière. La présentation est à améliorer. A besoin d'entraînement pour le ring.

### CHELSEY

TROMBONE DU FIEF DE DAKEJUVA x ALIZEE DE LA QUEUE DU GRILL

Prod. - Prop. Mme DAVID Sophie

22.4 kg - Fauve bringé. En excellente condition. Beaucoup de substance. Hyper typé. Tête avec une bonne expression typique. Crâne fort, large et carré. Excellent chanfrein. Narines bien ouvertes. Rides trop lourdes. Cou trop court. Yeux bien foncés. Yeux bien placés. Oreilles en rose. Mâchoire large et bien recourbée. Légère déviation de la mandibule. Bonne ossature. Avant-main pas assez large. Poitrine profonde et bien descendue. Les côtes ne sont pas assez rondes. Bonne ligne de dessus. Vu de dessus, bonne forme de poire. Arrière-main trop ouvert. Bons pieds. Queue en tire-bouchon. Légère gêne à la démarche. Excellente présentation. Caractère enjoué. Chien sympathique.

### SOUL GUARDIAN DEEPLY RED DEVIL

(CH) BRAVEHEART BE SIMPLY THE BEST

x (CH) LOVEABLE BULLS BEST JOICE

Prod. Mme BIRGIT - Prop. SCHOREEL Vincent

20.6 kg - Fauve à panachure blanche. En excellente condition. Très féminine. Beaucoup de substance. Tête avec une bonne expression typique. Crâne fort, large et carré. Chanfrein un peu long. Ride sur le nez trop lourde. Narines bien ouvertes. Bonne pigmentation. Yeux bien foncés. Yeux bien placés. Oreilles en rose. Mâchoire large et bien recourbée. Mandibule un peu trop étroite. Incisives mal rangées. Déviation latérale importante de la mandibule. Bonne ossature. Bons aplombs avant. Poitrine profonde et bien descendue. Côtes bien rondes. Bonne ligne de dessus. Vu de dessus, bonne forme de poire. Bon arrière-main. Bons pieds. Queue droite. Démarche lourde et contrainte typique. Excellente présentation. Chien calme et agréable.

### CHINESE DES DOGS DE CHOC

UHLAN DE LA VIERGE ET DU SAGITTAIRE x ACHANEL DE SAND-PAM

Prod. Mme DOUIB Corinne - Prop. : COHIDON Didier

23 kg - Fauve bringé à panachure blanche. En excellente condition. Très féminine. Manque de substance. Le crâne manque un peu de largeur. Crâne un peu arrondi. Chanfrein un peu long. Stop pas très marqué. Ride sur le nez trop lourde. Bonne pigmentation. Yeux bien foncés. Oreilles en rose. Mâchoire large et bien recourbée. Mandibule un peu trop étroite. Langue sortant de façon constante, la gueule étant fermée. Bonne ossature. Avant-main pas assez large. La poitrine pourrait être plus descendue. Les côtes ne sont pas assez rondes. La ligne du dessus pourrait être plus accentuée. Vu de dessus, pas en forme de poire. Bon arrière-main. Bons pieds. Queue en tire-bouchon. Démarche lourde et contrainte typique. Excellente présentation. Caractère enjoué. Chien sympathique.

### DEI BULLISSIMI GRETA GARBO

(CH) GROZ KRIGER UNCLE SAM x MISS ANGEL FACE V. D. KASAN BULLS

Prod. M. NOTARRIGO Nicolo - Prop. LATALLERIE Pome

22 kg - Fauve bringé à panachure blanche. En excellente condition. Très féminine. Taille standard. Beaucoup de substance. Tête avec une bonne expression typique. Crâne fort, large et carré. Excellent chanfrein. Bon lay-back. Narines bien ouvertes. Bonne pigmentation. Yeux bien foncés. Yeux bien placés. Oreilles un peu grandes et épaisses. Les oreilles se dressent lorsque le chien est attentif. Oreilles en bouton. Mâchoire large et bien recourbée. Bonne largeur de la mandibule. Bonne courbure de la mandibule. Bonne ossature. Bons aplombs avant. Poitrine profonde et bien descendue. Côtes bien rondes. Bonne ligne de dessus. Vu de dessus, bonne forme de poire. Bon arrière-main. Bons pieds. Queue en tire-bouchon. Boiterie. Excellente présentation. Chien calme et agréable.

### DIAM'S EBROICIAN BULL'S

CH TYSON DU QUARRYLANE COTTAGE

x ALOA DE LA COLLINE DU RAVENSBERG

Prod. - Prop. M. HUBA Florent

23.5 kg - Blanc. En excellente condition. Taille standard. Manque de substance. Manque de type spécialement en tête. Trop haut sur pattes. Le crâne manque un peu de largeur. Le crâne manque de longueur. Chanfrein un peu long. Stop pas très marqué. Narines bien ouvertes. Babines bien épaisses. Bonne pigmentation. Yeux bien foncés. Yeux bien placés. Oreilles en rose. Bonne courbure de la mandibule. Incisives mal rangées. Dents toujours visibles. Déviation latérale importante de la mandibule. Bonne ossature. Bons aplombs avant. La poitrine pourrait être plus descendue. Les côtes ne sont pas assez rondes. La ligne du dessus pourrait être plus accentuée. Arrière-main trop ouvert. Jarrets de vache. Région métacarpienne affaissée. Queue droite. Serre un peu à l'avant. Mouvement harpé à l'arrière. Excellente présentation. Caractère enjoué. Chien sympathique.

### IMPRESSIVE BULL HAPPY GIRL

(CH) MYSTYLE ROLEX OCOBO x EZALINE ANGELS BULLS

Prod. Mme JEROME Prop. JOURDREN-VIGOUROUX Isabelle

24 kg - Fauve à panachure blanche. En excellente condition. Hyper typé. Sujet présenté un peu lourd. Tête avec une bonne expression typique. Crâne fort, large et carré. Excellent chanfrein. Bon lay-back. Narines bien ouvertes. Babines bien épaisses. Bonne pigmentation. Yeux bien foncés. Yeux bien placés. Oreilles en rose. Mâchoire large et bien recourbée. Bonne largeur de la mandibule. Incisives mal rangées. Dents toujours visibles. Bonne ossature. Avant-main pas assez large. Poitrine profonde et bien descendue. Côtes bien rondes. Très gros. La ligne du dessus pourrait être plus accentuée. Bon arrière-main. Bons pieds. Queue en tire-bouchon. Démarche lourde et contrainte typique. Excellente présentation. Caractère enjoué.

### MADENA BON PARI

(CH) MERVANDER THUNDER VOICE x LIMA LADY ARKTIK

Prod. M. YAGODKIN - Prop. FERRERO Patrick / PARCHINA Marina

20.5 kg - Fauve à panachure blanche. En excellente condition. Chien compact. Taille standard. Beaucoup de substance. Tête avec une bonne expression typique. Crâne fort, large et carré. Excellent chanfrein. Bon lay-back. Ride sur le nez trop lourde. Narines bien ouvertes. Bonne pigmentation. Cou trop court. Yeux bien foncés. Yeux bien placés. Oreilles en rose. Mâchoire large et bien recourbée. Bonne courbure de la mandibule. Légère déviation de la mandibule. Bonne ossature. Avant-main pas assez large. La poitrine pourrait être plus descendue. Côtes bien rondes. Dos bien court. Vu de dessus, pas en forme de poire. Le ventre n'est pas bien rentré. Bon arrière-main. Bons pieds. Queue en tire-bouchon. Démarche lourde et contrainte typique. Excellente présentation. Sujet équilibré.





OUVERTE - Juge : Jacques MULIN

### 1<sup>er</sup> EXCELLENT

#### **VALENTINE DE WINOOKA** NOURACHI DE WINOOKA x ROSE DE WINOOKA

Prod. M. JULOU Joël Prop. DAUVOIS Marie-Claude  
22.6 kg Fauve à panachure blanche. En excellente condition. Sujet bien proportionné. Crâne fort, large et carré. Bon lay-back. Narines bien ouvertes. Rides trop lourdes. Yeux bien foncés. Oreilles en rose. Mâchoire large et bien recourbée. Bonne ossature. Épaules bien rapportées au corps. Poitrine profonde et bien descendue. La ligne du dessus pourrait être plus accentuée. Dos bien court. Bon arrière-main. Bonnes angulations arrière. Bons pieds. Queue en tire-bouchon. Queue insérée trop haut. Démarche lourde et contrainte typique. Excellente présentation. Chien calme et agréable.

### 2<sup>e</sup> EXCELLENT

#### **BLUE-MARY DE WINOOKA** (CH) OTHELLO DE LA CROZE AU LAC x REBECCA DE WINOOKA

Prod. M. JULOU Joël Prop. TODARO Fabio  
22 kg - Fauve à panachure blanche. En excellente condition. Crâne fort, large et carré. Bon lay-back. Babines bien épaisses. Yeux bien foncés. Oreilles en rose. Mâchoire large et bien recourbée. Incisives bien alignées. Bonne ossature. Épaules bien rapportées au corps. Poitrine profonde et bien descendue. Côtes bien rondes. Bonne ligne de dessus. Bon arrière-main. Bonnes angulations arrière. Bons pieds. Queue en tire-bouchon. Queue bien placée. Démarche lourde et contrainte typique. Excellente présentation. Sujet équilibré.

### 3<sup>e</sup> EXCELLENT

#### **SAQQARA'S VINTAGE** (CH) MERVANDER COLONEL BOGEY x SACREE JANE DES BULL'S DU BARNUM

Prod. M. PROUVENSIER Laurent  
Prod. PROUVENSIER Laurent/BENOLDI P.  
21.7 kg - En excellente condition. Sujet bien proportionné. Tête avec une bonne expression typique. Crâne fort, large et carré. Lay-back ins. Narines bien ouvertes. Babines bien épaisses. Yeux bien foncés. Yeux bien placés. Oreilles en rose. Mâchoire large et bien recourbée. Prognathisme maximum. Poitrine profonde et bien descendue. Côtes bien rondes. Bonne ligne de dessus. Bon arrière-main. Bonnes angulations arrière. Bons pieds. Queue en tire-bouchon. Queue bien placée. Démarche lourde et contrainte typique. Excellente présentation. Sujet équilibré.

### 4<sup>e</sup> EXCELLENT

#### **MIA BELL KVIKTO** **Z CERTOVA** CHARLIE CHALK BULLDOG MI-OL-WIN x DEE DEE LADY KVIKTO Z CERTOVA

Prod. M. LISKOVA Ivana Prop. CARON Cyrille  
22 kg - Fauve à panachure blanche. En excellente condition. Crâne fort, large et carré. Bon lay-back. Babines bien épaisses. Bonne pigmentation. Bon cou. Yeux bien foncés. Yeux bien placés. Oreilles en rose. Mâchoire large et bien recourbée. Bonne ligne de dessus. Bon arrière-main. Bonnes angulations arrière. Bons pieds. Queue droite. Queue bien placée. Démarche lourde et contrainte typique. Excellente présentation. Chien calme et agréable.

Excellent

### 5<sup>e</sup> EXCELLENT

#### **CLOVER** **DE LA QUEUE DU GRILL** (CH) GROZ-KRIGER UNCLE SAM x RHAPSODIE DE L'ETANG DE MIRLOUP

Prod. & Prop. CATELAN Delphine  
21.9 kg - Fauve à panachure blanche. En excellente condition. Sujet bien proportionné. Crâne fort, large et carré. Bon lay-back. Bonnes rides. Babines bien épaisses. Yeux bien foncés. Oreilles en rose. Mâchoire large et bien recourbée. Bonne largeur de la mandibule. Bonne ossature. Épaules bien rapportées au corps. Poitrine profonde et bien descendue. Côtes bien rondes. La ligne du dessus pourrait être plus accentuée. Bon arrière-main. Bons pieds. Queue droite. Démarche lourde et contrainte typique. Excellente présentation. Sujet équilibré.

### 6<sup>e</sup> EXCELLENT

#### **BROOKE** **DES WONDERFULS BULLS** MEDBULL EARTH MOVER x VICTORIA CROSS DES WONDERFULS BULLS

Prod. M. SCULO Pascal Prop. BILIEN Céline  
26.5 kg - Fauve à panachure blanche. En excellente condition. Sujet bien proportionné. Crâne fort, large et carré. Bon lay-back. Narines bien ouvertes. Babines bien épaisses. Yeux bien foncés. Yeux bien placés. Oreilles en rose. Mâchoire large et bien recourbée. Dents toujours visibles. Bonne ossature. Épaules bien rapportées au corps. Poitrine profonde et bien descendue. Côtes bien rondes. Bonne ligne de dessus. Bon arrière-main. Bonnes angulations arrière. Bons pieds. Queue droite. Queue bien placée. Démarche lourde et contrainte typique. Excellente présentation. Sujet équilibré.

#### **ALCYONE DE LA QUEUE DU GRILL** TANDSTUN BORN TO BE ALIVE WITH ICEGLINT x TARRA DE LA QUEUE DU GRILL

Prod. - Prop. Mme CATELAN Delphine  
25.2 kg - Fauve à panachure blanche. En excellente condition. Beaucoup de substance. Crâne fort, large et carré. Narines un peu pincées. C17Yeux bien foncés. Oreilles en rose. Mâchoire large et bien recourbée. Dents toujours visibles. Bonne ossature. Épaules bien rapportées au corps. Côtes bien rondes. La ligne du dessus pourrait être plus accentuée. Bon arrière-main. Bonnes angulations arrière. Bons pieds. Queue droite. Queue insérée trop haut. Démarche lourde et contrainte typique. Excellente présentation. Sujet équilibré.

#### **ANNABELLA FOR EVER OF ONLY YOU LOVE** VALENTINO ROSSI DES WONDERFULS BULLS x PHOZIA LOVE DE L'ETANG DE MIRLOUP

Prod. Mmes ROCHEREAU Andréa & Mickaëla Prop. ROCHEREAU Andréa  
22.6 kg - Fauve à panachure blanche. En excellente condition. Sujet bien proportionné. Tête avec une bonne expression typique. Bon lay-back. Ride sur le nez trop lourde. Babines bien épaisses. Yeux bien foncés. Oreilles en rose. Mâchoire large et bien recourbée. Incisives bien alignées. Bonne ossature. Les coudes sont très décollés. La ligne du dessus pourrait être plus accentuée. Vu de dessus, bonne forme de poire. Bonnes angulations arrière. Bons pieds. Queue droite. Queue insérée trop haut. Démarche lourde et contrainte typique. Excellente présentation. Chien calme et agréable.

#### **BERANGERE DE LA VILLENIERE** TIMOTHEE DE LA VILLENIERE x VALLAURIS DE LA VILLENIERE

Prod. - Prop. Mme PERRIN Catherine  
21.4 kg - Fauve à panachure blanche. En excellente condition. Beaucoup de substance. Tête avec une bonne expression typique. Bon lay-back. Narines bien ouvertes. Babines bien épaisses. Bonne pigmentation. Yeux bien foncés. Yeux bien placés. Oreilles en rose. Mâchoire large et bien recourbée. Incisives bien alignées. Bonne ossature. Épaules bien rapportées au corps. La ligne du dessus pourrait être plus accentuée. Dos bien court. Bon arrière-main. Bonnes angulations arrière. Bons pieds. Queue en tire-bouchon. Queue insérée trop haut. Démarche lourde et contrainte typique. Excellente présentation.

#### **BETTY DU MANOIR DES JASSINES** SILVER SHADOW OF BURLY BULKY BULL'S x TWENTY DU MANOIR DES JASSINES

Prod. M. Mlle PALIERNE Guy et Sophie Prop. ALARCON Marjorie  
24.8 kg - Fauve à panachure blanche. En excellente condition. Sujet bien proportionné. Tête avec une bonne expression typique. Crâne fort, large et carré. Bon lay-back. Narines bien ouvertes. Babines bien épaisses. Bonne pigmentation. Bon cou. Yeux bien foncés. Oreilles en rose. Mâchoire large et bien recourbée. Incisives bien alignées. Poitrine profonde et bien descendue. La ligne du dessus pourrait être plus accentuée. Bon arrière-main. Bonnes angulations arrière. Bons pieds. Queue droite. Queue insérée trop haut.

## BIRTHDAY OF ONLY YOU LOVE

### VALENTINO ROSSI DES WONDERFUL BULLS x SAQQARA'S ULTRA-HIGH-TOP-SUCCESS-STORY

Prod. Mmes ROCHÉREAU Andréa et Mickaëla - Prop. KEIJZER Engelbert

25 kg - Fauve charbonné et blanc En excellente condition. Tête avec une bonne expression typique. Crâne fort, large et carré. Narines bien ouvertes. Babines bien épaisses. Yeux bien foncés. Oreilles en rose. Dents toujours visibles. Bonne ossature. Bons aplombs avant. Épaules bien rapportées au corps. Poitrine profonde et bien descendue. La ligne du dessus pourrait être plus accentuée. Bon arrière-main. Bonnes angulations arrière. Bons pieds. Queue droite. Queue insérée trop haut. Démarche lourde et contrainte typique. Excellente présentation. Sujet équilibré.

### BOUDDHA-BEAUTE DE LA PROPHÉTIE DES ANGES

TIMOTHYSCOTT DES LEGENDARY'S

BULLS OF NORMANDY x VENUS-

BEAUTE DU CLOS DES ALPES MANCELLE

Prod. Mlle GIFFARD Hélène Prop. ROCCHIA Pascale  
26.3 kg - Fauve à panachure blanche. En excellente condition. Sujet bien proportionné. Bon lay-back. Babines bien épaisses. Bonne pigmentation. Yeux bien foncés. Yeux bien placés. Oreilles en rose. Oreilles mal implantées (pas suffisamment écartées). Mâchoire large et bien recourbée. Incisives bien alignées. Bonne ossature. Épaules bien rapportées au corps. Bonne ligne de dessus. Vu de dessus, bonne forme de poire. Bon arrière-main. Bonnes angulations arrière. Bons pieds. Queue en tire-bouchon. Queue bien placée. Démarche lourde et contrainte typique. Excellente présentation. Chien calme et agréable.

### BROWNIE DES TERRES DU DOUX LIEU

YODA x PHILOMENE DES TERRES DU DOUX LIEU

Prod. Mme BRICE Dorothée Prop. TRONEL Sophie  
21.9 kg - Fauve à panachure blanche. En excellente condition. Chien compact. Crâne fort, large et carré. Ride sur le nez trop lourde. Narines bien ouvertes. Yeux bien foncés. Yeux bien placés. Oreilles en rose. Mâchoire large et bien recourbée. Bonne ossature. Bons aplombs avant. La ligne du dessus pourrait être plus accentuée. Bon arrière-main. Bonnes angulations arrière. Bons pieds. Queue droite. Queue insérée trop haut. Démarche lourde et contrainte typique. Excellente présentation.

### BULLBUMPKIN'S BAYA

BULLBASTIC BADBOY x ANKKERCHIEF THELMA

Prod. M. BÉLIERE Laurent Prop. JOUSSET Emilie  
25.2 kg - Fauve à panachure blanche. En excellente condition. Tête avec une bonne expression typique. Crâne fort, large et carré. Bon lay-back. Yeux bien foncés. Yeux bien placés. Oreilles en bouton. Mâchoire large et bien recourbée. Bonne largeur de la mandibule. Bonne ossature. Bons aplombs avant. Épaules bien rapportées au corps. Bonne ligne de dessus. Vu de dessus, bonne forme de poire. Bon arrière-main. Bonnes angulations arrière. Bons pieds. Queue en tire-bouchon. Démarche lourde et contrainte typique. Excellente présentation. Chien calme et agréable.

### CALL ME COCAINE DEL MULINO DI TERNARA

AL CAPONE DE LA BOULDO'MANIA x VITNEY ONZE TONNES DU CLOS DE LA CIGOGNIERE

Prod. Mme PERNIN-KIHM Béatrice  
Prop. PERNIN-KIHM Béatrice et Laurent  
25.9 kg - Blanc. Crâne fort, large et carré. Bon lay-back. Babines bien épaisses. Yeux bien foncés. Oreilles en rose. Mâchoire large et bien recourbée. Bonne largeur de la mandibule. Bonne ossature. Bons aplombs avant. Épaules bien rapportées au corps. Côtes bien rondes. Bonne ligne de dessus. Angle du jarret trop ouvert (angulations droites). Bons pieds. Queue en tire-bouchon. Démarche lourde et contrainte typique. Serre à l'arrière. Excellente présentation. Sujet équilibré.

Très Bon

### BARBARA

UTAKA DU TERROIR DU GAUTEREAU x VANILLE DES ZAZOUS DE L'AUREOLE

Prod. Mme LEROUGE Caroline Prop. BEKACHE Jean-Baptiste

22.7 kg - Fauve à panachure blanche. En excellente condition. Sujet bien proportionné. Crâne fort, large et carré. Bon lay-back. Yeux bien foncés. Yeux bien placés. Oreilles en rose. Mâchoire large et bien recourbée. Prognathisme maximum. Langue sortant de façon constante, la gueule étant fermée. Bonne ossature. Épaules bien rapportées au corps. La ligne du dessus pourrait être plus accentuée. Bon arrière-main. Bonnes angulations arrière. Bons pieds. Queue en tire-bouchon. Queue insérée trop haut. Démarche lourde et contrainte typique. Excellente présentation. Sujet équilibré.

### CARAT-WHITE-AD-SOLEM

ROUND BATTLEING JOE DES ROLFY'S BULLS

x UQUITA ISIS DES ROLFY'S BULLS

Prod. M. DE SANTIS Pierre Prop. BERNARD Philippe  
24.1 kg - Fauve briné à panachure blanche. En excellente condition. Sujet bien proportionné. Tête avec une bonne expression typique. Crâne fort, large et carré. Bon lay-back. Babines bien épaisses. Bonne pigmentation. Yeux bien foncés. Yeux bien placés. Oreilles en rose. Mâchoire large et bien recourbée. Dents toujours visibles. Bonne ossature. Bons aplombs avant. Bonne ligne de dessus. Bonnes angulations arrière. Bons pieds. Queue droite. Queue bien placée. Démarche lourde et contrainte typique. Légère gêne à la démarche. Excellente présentation. Chien calme et agréable.

### CHOUQUETTE

DES WONDERFUL BULLS

MERENGUE DI ISELLA BY ALBUSCIAGO

x VICKIE DES WONDERFUL BULLS

Prod. - Prop. M. SCULO Pascal  
25.5 kg - Blanc. En excellente condition. Beaucoup de substance. Tête avec une bonne expression typique. Crâne fort, large et carré. Babines bien épaisses. Yeux bien foncés. Yeux bien placés. Mâchoire large et bien recourbée. Bonne ossature. Poitrine profonde et bien descendue. G11La ligne du dessus pourrait être plus accentuée. Dos bien court. Bon arrière-main. Angle du jarret trop ouvert (angulations droites). Bons pieds. Queue en tire-bouchon. Queue insérée trop haut. Démarche lourde et contrainte typique. Tricote à l'avant. Excellente présentation. Sujet équilibré.

### GEMMA LITTLE TATANKA

FLYNN LITTLE TATANKA

x DIADEM LITTLE TATANKA

Prod. M. KURZAWA Jean Prop. DELANNOY Laurent  
23.2 kg - Fauve à panachure blanche. En excellente condition. Tête avec une bonne expression typique. Crâne fort, large et carré. Bon lay-back. Narines un peu pincées. Yeux bien foncés. Yeux en amande. Oreilles en rose. Mâchoire large et bien recourbée. Dents toujours visibles. Bonne ossature. Épaules bien rapportées au corps. Poitrine profonde et bien descendue. Bonne ligne de dessus. Bon arrière-main. Bonnes angulations arrière. Bons pieds. Queue droite. Queue bien placée. Démarche lourde et contrainte typique. Excellente présentation. Chien calme et agréable.

### RESIDENT BULLS GALAXY

(CH) HOBTOP ICED DIAMOND x VERY

BAD GIRL OF BURLY BULKY BULL'S

Prod. M. FERON Jean Prop. RAGON Marie-Pierre  
25.8 kg - Fauve à panachure blanche. En excellente condition. Beaucoup de substance. Crâne fort, large et carré. Bon lay-back. Babines bien épaisses. Yeux bien foncés. Yeux bien placés. Oreilles en rose. Mâchoire large et bien recourbée. Incisives bien alignées. Bonne ossature. Épaules bien rapportées au corps. Poitrine profonde et bien descendue. Côtes bien rondes. Bonne ligne de dessus. Vu de dessus, bonne forme de poire. Bon arrière-main. Bonnes angulations arrière. Bons pieds. Queue en tire-bouchon. Queue bien placée. Démarche lourde et contrainte typique. Excellente présentation. Sujet équilibré.

### SAQQARA'S

BULL-IN-A-CHINASHOP

SAQQARA'S ALL RIGHTS RESERVED x

REALLY THE BEST DU DOMAINE D'ELLECY

Prod. M. PROUVENSIER Laurent

Prop. PROUVENSIER Laurent / BENOLDI Patrice  
23.6 kg - Blanc. En excellente condition. Crâne fort, large et carré. Lay-back insuffisant. Narines un peu pincées. Babines bien épaisses. Yeux bien foncés. Yeux bien placés. Oreilles en rose. Mâchoire large et bien recourbée. Bonne largeur de la mandibule. Incisives bien alignées. Bonne ossature. Bons aplombs avant. Épaules bien rapportées au corps. La ligne du dessus pourrait être plus accentuée. Angle du jarret trop ouvert (angulations droites). Bons pieds. Queue droite. Queue insérée trop haut. Démarche lourde et contrainte typique. Excellente présentation. Sujet équilibré.

### SAQQARA'S CINNAMON AT ULTIMATE SIGNATURE

SAQQARA'S ALL IN ONE

x SAQQARA'S ULTRA-HIGH-TENSION

Prod. M. PROUVENSIER L. Prop. TEDESCO J.

24.8 kg - Fauve à panachure blanche. En excellente condition. Sujet bien proportionné. Crâne fort, large et carré. Narines bien ouvertes. Babines bien épaisses. Bon cou. Yeux bien foncés. Ectropion. Oreilles en rose. Mâchoire large et bien recourbée. Incisives bien alignées. Bonne ossature. Poitrine profonde et bien descendue. Bonne ligne de dessus. Vu de dessus, bonne forme de poire. Bon arrière-main. Bons pieds. Queue droite. Queue bien placée. Démarche lourde et contrainte typique. A besoin d'entraînement pour le ring. Chien un peu timide.

### SEABRIGHT

SILVER SUNRAY

(CH) WYECAPLE KARAOKE x BE CLEVER

V. H. SLAGHEK

Prod. M. BAKKER Hans Prop. HADDAD Virginie  
24 kg - Fauve à panachure blanche. En excellente condition. Sujet bien proportionné. Crâne fort, large et carré. Bon lay-back. Yeux bien foncés. Yeux bien placés. Oreilles en rose. Mâchoire large et bien recourbée. Bonne largeur de la mandibule. Bonne ossature. Bons aplombs avant. Épaules bien rapportées au corps. La ligne du dessus pourrait être plus accentuée. Bon arrière-main. Bonnes angulations arrière. Bons pieds. Queue en tire-bouchon. Démarche lourde et contrainte typique. Serre à l'arrière. Excellente présentation. Chien calme et agréable.

### ULTIMA DU

DOMAINE DE CHAUMONT

RASMUS DES BULL'S DU BARNUM x

SIDNEY NYMPHEA DE ST VENCESLAS

Prod. M. VIARD Olivier Prop. LESAFFRE Didier  
26.6 kg Fauve à panachure blanche. En excellente condition. Sujet bien proportionné. Crâne fort, large et carré. Bon lay-back. Yeux bien foncés. Yeux bien placés. Oreilles en rose. Mâchoire large et bien recourbée. Prognathisme maximum. Dents toujours visibles. Bonne ossature. Épaules bien rapportées au corps. Poitrine profonde et bien descendue. La ligne du dessus pourrait être plus accentuée. Bon arrière-main. Bonnes angulations arrière. Bons pieds. Queue droite. Queue insérée trop haut. Démarche lourde et contrainte typique. Excellente présentation. Chien calme et agréable.

Très Bon

## BOB'S PRIDE DES BULL'S DES ROCHES NOIRES

TIMOTHYSCOTT DES LEGENDARY'S BULLS OF NORMANDY  
x ULTIMA DU DOMAINE DE CHAUMONT

Prod. - Prop. M. LESAFFRE Didier

25.4 kg - Fauve à panachure blanche. Crâne fort, large et carré. Bon lay-back. Narines bien ouvertes. Bonnes rides. Oreilles en rose. Mâchoire large et bien recourbée. Bonne ossature. Bons aplombs avant. Épaules bien rapportées au corps. Côtes bien rondes. La ligne du dessus pourrait être plus accentuée. Angle du jarret trop ouvert (angulations droites). Bons pieds. Queue en tire-bouchon. Queue insérée trop haut. Démarche lourde et contrainte typique. Chien calme et agréable.

## CALAMITY JANE DES BULL'S DES ROCHES NOIRES

UNREAL DE LA FONTAINE AUX MALEFICES  
x A-TOUCH-OF-LUCK DU MARAIS NORMAND

Prod. - Prop. M. LESAFFRE Didier

19.5 kg - Fauve bringué à panachure blanche. En excellente condition. Chien compact. Crâne fort, large et carré. Cou trop court. Yeux bien foncés. Oreilles en rose. Bonne courbure de la mandibule. Bonne ossature. Bons aplombs avant. Bonne ligne de dessus. Dos bien court. Bon arrière-main. Bonnes angulations arrière. Bons pieds. Queue en tire-bouchon. Queue insérée trop haut. Démarche lourde et contrainte typique.

## CANELLE DU DOMAINE DES CALINS ANKKERCHIEF ANGEL TIGER

x SUCH A PRETTY GIRL DU QUARRYLANE COTTAGE

Prod. - Prop. Mme OLLIVIER Anita

27 kg - Fauve bringué à panachure blanche. En excellente condition. Crâne fort, large et carré. Lay-back insuffisant. Narines bien ouvertes. Yeux bien foncés. Yeux bien placés. Oreilles en rose. Mâchoire large et bien recourbée. Bonne ossature. Épaules bien rapportées au corps. Les coudes sont légèrement décollés. La ligne du dessus pourrait être plus accentuée. Bonnes angulations arrière. Bons pieds. Queue droite. Queue insérée trop haut. Démarche lourde et contrainte typique. Excellente présentation.

## CHIQUITA DE LA VILLENIERE

TIMOTHEE DE LA VILLENIERE x VALENTINE DE LA VILLENIERE

Prod. Mme FERRIN Catherine - Prop. DE SOUSA Esteban

24.2 kg - Fauve à panachure blanche. En excellente condition. Taille standard. Tête avec une bonne expression typique. Crâne fort, large et carré. Babines bien épaisses. Yeux bien foncés. Yeux bien placés. Oreilles en rose. Mâchoire large et bien recourbée. Dents toujours visibles. Bonne ossature. Bons aplombs avant. Épaules bien rapportées au corps. Bonne ligne de dessus. Bon arrière-main. Angle du jarret trop ouvert (angulations droites). Bons pieds. Queue minimum. Démarche lourde et contrainte typique. Excellente présentation. Chien calme et agréable.

## CHUBBY LADY BIRD DES ROLFY'S BULLS IRON COUNTY ARCUS x XYMENA DYSKRETNY UROK BURZUAZJI

Prod. Mme FRANK Marie-Louise - Prop. MARECHAL Marianne

25 kg - Fauve. En excellente condition. Sujet bien proportionné. Crâne fort, large et carré. Bon lay-back. Babines bien épaisses. Bonne pigmentation. Yeux bien foncés. Oreilles en rose. Prognathisme exagéré. Bonne ossature. Épaules bien rapportées au corps. Poitrine profonde et bien descendue. Bonne ligne de dessus. Bon arrière-main. Bonnes angulations arrière. Bons pieds. Queue droite. Démarche lourde et contrainte typique. Excellente présentation. Sujet équilibré.

### CHAMPION

Juge : Frank WILDMAN



UN GRAND MERCI  
A NOS SPONSORS

## CYRENE D'ELLENDIL

TANDSTUN BART BY ICEGLINT

x URIELLE DE LA VIERGE ET DU SAGITTAIRE

Prod. M. Mme PROUX F. et Sophie - Prop. VANMEENEN Daphné

24.2 kg - Fauve à panachure blanche. En excellente condition. Sujet bien proportionné. Crâne fort, large et carré. Babines bien épaisses. Bonne pigmentation. Yeux bien foncés. Yeux bien placés. Oreilles mal implantées (pas suffisamment écartées). Mâchoire large et bien recourbée. Bonne largeur de la mandibule. Bonne ossature. Épaules bien rapportées au corps. Poitrine profonde et bien descendue. La ligne du dessus pourrait être plus accentuée. Angle du jarret trop ouvert (angulations droites). Bons pieds. Queue droite. Queue insérée trop haut. Démarche lourde et contrainte typique. La présentation est à améliorer. Caractère enjoué.

## EMY-LOU VAN TROD

ALDRIDGE AS GOOD AS GOLD x XNICITA VAN TROD

Prod. Mme DE BLESER-SPINOY Yvonne - Prop. LEROUX Daniel

26 kg - Fauve à panachure blanche. Sujet présenté un peu lourd. Tête avec une bonne expression typique. Crâne fort, large et carré. Bon lay-back. Yeux bien foncés. Oreilles en rose. Mâchoire large et bien recourbée. Bonne largeur de la mandibule. Bonne ossature. Épaules bien rapportées au corps. Bonne ligne de dessus. Bon arrière-main. Bonnes angulations arrière. Bons pieds. Queue minimum. Démarche lourde et contrainte typique. Légère gêne à la démarche. Excellente présentation. Sujet équilibré.

## JEWEL FROM THE BULLS COMPAGNIE

TURBA MAX FROM THE BULLS COMPAGNIE

x ARRUGAS SAN SIMON BULLS

Prod. M. PARDOEL - Prop. PROUX Sophie

24.8 kg - Fauve à panachure blanche. Construit trop près de terre. Crâne fort, large et carré. Bon lay-back. Babines bien épaisses. Yeux bien foncés. Yeux bien placés. Oreilles en rose. Mâchoire large et bien recourbée. Bonne largeur de la mandibule. Bonne ossature. Épaules bien rapportées au corps. Bonne ligne de dessus. Bon arrière-main. Bonnes angulations arrière. Bons pieds. Queue droite. Queue insérée trop haut. Démarche lourde et contrainte typique. Légère gêne à la démarche. Excellente présentation. Chien calme et agréable.

## PHILOMENE DU PETIT CLOS CORALIN

LOUXOR DE CHTI MOLOSSE x LULUBELL DU TERROIR  
DU GAUTEREAU

Prod. Mme MORIHAIN Corinne - Prop. DANIELOU Gwennaëlle

20.6 kg - Fauve. Sujet présenté un peu lourd. Construit trop près de terre. Crâne fort, large et carré. Bonnes rides. Babines bien épaisses. Yeux bien foncés. Yeux bien placés. Oreilles en rose. Mâchoire large et bien recourbée. Les coudes sont très décollés. Côtes bien rondes. La ligne du dessus pourrait être plus accentuée. Angle du jarret trop ouvert (angulations droites). Queue en tire-bouchon. Démarche lourde et contrainte typique. Chien calme et agréable.

## SILVER BUG POISON IVY

(CH) GOLUCAN COLE BELTHAZAR

x BLACK BULLS OF BRITAIN FCI MELANIE

Prod. M. NOVIC Dragan - Prop. RAGON Marie-Pierre

24 kg - Fauve à panachure blanche. Sujet présenté un peu lourd. Crâne fort, large et carré. Bon lay-back. Rides trop lourdes. Babines bien épaisses. Yeux bien foncés. Yeux bien placés. Oreilles en rose. Mâchoire large et bien recourbée. Bonne largeur de la mandibule. Bonne ossature. Épaules bien rapportées au corps. Poitrine profonde et bien descendue. Côtes bien rondes. Bonne ligne de dessus. Bon arrière-main. Angle du jarret trop ouvert (angulations droites). Bons pieds. Queue droite. Démarche lourde et contrainte typique. Excellente présentation. Chien calme et agréable.

### 1<sup>re</sup> EXCELLENT

## (CH) VERY LOVELY DU MANOIR DES JASSINES

CH SILVER SHADOW OF BURLY BULKY BULL'S x TWENTY DU MANOIR DES JASSINES

Prod. - Propriétaire / M. Mme PALIERNE Guy et Elisabeth

Sable et blanc. En excellente condition. Taille standard. Tête avec une bonne expression typique. Bon lay-back. Crâne fort, large et carré. Bon cou. Yeux bien foncés. Yeux bien placés. Oreilles en rose. Mâchoire large et bien recourbée. Incisives bien alignées. Bonne ossature. Côtes bien rondes. La ligne du dessus pourrait être plus accentuée. Vu de dessus, bonne forme de poire. Bon arrière-main. Bons pieds. Queue droite. Serre un peu à l'avant. Excellente présentation. Chien calme et agréable.



ROYAL CANIN



Vetheo



SENIOR

Juge : Frank WILDMAN

1<sup>re</sup> EXCELLENT

### TOCCATA DU MANOIR DES JASSINES

(CH) OTHELLO DE LA CROZE AU LAC  
x HELMLAKE SWEET MEMORIES

Prod. M. PALIERNE Guy

Prop. DELAGE Martine et Jean

? kg - Fauve à panachure blanche. En excellente condition. Taille standard. Crâne fort, large et carré. Excellent chanfrein. Narines bien ouvertes. Bonne pigmentation. Bon cou. Yeux bien foncés. Yeux bien placés. Oreilles en rose. Mâchoire large et bien recourbée. Incisives bien alignées. Bonne ossature. Épaules bien rapportées au corps. Côtes bien rondes. Bonne ligne de dessus. Vu de dessus, bonne forme de poire. Bon arrière-main. Bons pieds. Queue droite. Démarche lourde et contrainte typique. Excellente présentation. Chien calme et agréable. En excellente condition pour son âge. Œil encore bien vif. Démarche correcte pour son âge.

2<sup>e</sup> EXCELLENT

### SYDNEY DE LA VILLENIERE

O'MALEY x ONDE DE CHOC DE L'ALLAUGA

Prod. Mme PERRIN Catherine

Prop. AUDEGUIT Dominique

26,5 kg - Sable et blanc. En excellente condition. Taille standard. Tête avec une bonne expression typique. Chanfrein un peu long. Narines bien ouvertes. Bonne pigmentation. Bon cou. Yeux bien foncés. Yeux bien placés. Oreilles en rose. Mâchoire large et bien recourbée. Incisives bien alignées. Prognathisme exagéré. Bonne ossature. Épaules bien rapportées au corps. Côtes bien rondes. Bonne ligne de dessus. Vu de dessus, bonne forme de poire. Bon arrière-main. Bons pieds. Queue bien placée. Excellente présentation. Chien calme et agréable. En excellente condition pour son âge. Œil encore bien vif. Démarche correcte pour son âge.

3<sup>e</sup> EXCELLENT

### ROUMBA LOVE

ONLY YOU LOVE x PATCHOULIE-LOVE  
DU DOMAINE DU BOIS TUTEAU

Prod. Milles ROCHEREAU Andréa et Mickaëla

Prop. KOCH Jean-Claude et Mireille

34 kg - Sable et blanc. Taille standard. Sujet présenté un peu lourd. Trop grosse. Tête avec une bonne expression typique. Excellent chanfrein. Bon lay-back. Narines bien ouvertes. Bonne pigmentation. Bon cou. Yeux bien foncés. Yeux bien placés. Bonne largeur de la mandibule. Prognathisme exagéré. Bonne ossature. Poitrine profonde et bien descendue. Côtes bien rondes. Bonne ligne de dessus. Vu de dessus, bonne forme de poire. Bon arrière-main. Bons pieds. Queue minimum. Excellente présentation. Chien calme et agréable. Excellente respiration. Œil encore bien vif.



VETERAN

Juge / Frank WILDMAN

1<sup>re</sup> EXCELLENT

### REBECCA DE WINOOKA

(CH) WYECAPLE GOOD TO GO x (CH) MARNY DE WINOOKA

Prod. M. JULOU Joël - Prop. LARTIGUE Dominique

24,5 kg - Fauve à panachure blanche. En excellente condition. Tête avec une bonne expression typique. Excellent chanfrein. Bon lay-back. Narines bien ouvertes. Bon cou. Yeux bien foncés. Yeux bien placés. Oreilles en rose. Bonne largeur de la mandibule. Bonne ossature. Bons aplombs avant. Côtes bien rondes. Bonne ligne de dessus. Vu de dessus, bonne forme de poire. Bon arrière-main. Bons pieds. Queue droite. Mouvement correct. Excellente présentation. Chien calme et agréable. Excellente respiration. En excellente condition pour son âge. Œil encore bien vif. Démarche correcte pour son âge.

2<sup>e</sup> EXCELLENT

### PRICELESS PEARL DE STARRY STONE

PICKWICK ACTION MAN x NAUGHTY SUGAR NATTY  
DES ROLFY'S BULLS

Prod. - Prop. M. DOUARD Alain

27,5 kg - Fauve à panachure blanche. En excellente condition. Tête avec une bonne expression typique. Excellent chanfrein. Bon cou. Yeux bien foncés. Yeux bien placés. Oreilles en rose. Mâchoire large et bien recourbée. Bonne ossature. Côtes bien rondes. Bonne ligne de dessus. Vu de dessus, bonne forme de poire. Bon arrière-main. Bons pieds. Queue droite. Mouvement ok. Excellente présentation. Chien calme et agréable. En excellente condition pour son âge. Œil encore bien vif. Démarche correcte pour son âge.



Meilleure de l'exposition  
**GARNER CRUELA DREAM**

Meilleur de sexe opposé  
**ARISTOCRAT DU LOCH VICTORIA'S BULLS**



1. GARNER
  2. DE WINOOKA
  3. DE LA QUEUE DU GRILL
  4. SAQQARA 'S
- SAQQARA'S  
- OF BOOGY DOGGY BULLS



**CH SAQQARA'S  
ALL IN ONE**



Le reportage photo complet a été réalisé par Laurent DAUVOIS.

Il est disponible sur [www.bulldog.asso.fr/reportagesphotos.htm](http://www.bulldog.asso.fr/reportagesphotos.htm)

# CHAMPIONNAT DE FRANCE - Paris

## 14 juin 2009

**T**out d'abord, je voudrais vous remercier pour m'avoir invitée à juger une si belle exposition. Tout était parfaitement organisé et on s'est bien occupé de moi tout le temps que je suis restée à Paris. J'ai aussi beaucoup apprécié les soirées avec des personnes très agréables, ainsi que la bonne nourriture et le vin.

Enfin, et surtout j'ai été ravie de voir autant de belles chiennes bien présentées. La chienne à qui j'ai donné le CACIB et meilleure chienne **CHELSEE DU MANOIR DE KERGREEN** était la plus jolie chienne que j'ai vue depuis très longtemps. La chienne blanche de Hollande **FAITH OF THE TIVOLI BULLS** à qui j'ai donné la RCACIB est aussi d'une très très grande qualité et je l'aime beaucoup depuis que je l'ai vue la première fois. Mais cette jeune chienne fauve et blanche - qui n'était pas parfaitement présentée- était si belle et imbattable ce jour là.... elle devait gagner ! elle ne pouvait que gagner ! Malheureusement, il ne peut y avoir qu'un vainqueur !

De la même façon, j'ai vu une superbe vétérinaire **SHANGHAI SUGAR DU QUARRYLANE COTTAGE**, qui se comportait comme un chiot, en courant autour du ring, sautant et jouant !!! les chiots et les jeunes sont très prometteurs. J'ai remarqué beaucoup de bonnes queues, et d'excellentes respirations, des chiens en bonne santé, et je ne me fais pas de souci pour l'avenir du Bulldog. Le bulldog a beaucoup changé au cours des 20 dernières années et s'améliore d'année en année, de plus en plus en bonne santé. On n'entend pratiquement plus la respiration très bruyante qui était la règle dans les expositions il y a de cela plusieurs années. Aujourd'hui, le bulldog est un chien en bonne santé grâce à tous les éleveurs responsables dans le monde.



Petra GRELL

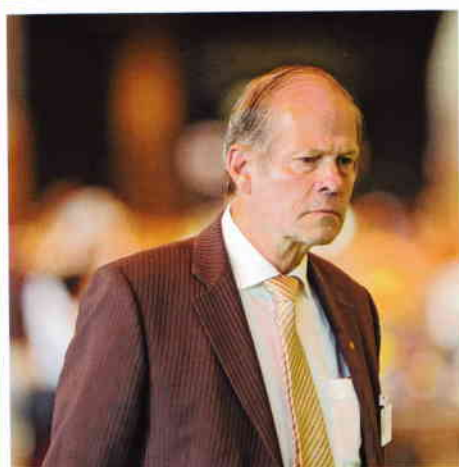

**J**'ai été ravi d'être invité à juger les bulldogs anglais à l'exposition de Paris - Porte de Versailles. J'ai déjà jugé cette race dans beaucoup de pays, aussi, j'ai été heureux de savoir comment sont les bulldogs en France. Un nombre d'engagés important m'a permis de me faire mon opinion.

Exposer un bulldog est réellement un travail spécial et n'est pas aisé pour les nouveaux venus. Il faut entraîner le bulldog à la maison et non pas 2 ou 3 jours avant l'exposition. Parfois, les bulldogs sont stressés avant l'exposition, un long voyage, le hall d'exposition bondé, ce n'est pas ce qu'un bulldog préfère.

J'ai été très satisfait avec les chiens engagés, aucun n'était en mauvaise santé, pas de problèmes de peau, et j'ai été surpris de ne voir que très peu de chiens avec une mandibule déviée et la plupart des chiens avaient des queues. Que des points pour lesquels il y a lieu d'être satisfait.

Bien sûr, la qualité n'est pas égale, mais il y avait assez d'excellents chiens. Le format, la substance et l'ossature étaient très bons, de bonnes têtes avec un bon lay-back et un bon port d'oreilles, pas trop de rides, juste ce qu'il faut pour avoir une bonne expression.

Aucun chien avec le cou trop court ou trop long ce qui nuit à la silhouette. Il y avait assez de chiens d'un très bon type pour que j'aie le choix dans mon classement. Une tête large, un bon port d'oreilles, de belles rides, une bonne expression, des yeux sains et un chanfrein bien carré.

Quelquefois, la mâchoire était trop étroite et la courbure insuffisante (ceci n'arrive pas qu'en France). C'est un point auquel il faut être attentif en ce moment.

J'aurais aimé de meilleurs avants et de meilleures épaules, certains parfois la poitrine n'était pas assez large et parfois les épaules décollées et faibles.

Dans ces cas, le mouvement à l'avant de ces chiens est trop serré et ils n'ont pas ce léger roulis qui est si typique de la race.

Il y avait de bonnes lignes du dessus, ce qui n'est pas aisé à obtenir. Parfois on voit des chiens qui sont beaucoup trop haut de l'arrière et le dos ensellé ce qui est très incorrect. Je n'ai heureusement pas vu ce genre de chiens, encore un point positif.

Après avoir apprécié tous ces points, j'ai choisi mon meilleur mâle, le chien blanc. Il a beaucoup de qualité et se déplace très bien. La meilleure femelle excelle en tête, corps et ossature. Mais le mâle avait les meilleures allures. Félicitations.

Peter VAN MONTFOORT

### • Le mot des délégués

- Cette année le Championnat de France se faisait dans les immenses Halls PORTE DE VERSAILLES
- Les rings étaient spacieux et les exposants au rendez-vous.
- Malgré la chaleur et la foule de visiteurs nos bulldogs ont très bien supporté.
- Le pot d'amitié a été plus que honoré. Encore merci à ceux qui ont participé à apporter leurs spécialités.
- A très bientôt

EVELYNE & DOUDOU





## On embauche... on embauche... secrétaire ou commissaire de ring... des métiers d'avenir !!!!

Cette année le Championnat de France a été pour moi totalement différent. J'avais en effet décidé de troquer mon rôle habituel d'exposante contre celui de commissaire de ring. Dans ce but j'avais suivi quelques temps auparavant à la SCC une formation animée par Hélène Denis.



Je suis donc arrivée très tôt afin de pouvoir repérer sereinement les lieux. A l'heure prévue je suis allée chercher au secrétariat général les divers documents nécessaires au juge et à sa secrétaire. Puis j'ai regagné mon ring. La présence sur celui d'à côté de Françoise (habituee à tenir les postes de commissaire ou secrétaire de ring) m'a rassurée car je savais qu'en cas de doute ou de soucis je pouvais sans problème l'appeler à mon secours! Puis le juge et sa secrétaire sont arrivés. Elle m'a expliqué comment M. Montfort souhaitait que se déroulent les jugements car chaque juge a ses petites habitudes.

Enfin, les jugements ont commencé et j'ai essayé de tenir mon rôle avec le plus d'application possible : faire en sorte que tous les participants soient présents au moment du jugement de leur classe, indiquer à la secrétaire les absents, distribuer les slips aux concurrents non retenus avant qu'ils ne quittent le ring tout en ayant auparavant pris soin que les maîtres des chiens de la classe suivante attendent tous à l'entrée du ring afin de ne pas perdre de temps, renseigner les personnes un peu "perdues".... ! En bref, peu de temps pour ne rien faire.....

Cette expérience a été très enrichissante car elle m'a permis de vivre une exposition côté organisation et de me rendre compte des satisfactions que cela apporte mais aussi les difficultés que cela représente d'organiser de telles manifestations.

L'ambiance entre les organisateurs, les juges et les bénévoles était fort sympathique et j'ai pris grand plaisir à participer.

Une expérience à renouveler sans hésitation !

Christine BREYSSÉ

Félicitations aux présentateurs des femelles pour votre sportivité sur le ring de Madame Grell. Merci encore au Bulldogger qui m'a très gentiment déniché une succulente pêche et un beau morceau de brie à la fin de mon secrétariat et par extension à Evelyne pour l'organisation du buffet.

Sans oublier bien sûr Hélène G, son ardoise magique et sa bonne humeur, qui m'a été d'une aide indispensable, pour que cette journée se passe dans les horaires imposés par l'Organisation.

Vivement la prochaine fois ... et plus si nécessité !!!

Françoise VITTORI



J'ai été commissaire de ring le dimanche pour les bulldogs femelles.

Mon premier contact fut avec ma secrétaire de ring avec qui le courant est passé de suite, nous avons su nous dispatcher les rôles.

C'est en fait un rôle très fatiguant, je devais vérifier que tout le monde soit là et ensuite surveiller que tout se passe bien sur le ring, nous sommes un peu la police en fait...

J'ai été conquise par l'ambiance, notre juge a été absolument divine avec nous, les exposants très impliqués et tout s'est passé sans anicroche.

Notre sacro saint buffet était là pour réunir les habitués et les non habitués. Il a rajouté de la convivialité à cette magnifique expo.

Bravo pour l'organisation, je ne me suis pas sentie une seule fois perdue.

Hélène GIFFARD

# PUPPY

## TRES PROMETTEUR

### AMY DA MARO STYLE BULLET OT STRELETZ

(CH) BRITISH GLADIATOR STRONG STEEL

\* (CH) STYLE BULLET CANDY KISS

Prod. Mme DESISLAVA TELLALOVA

Prop. M. BARRIONUEVO Manuel

7 mois 1/2 - Très bon type - Puissance et ossature - Très bonne tête - Stop doit se creuser - Bon port d'oreilles - Bons yeux - Chanfrein large - Très bonne formation de rides - Maxillaire inférieur bien large - Déjà bien développé avec poitrail large et bon mouvement pour son âge.

## TRES PROMETTEUR

### PRIDE OF BULLY SIR WILLIAM

HILLBULL HEEZA TROUBLE MYSTYLE \*

PRIDE OF BULLY EEYORE

Prod. M. Mme BRAGGER / HILL

Prop. Mlle BACHIRI Alexandra

6 mois - Typique - Très bonne tête et expression - Chanfrein puissant - Très bons yeux - Très bonne mâchoire - Corps au carré - Bonne ossature - Très bon roach back - Très bon mouvement pour son âge



## 1<sup>er</sup> Excellent

### SAQQARA'S DON VITTO

SAQQARA'S ALL IN ONE \* SAQQARA'S VICTORIA CROSS

Prod. M. PROUVENSIER Laurent - Prop. M. VITTORI Eric

1 an - Typique - Bonne taille - Puissance - Bonnes oreilles et layback - Chanfrein large - Bon maxillaire inférieur - Bonnes rides - Yeux foncés - Bonne encolure - Corps compact - Bons roach-back et fouet - Très bon avan-main - Poitrine large - Démarche correcte.

## 2<sup>e</sup> EXCELLENT

### MELJANE BULLDOGS CAPTAIN FACHET

(CH) VALLEYBULL SILVER SAILOR AT MERRIVEEN

\* (CH) BILDAW FAITH

Prod. Mme STAINFORTH Mélanie

Prop. M. GOUGEON Valéry

16 mois - Typique - Très bonne tête et expression - Bon layback, rides & port d'oreilles - Bonne mâchoire - Bonne encolure - Bon roach-back et fouet - Très bons avant et arrière main - Très bonne démarche.

## 3<sup>e</sup> EXCELLENT

### IMPRESSIVE BULL HIRON LORD MYSTYLE LEGEND OCOBO \* CLEOPATRA

Prod. - Prop. Mme JEROME Véronique

9 mois - Typique - Bonne tête, expression, rides & port d'oreilles - Très bonne expression - Très bon layback - Chanfrein large et puissant - Bonne mâchoire - Très bons yeux - Bonne encolure - Corps et ossature harmonieux - Bon roach-back et fouet - Très bon mouvement.

## 4<sup>e</sup> EXCELLENT

### DJESSEE

LA CHATA MARCOS PRESI \* BETTY DU MANOIR DES JASSINES

Prod. Mlle ALARCON Marjorie - Prop. M. CHOLET Lionel

11 mois - Typique - Compact - Corps au carré - Très puissant - Bon port d'oreilles - Chanfrein large - Bon maxillaire inférieur - Encolure puissante - Très bon roach-back - Corps très bien développé - Bonne ossature - Très bon arrière main - Très bonne démarche.

## EXCELLENT

### DJANGO DE WINOOKA

(CH) MERENGUE DI ISELLA BY ALBUSCIAGO \* BLUE-MARY DE WINOOKA

Prod. M. JULOU Joël - Prop. M. TODARO Fabio

10 mois - Typique - Puissant - Très bonne tête, expression et port d'oreilles - Tête pas encore terminée - Bonne mâchoire - Chanfrein puissant - Corps très bien développé - Très bon poitrail - Bonne ossature - très bon roach-back - Très bon arrière main - Bon fouet - Très bonne démarche.

### SAQQARA'S DAY IN THE LIFE

SAQQARA'S ALL IN ONE \* SAQQARA'S VICTORIA CROSS

Prod. M. PROUVENSIER Laurent - Prop. Mme BROUTE Joëlle

Puissant - Tête masculine typique - Expression - Très bonnes rides - Port d'oreilles à améliorer - Très bon maxillaire inférieur - Bon layback - Encolure puissante - Corps bien développé - Ossature puissante - Bonne largeur de poitrine - Bon fouet - Démarche pas encore totalement soudée à l'avant bien que large - Arrière ok.



## Très Bon

### DAIKO DES ROB AND SON BULLS

#### (CH) GARNER BE SO GOOD \* BOREALE DES ROB AND SON BULLS

Prod. M. NGUYEN Dinh - Prop. M. NGUYEN Dinh

17 mois - Bien construit - Compact - Bonne ossature et expression - Trop de prognathisme - Montre les dents et la langue - Bon chanfrein - Démarche pas encore soudée.

### DESPERADOS DEL CALIBORSO

#### ICEGLINT I'M FED \* SEABRIGHT SILVER SUNRAY

Prod. Mlle HADDAD Virginie - Prop. Mme VRAC Sonia

14 mois - Corps compact - Bonne ossature - Très bonne tête - Oreilles incorrectes - Trop de rides - Chanfrein puissant - Corps en développement - Bon fouet - Angulation arrière insuffisante - Démarche ok - L'avant main demande à s'éclater.

### D'JIMMY-LEE DES ROLFY'S BULLS

#### BALTIMORE DES ROLFY'S BULLS \* XYMENA DYSKRETNY UROK BURZUAZJI

Prod. Mme FRANK Marie-Louise - Prop. M. Mme CANTAREL Eric

10 mois - Très juvénile - En pleine croissance - Bonne tête et expression - Bon maxillaire inférieur - Bon port d'oreilles - Très bons yeux - Encolure puissante - Avant encore serré mais corps bien développé à cet âge - Bon fouet - Bon arrière main - Démarche pas encore soudée.

### DUR A CUIRE DE LA CITE DES VENETES

#### CIAKI \* VODKA POMME

Prod. M. Mme KERINO Jean-Michel et Laurence - Prop. Mme KERINO Laurence

14 mois - Bonne taille - Très bonne tête Maxillaire inférieur un peu juste - Tête en formation - Yeux un peu clairs - Bon port d'oreilles - Avant main un peu serrée - Fouet attaché un peu haut - Arrière correct.

### GWENPICK D'JOE DALTON

#### GARNER BE SO GOOD \* TENNESSEE DE STARRY STONE

Prod. Mlle GOUGEON Gwénola - Prop. Mme LEGRAND Valérie

15 mois - Lourd - Typique - Tête typée - Oreilles pas toujours portées correctement - Bonnes rides - Maxillaire inférieur un peu étroit - Chanfrein large et haut - Très bonne encolure - Corps bien développé - Très bonne ossature - Avant démarche serrée et faible - Arrière démarche correcte - Bon fouet - En croissance.

### HARLEM BULLSCKER

#### AZZARO DES ROB AND SON BULLS \* SEABRIGHT SILVER SUNSHINE

Prod. M. VINCENT Johan - Prop. Mme VENDERBECKEN Betty

11 mois 1/2 - Typique - Au carré - Bonne tête, expression et port d'oreilles - Bonnes rides - Bon maxillaire inférieur - Très bonne ossature - Mouvement avant un peu serré mais arrière gauche gêné.

### MY BULL 6 HURLEY

#### AZZARO DES ROB AND SON BULLS \* FABIENNE V. H. SLAGHEK

Prod. M. DRESSELAERS Roger - Prop. Mlle ATTAGNANT Sandrine

16 mois - Puissant pour son âge - Corps et tête encore en croissance - Bon port d'oreilles - Bonne expression - Bons chanfrein - bons paturons mais avant serré - Arrière main ok - Démarche correcte

## Insuffisant

### DINAMIC BOY

#### WAYS TO WOOD ARAGON \* DOLORES

Prod. M. PINOT Lionel - Prop. M. Mlle UNG Stéphane / BOLLE Laura

9 mois 1/2 - Corps et tête hors type - Démarche correcte - Chanfrein trop long.



## 1<sup>er</sup> EXCELLENT RCACS - RCACIB

### BULL'S OF LOVE HIGGINS

#### CRUSHEDS BATTLE CRUSHER \* CERAPHINE DE BILLYDOU

Producteur-Prop. M. MICHEL Irwin

15 mois - Typique - Très bonne tête, expression et port d'oreilles. Bon layback - Chanfrein large - Bonnes rides - Bon maxillaire bien développé & bien recourbé - Très bonne encolure - Excellentes épaules - Avant large - Très bonne poitrine - Bonne ossature - Corps bien développé - très bon fouet - Arrière main puissante - Bonne musculature - Très bon roach back.

## 2<sup>e</sup> EXCELLENT

### IMPRESSIVE BULL HIGHLANDER

#### (CH) MYSTYLE ROLEX OCOBO \* CLEOPATRA

Producteur-Prop. Mme JEROME Véronique

16 mois - Puissant - Typique - Bonne tête typique - Bon port d'oreilles - Stop bien creusé - Bonne expression & rides - Bonne tête - Chanfrein large & puissant - Bonne mâchoire suffisamment recourbée - Encolure puissante - Corps bien développé - Bonne ossature - Bons roach-back & attache de fouet. Poitrail suffisant - Musculature & avant main puissants - Très bon mouvement - Avant & arrière main à terminer. Rein un peu long.

### 3<sup>e</sup> EXCELLENT

#### GOLD DIGGER DU DOMAINE DE FEROGÉ

(CH) EMERSON \* ENILUAP  
CHARLOTTE

Prod. M. Mlle GENAUX Gilles / DACO Raphaëlle -  
Prop. M. DALI Hichem  
21 mois - Typique - Bonne expression, port d'oreilles  
& rides - Très bon stop - Chanfrein large - Bonne  
mâchoire bien développée et bien recourbée. Bon  
layback - Très bonnes épaules - Avant main large -  
Manque encore un peu de poitrail - Bons aplombs -  
Bonne ossature et fouet - Bon arrière main - Corps  
encore un peu juvénile - Très bonne démarche  
saine.

Très Bon

### 4<sup>e</sup> EXCELLENT

#### CUSTER DE LA QUEUE DU GRILL

ICEGLINT I'M FED \* ALCYONE DE  
LA QUEUE DU GRILL

Producteur-Prop. Mme CATELAN Delphine 19 mois  
- Puissant - Bonne rides - Yeux foncés - Bon port  
d'oreilles - Chanfrein large et puissant - Bonne  
mâchoire bien recourbée - Encolure puissante -  
Corps très bien développé - Très bonne largeur de  
poitrine - Bonne ligne de dessus - Très bon arrière  
main - Bons aplombs - Très bonne démarche pour  
son âge.

### EXCELLENT

#### CHESTER OF FASHION BULL'S

MERRIVEEN TOUCH OF LUCK  
\* UNE FEE CLOCHETTE OF  
FASHION BULL'S

Prod. M. Mlle HALAIS S./ HEBERT Sylvie Prop.  
Mme BABONAUX Isabelle  
20 mois - Très puissant - Très bonne tête - Bon port  
d'oreilles - Bons stop & expression. Manque de  
pigmentation (truffe) - Chanfrein large (denture)  
maxillaire inférieur un peu étroit - Bonnes rides -  
Encolure puissante - Corps bien développé - Ossature  
puissante - Démarche arrière puissante - Avant ok  
- Très bon fouet.

### ANKKERCHIEF CARTOON

ANKKERCHIEF ANGEL TIGER \* SHIRLEY DE LAVAGAN'S BULLS

Prod. M. ESQUIROL Didier - Prop. M. LETOURNEUR Gilles  
18 mois - Très bon type - Tête puissante - Bon port d'oreilles - Denture correcte - Chanfrein large - Bonne formation de rides - Maxillaire bien développé - Bon maxillaire inférieur - Encolure correcte - Corps bien développé - Bonne ossature - Encore un peu serré à l'avant - Bon fouet - Arrière main très puissant - Bon fouet - Démarche très saine.

### CASSIUS DE LA CROZE AU LAC

OTHELLO DE LA CROZE AU LAC \* REBECCA DE WINOOKA

Prod. M. LARTIGUE Dominique - Prop. M. BOURNIQUE Marc  
22 mois - Très bon type - Très bonne tête, port d'oreilles & expression. Bonnes rides - Chanfrein large - Bonne encolure - Corps court - Bonne ossature - Poitrail à développer - Avant main serré - Arrière main puissant - Très bon roach et fouet - Démarche juvénile.

### CHEPEARD OF MACK SWEET BRITISH' BULL

VERY OLD VINTAGE DES ROLFY'S BULLS \* ATHINEA GIRL SIMPLE THE BEST

Prod. Mme CHALET Christine - Prop. M. Mme CHALET Stéphane et Christine  
18 mois - Typique - Puissante tête - Bon port d'oreilles - Aimerais plus d'expression - Œil ouvert - Très bon stop - Chanfrein large et puissant - Maxillaire inférieur un peu étroit - Bonnes rides - Corps bien développé - Rein un peu long - Encolure puissante - Corps encore juvénile. Très bon fouet - Arrière main puissant - Démarche très serrée à l'avant - Jette les coude

### CK ONE OF MACK SWEET BRITISH' BULL

VERY OLD VINTAGE DES ROLFY'S BULLS \* ATHINEA GIRL SIMPLE THE BEST

Prod. Mme CHALET Christine - Prop. Mlle CADOT Audrey  
17 mois - Puissant - Tête puissante - Bon port d'oreilles - Œil légèrement ouvert - Maxillaire inférieur étroit - Chanfrein large et puissant - Bonnes rides & encolure - Corps encore en développement - Bon roach back - Bon fouet - Démarche trop faible et serrée à l'avant - Manque de puissance à l'arrière.

Bon

### COLOR NIGHT OF MACK SWEET BRITISH' BULL

VERY OLD VINTAGE DES ROLFY'S BULLS \* ATHINEA  
GIRL SIMPLE THE BEST

Prod. Mme CHALET Christine - Prop. Mlle DI LAURO Céline  
17 mois - Puissant - Tête puissante - Très mauvais expression due aux deux  
yeux très rouges (glandes sorties?) - Très bon stop - Bonne rides et port  
d'oreilles - Chanfrein large - Maxillaire inférieur étroit - Fouet très court -  
Démarche pas solide - avant et arrière main ok pour son âge - Problème des  
yeux==> bon.

Bon

### LELUM POLELUM TAJEMNICA TEKLI

IKS TAJEMNICA TEKLI \* ADELA TAJEMNICA TEKLI

Prod. Mlle TERLECKA Marzena - Prop. Mlle VUORINEN Pia  
Puissant - court - Très bonne tête et expression - Bons yeux port d'oreilles,  
rides & fouet - Corps encore juvénile - Très mauvais avant main en statique et  
mouvement - Arrière très raide - Pour ces raisons on ne peut pas présenter la  
démarche typique du bulldog.



## 1<sup>er</sup> EXCELLENT CACS-CACIB Meilleur de race ARNOLD DES WONDERFULS BULLS

### VICKING DES WONDERFULS BULLS \* TINA DES WONDERFULS BULLS

Prod. M. Mme SCULO Pascal et Christelle

Prop. M. Mme VAILLANT Dominique et Nathalie

22 mois - Typique - Corps au carré - Très bonne tête, expression et port d'oreilles - Très bon lay-back, stop & rides - Chanfrein large et haut - Mâchoire bien développée et inférieure bien recourbée - Corps bien développé - Très bon fouet - Arrière main puissante - Bonne musculature large à l'avant - Très bonne ossature - Bon roach back - Démarche correcte à l'avant.

## 3<sup>e</sup> EXCELLENT

### GARNER BE SO GOOD

#### (CH) JUMANO JOHNNY BE GOOD \* (CH) GARNER UTOPIA DREAM

Prod. M. MABAKA Mandudi - Prop. M. MABAKA Mandudi

2 ans ½ - Typique - Tête masculine typée - très bon layback - Bon port d'oreilles - Bonnes rides - Chanfrein large et haut - Maxillaire inférieur large - Les dents ne sont pas bien implantées (en biais) - Bon roach back - Bonne ossature - Bon fouet - Corps bien développé - Bon poitrail - Avant large - Très bonne démarche.

## Excellent

### CICERON DE WINOOKA

#### SEABRIGHT SILVER SATISFACTION \* VINNIE DE WINOOKA

Prod. M. JULOU Joël - Prop. M. Mme MIGUET Laurent et Danielle

2 ans - Puissant - Tête puissante - Bon port d'oreilles - Beaucoup de rides - Aimerais meilleure expression - Chanfrein large - Maxillaire inférieur un peu étroit - Encolure puissante - Corps bien développé - Très bonne ossature - Bon fouet - Très bon mouvement - Large à l'avant - Très typique à l'arrière.

### CRAZY HORSE OF MACK SWEET BRITISH' BULL

#### VITTORIO OF ONLY YOU LOVE \* VIKING MAGIC GIRL

Prod. Mme CHALET Christine - Prop. M. Mme CHALET Stéphane et Christine

2 ans - Typique - Au carré - Très bonne tête & expression - Bon layback, rides et port d'oreilles - Maxillaire Inférieur large - Chanfrein puissant - Très bonnes épaules - Corps bien développé - Très bon fouet - Très bonne ossature - Rein un peu long - Bon roach back - Un peu serré à l'avant.

### KELLOE CREDIBILITY

#### (CH) NEWROCK RASPUTIN \* KELLOE KISS

Prod. MM. BRUTON / Mc HALE - Prop. Mme CATELAN Delphine

3 ans ½ - Harmonieux - Typique - Très bonne tête, expression et port d'oreilles - Chanfrein large - Bonnes rides - Corps bien développé - Encolure puissante - Très bon arrière main - Bien large à l'avant - Très bon mouvement - Aimerais plus de poitrail

### SEABRIGHT SILVER STUART

#### WYECAPLE KARAOKE \* BECLEVER V.H. SLAGHLEK

Prod. M. BAKKER J.M. - Prop. M. Mme JULOU Joël / ALTBAUM Maryse

2 ans ½ - Typique - Très bonne tête, expression, rides et port d'oreilles - Très bonne encolure - Corps bien développé - Bonne ossature - Bonnes angulations - Arrière main musculature puissante - Très bonne poitrine en largeur et profondeur - Bonne démarche.

## Très Bon

### ASTON DES CARCO'S BULLS

#### TIMOTHEE DE LA VILLENIERE \* USHUAIA DU TEMPLE DES BULLDOGS

Prod. Mme LASALLE Christine - Prop. M. AUDEGUIT Dominique

3 ans ½ - Typique - Puissant - Très bonne tête & expression - Bon port d'oreilles - Mâchoire très développée - Bon layback - Encolure puissante - Corps compact - Très bonne ossature - Bon fouet - Trop de peau sur le poitrail - Un peu serré à l'avant - Manque de poitrail - Arrière main très faible - Démarche serrée à l'avant.

### CLOVIS ARNOLD DE MONT REBELLIS ARNOLD DES WONDERFULS BULLS \* ULHANE DES WONDERFULS BULLS

Prod. Mme BRAULT Fabienne - Prop. Mme BRAULT Fabienne

2 ans ½ - Type - Au carré - Très bonne tête & expression - Bon lay-back et port d'oreilles - Maxillaire inférieur large mais un peu plat - Bonne encolure, roach back & fouet - Bonne ossature - Bon avant main - Bon poitrail - Arrière manque d'angulation - Très bonne démarche - En raison du manque de courbure maxillaire inférieure montre souvent les dents.

## Bon

### ANKKERCHIEF ANGEL TIGER

#### BUCK AND SONS UNTOUCHABLE (DIT UKESSON) \* ANKKERCHIEF TOOTSIE

Prod. M. ESQUIROL Didier - Prop. Mme OLLIVIER Anita

3 ans ½ - Très bonne tête et expression - Bon port d'oreilles & rides - Chanfrein large et puissant - Maxillaire inférieur bien recourbé - Encolure puissante - Un peu haut sur pattes - Avant très raide - Manque de poitrail - Corps bien développé - Très bon fouet - Bon angulation arrière - Jette les coudes à la marche - Démarche arrière trop large.

## 2<sup>e</sup> EXCELLENT

### BONAPARTE

### DU LOCH VICTORIA'S BULLS

#### TAKOFF DE LAVAGAN'S BULLS

#### \* SWEET EUGENIE DU LOCH VICTORIA'S BULLS

Prod. Mmes DUEZ Marie-José et Elodie -

Prop. M. LESUISSE Alain

3 ans - Typique - Au carré - Puissant - Très bonne tête, expression et port d'oreilles - Chanfrein large - Bonnes rides - Très bon lay-back - Mâchoire large inférieure bien recourbée - Encolure puissante - Corps très bien développé sur bons aplombs - Bon roach back - Très bon avant main avec bon poitrail - Excellente démarche typique de la race.

## 4<sup>e</sup> EXCELLENT

### CRUSHEDS XTREMELY CRUSHED

#### BRAVE SPIRIT AT HOBTOP \* CRUSHEDS NEW- DREAM

Prod. M. MARI Juan Antono

Prop. M. MARI FUSTER Juan Antonio

Typique - Très bonne tête, expression & port d'oreilles - Chanfrein large - Layback suffisant - Bons yeux - Mâchoire large - Encolure puissante mais un peu courte - Avant puissant - Bonne ossature et roach back - Démarche ok - L'avant manque un peu de poussée.

### GABY DE BEVERNA

#### MELLOWMOOD FULL MONTY \* BULDENEZH ORANGE SUMMER DAY

Prod. M. POULIN Dimitri - Prop. Mme GINOUEZ-SIMONET Adeline

2 ans - Puissant - Tête large - Chanfrein large - Bonne expression et port d'oreilles - Très bonnes rides - Encolure puissante - Corps bien développé - Avant étroit qui s'ouvre vert l'extérieur - Arrière trop raide - Fouet attaché trop haut - Démarche un peu serrée à l'avant.

### MELJANE BULLDOGS TESIO

#### (CH) MYSTYLE AMOS OCOBO \* (CH) MELJANE BULLDOGS GERALDINE

Prod. Mme STAINFORD Mélanie - Prop. Mme JEROME Véronique

3 ans ½ - Un peu harmonieux - Très bonne tête, expression, et port d'oreilles - Chanfrein large et puissant - Mâchoire bien développée - Rides insuffisantes - Corps bien développé - Démarche avant et arrière à améliorer - Avant serré - Paturons mous.

## 1<sup>er</sup> EXCELLENT

### ARISTOCRAT DU LOCH VICTORIA'S BULLS

#### KELLOE CLASSIC \* ULTIMATE BULL DU LOCH VICTORIA'S BULLS

Prod. Mmes DUEZ Marie-José et Elodie - Prop. Mmes DUEZ Marie-José et Elodie

3 ans ½ - Typique - Bons tête, expression, layback, rides et port d'oreilles - Chanfrein large et haut - Encolure puissante - Corps bien développé - Bons aplombs - Bonne largeur de poitrine - Bonnes angulations arrière - Bon fouet - Corps compact - Bon mouvement.



## TRES PROMETTEUR

### DAIQUIRI D'AMOUR OF DALI BULL'S

BOTERO-OF KINGDOM BULLS

\* BRIDGET DU DOMAINE DES CENTAURES

Prod. M. DALI Hichem - Prop. Mme PELLATON Carol

8 mois - fauve et blanche - très jolie tête - yeux foncés - bonnes narines - avant large - poitrine bien descendue - bonne ossature - bonne forme de corps - chienne déjà bien développée pour son âge - très bon mouvement.



## 1<sup>re</sup> EXCELLENT

### DOLCE E GABBANA DEL CALIBORSO

#### ICEGLINT I'M FED \* SEABRIGHT SILVER SUNRAY

Prod. - Prop. Mlle HADDAD Virginie

14 mois - fauve et blanche - tête très féminine - oreilles très bien placées - yeux foncés - bonne mâchoire - très bon avant - bonne ligne de dessus - bonnes côtes - l'arrière main pourrait être un peu plus angulé - très bon mouvement.

## 3<sup>e</sup> EXCELLENT

### DARLING SWEET DE WINOOKA

#### MERENGUE DI ISELLA BY ALBUSCIAGO \* BLUE-MARY DE WINOOKA

Prod. M. JULOU Joël - Prop. Mme VRAC Sonia

10 mois - fauve et blanche - belle tête - j'aimerais une ride sur le nez un peu plus prononcée - bon avant - corps court - bonne ligne de dessus - arrière-main fort - bonnes angulations - très bon mouvement.

## Excellent

### DIX-HUIT-CARATS DES PAS DE TACITE

#### SEASON-OF-LOVE DES ROLFY'S BULLS \* UNIQUE DU FIEF DE DAKEJUVA

Prod. Mme BONNIER Magali - Prop. Mme LEGRAND Valérie

15 mois - bringée et blanche - jolie tête - oreilles bien placée - yeux foncés - bon avant - bonne ossature - pieds serrés - bonne forme du corps - la poitrine pourrait être un peu plus développée. Très bon mouvement.

## 2<sup>e</sup> EXCELLENT

### DONA-KOBA'S DE LA PLAINE DU CHENE SAINT MARTIN

#### GARNER BE SO GOOD

#### \* UNLIMITED KOBA'S HOLLIDAYS DES ROLFY'S BULLS

Prod. M. SANTAIS Patrice - Prop. M. SANTAIS Jean-Charles

11 mois ½ - fauve - très jolie tête féminine - très bon avant bien développé - bonne ossature - pieds serrés - bonne ligne de dessus - pourrait avoir de meilleures angulations à l'arrière - queue parfaite - très bon mouvement.

## 4<sup>e</sup> EXCELLENT

### DEESSE DE LA PLAINE DU CHENE SAINT MARTIN

#### CH TYSON DU QUARRYLANE COTTAGE

#### \* BEVERLEY DU CLOS DES ALPES MANCELLE

Prod. M. SANTAIS Patrice - Prop. M. DURAFFOURG Philippe

14 mois - blanche - jolie tête très féminine - très beaux yeux foncés - bon avant - beaux pieds serrés - bonne ligne de dessus - bonnes côtes - bonne forme en poire - bonne queue - très bon mouvement.

### LITTLE TATANKA HI-DAZE

#### (CH) COATESMAR IT'S GEORGE'S DAY \* GAELIC VICTOR'S DELICACY

Prod. M. KURZAWA Jean - Prop. Mme ABERRI Fiona

10 mois - fauve et blanche - très jolie tête - oreilles bien placée - jolis yeux foncés - bon corps court - bonnes côtes - bonne ligne du dessus - les angulations arrière pourraient être meilleures - mouvement chaloupé.



Très Bon

### DAYTONA-GIRL DES ROLFY'S BULLS

#### BALTIMORE DES ROLFY'S BULLS \* XYMENA DYSKRETNY UROK BURZUAZJI

Prod. Mme FRANK Marie-Louise - Prop. Mlle DI LAURO Céline

9 mois - fauve - très jolie tête - yeux foncés - bonne mâchoire - le port des oreilles gâche l'expression - très bel avant bien développé - forte ossature - corps puissant - arrière main solide - la queue n'est pas correcte - très bon mouvement.

### DELLA DES ROB AND SON BULLS

#### (CH) GARNER BE SO GOOD \* BOREALE DES ROB AND SON BULLS

Prod. M. NGUYEN Dinh - Prop. M. NGUYEN Dinh

14 mois - bringée - jolie tête - pourrait être construite un peu plus près de terre - bonne longueur du corps - bonnes côtes - arrière main puissant - bon mouvement.

### DIVINA DIVA DE WINOOKA

#### (CH) MERENGUE DI ISELLA BY ALBUSCIAGO \* BLUE-MARY DE WINOOKA

Prod. M. JULOU Joël - Prop. M. TODARO Fabio

12 mois - bringée - tête bien féminine - l'avant main pourrait être plus puissant - l'ossature pourrait être plus forte - bonne forme du corps - chienne sportive - très bon mouvement.

### DREAM-LOVELY-CARCASS DES ROLFY'S BULLS

#### BALTIMORE DES ROLFY'S BULLS \* (CH) XYMENA DYSKRETNY UROK BURZUAZJI

Prod. Mme FRANK Marie-Louise - Prop. Mlle SAVRY Jessica

9 mois - fauve et blanche - tête très féminine - j'aimerais une ride un peu plus prononcée sur le nez - l'implantation des oreilles gâche l'expression - bel avant - ossature forte - pieds serrés - bon corps - arrière-main puissant - bonne queue - bon mouvement.

### GARNER DELICE VANILLA

#### GARNER BE SO GOOD \* GARNER VANILLA DUST

Prod. M. MABAKA Mandudi - Prop. Mme NOEL-GOBERT Marie-Christine

11 mois - fauve et blanche - jolie tête féminine - j'aimerais une mâchoire un peu plus recourbée - bon avant - pieds serrés - pourrait être un peu plus courte - corps en poire - queue parfaite - a besoin d'entraînement pour le ring - très bon mouvement mais un peu serré à l'avant.

### GARNER DIVINE VANILLA

#### (CH) GARNER BE SO GOOD \* (CH) GARNER VANILLA DUST

Prod. M. MABAKA Mandudi - Prop. M. Mme VAILLANT Dominique et Nathalie

10 mois - fauve et blanche - jolie tête très féminine - yeux foncés - la mâchoire pourrait être meilleure - bon avant main - bonne assature - très joli corps court - arrière main fort - bonne queue

### GARNER DOUBLE SANDY

#### GARNER BE SO GOOD \* GARNER VANILLA DUST

Prod. M. MABAKA Mandudi - Prop. M. Mlle DIEUDONNE Yannick / VITTAZ Marina

11 mois - fauve et blanche - avant large - j'aimerais des pieds un peu plus serrés - épaules décollées - très bon arrière main fort - joli corps bien court - bon mouvement mais un peu raide à l'avant.

### GWENPICK DIVA

#### BE SO GOOD GARNER \* TENNESSEE DE STARRY STONE

Prod. Mlle GOUGEON Gwénola - Prop. Mlle GOUGEON Gwénola

11 mois - fauve - jolie tête bien ridée - avant large - le cou est un peu court - corps court - la poitrine pourrait être plus développée - arrière main solide - bon mouvement mais un peu serré à l'avant.

### MIGHTY DIAMONDS DJAZZI

#### FREDDY VAN TROD \* ALICE-JUNE-OF KINGDOM BULLS

Prod. Mlle BACHIRI Alexandra - Prop. Mlle BACHIRI Alexandra

12 mois - fauve - jolie tête féminine - oreilles bien placées - yeux foncés - bonne courbure de la mâchoire - bon avant - ossature forte - pourrait être un peu plus grosse - la poitrine pourrait être plus développée - bon arrière-main - bon mouvement.

### SEA SEX AND SUN BAJOKA

#### MACM JOHNSON \* JAZZY JADE BAJOKA

Prod. Mme SOBOTKOVA - Prop. Mlle SAUVAGE Stéphanie

1 an - fauve et blanche - jolie tête - oreilles bien placées - mâchoire bien recourbée - bon avant - bonne ligne de dessus mais pourrait être un peu plus courte - bonne côtes - très bonne angulations arrière - très bon mouvement.





**1<sup>re</sup> EXCELLENT RCACS  
CHARLOTTE  
DE LA VITAMINE POINT VIRGULE**

**ANYWAY-OF KINGDOM BULLS**

**\* AGRIPPINE DE LA VITAMINE POINT VIRGULE**

Prod. M. PENNERON Stéphane - Prop. M. DALI Hichem

18 mois - bonne tête - yeux foncés - bonnes narines - bon avant main large - très bonne ligne de dessus - arrière main puissant - la queue pourrait être meilleure - très bon mouvement.

**3<sup>e</sup> EXCELLENT  
BULL'S OF LOVE HOLLYNESS**

**CRUSHEDS BATTLE CRUSHER \* BLOLA**

Prod. M. MICHEL Irwin - Prop. M. MICHEL Irwin

15 mois - blanche - jolie tête - yeux foncés - bonnes narines - avant large - bonne ossature droite - très bonne ligne de dessus - très bon arrière main et très bonnes angulations - bon mouvement mais un peu trop étroit à l'avant.

**EXCELLENT  
CHUBBY DES TI'BIDOUMS  
ERICBOMPAR OF THE TIVOLI BULLS \* ANGEL DES  
TI'BIDOUMS**

Prod. - Prop. Mlle M. DANIELOU Gwennaëlle et David

18 mois - fauve et blanche - belle tête - bonne mâchoire - bonnes narines - oreilles bien placées - bon avant - bonne ligne du dessus - j'aimerais qu'elle soit un peu plus courte - arrière main puissant - bonnes angulations - bon mouvement mais un peu serré à l'avant.

**Très Bon  
CAM A SOUTRA DE KALINKA DES  
ROCHES BLANCHES**

**BLAZING STAR DE KALINKA DES ROCHES BLANCHES**

**\* ALIAS DE KALINKA DES ROCHES BLANCHES**

Prod. Mme PARCHINA Marina - Prop. Mme M. PERNIN-KIHM Béatrice et Laurent

16 mois - fauve et blanc - belle tête - bonne mâchoire - oreilles bien placées - l'œil est un peu rouge - bonne ligne de dessus - je préférerais un dos un peu plus court - bonne queue - bon mouvement.

**CARLA DE LA QUEUE DU GRILL  
ICEGLINT I'M FED \* ALCYONE DE LA QUEUE DU  
GRILL**

Prod. Mme CATELAN Delphine - Prop. Mmes CATELAN Delphine / YVINEC Sonia

20 mois - fauve et blanc - jolie tête - yeux foncés - très bonnes narines - avant main bien large - ossature droite - le dos pourrait être un peu plus court - bonne queue - bon arrière main - bonnes angulations - bon mouvement mais un peu serré à l'avant.

**CHELBY RED DE LA VALLEE ENCHANTEE  
D'ORION**

**MERRIVEEN TOUCH OF LUCK \* IMPRESSIVE BULL  
FANNY**

Prod. M. RACHWAL Daniel - Prop. M. SCHOONEYT Xavier

20 mois - fauve et blanche - joli tête - la mâchoire inférieure pourrait être meilleure - yeux foncés - bonnes oreilles - très joli corps - bonnes arrière main - bonne queue - très bon mouvement ouvert à l'avant.

**2<sup>e</sup> EXCELLENT  
ANKKERCHIEF CARMINE**

**CALIBRA GOLDEN DOLLAR AT OCOBO**

**\* ANKKERCHIEF APRIL PANTHERA**

Prod. - Prop. M. ESQUIROL Didier

16 mois - blanc et bringé - très jolie tête - bonne mâchoire - bonnes oreilles en rose - yeux foncés - bon avant - ossature droite - bonne ligne de dessus - bonnes angulations arrière - très bon mouvement.

**4<sup>e</sup> EXCELLENT  
GRETA OF THE TIVOLIBULLS**

**KEN MILQUIN DIRTY DEN BY MDENAPOLI**

**\* CAMPARI OF THE TIVOLIBULLS**

Prod. M. Mme VAN DER MAAT / VAN DER WIJST - Prop. M. CRASSUS Jean-Luc

18 mois - fauve et blanche - oreilles bien placées - jolie tête - yeux foncés - bon avant - ossature forte et droite - un peu trop haute à l'arrière - bon mouvement - bon handler.

**EXCELLENT  
CRACOTTE DU DOMAINE DES CALINS  
ANKKERCHIEF ANGEL TIGER \* ASCOT DU DOMAINE  
DES CALINS**

Prod. Mme OLLIVIER Anita - Prop. Mme OLLIVIER Anita

20 mois - fauve et blanche - jolie tête - oreilles bien placées - avant main large - ossature droite - chienne très forte avec une bonne ligne du dessus - bonnes angulations - très bon mouvement - très bon handler.

**COCO CHANEL DU JOYAU DE CAMILLE  
(CH) BRITISHPRIDE MASTERPIECE \* CIRRI FARRING  
CRUSADER OF APOKALIPSA**

Prod. M. GUISON David - Prop. Mlle GOERLANT Sandrine

24 mois - fauve et blanche - jolie tête - bonne mâchoire - oreilles bien placées - yeux foncés - la poitrine pourrait être un peu plus développée - bonne ligne du dessus - arrière-main un peu raide - bon mouvement mais serre un peu à l'avant.

**CONSTANCE DES CARCO'S BULLS  
ARVEY DE LA VILLENIERE \* UPSIE DU TEMPLE DES  
BULLDOGS**

Prod. Mme LASALLE Christine - Prop. Mme BREYSSE-LASALLE Christine

20 mois - fauve et blanche - jolie tête - bonne mâchoire - j'aimerais un pli un peu plus important sur le nez - avant main un peu faible - bonne ligne de dessus - bonne queue - très bon handler - bon mouvement.

**DALAIE LAMA DE LA LANDERIE  
ERICBOMPAR OF THE TIVOLI BULLS \* VALENTINE  
DE WINOOKA**

Prod. Mme DAUVOIS Marie-Claude - Prop. Mme DAUVOIS Marie-Claude

16 mois - bringée et blanche - très jolie tête - a besoin d'entraînement pour le ring - dos court - bon mouvement mais un petit peu trop serré à l'avant.

**LONDON CALLING DUM-DUM  
DOMINO VAN HET SLAGHEK \* LUCKY STRIKE V. D.  
MOLEN DE HOOP**

Prod. Mme COSSE Anne-Claire - Prop. Mme COSSE Anne-Claire

16 mois - blanche - jolie tête - pourrait avoir un peu plus de pigmentation - les côtes pourraient être un peu plus développées - bonne ossature forte - bonne ligne du dessus - bon mouvement.



**OUVERTE**

**1<sup>re</sup> EXCELLENT CACS - CACIB  
CHELSEE DU MANOIR DE KERGREEN**

**SILVER SHADOW OF BURLY BULKY BULL'S**

**\* ORIGINAL-BIG-BONE DE ARGARAIN**

Prod. Mme NAU Colette - Prop. Mme NAU Colette

2 ans - superbe chienne fauve et blanche - a besoin d'entraînement pour le ring - excellente tête - très bon avant - parfaite forme de corps - bon arrière-main - excellent mouvement.

**3<sup>e</sup> EXCELLENT  
VALENTINE DE WINOOKA**

**NOURACHI DE WINOOKA \* ROSE DE WINOOKA**

Prod. M. JULOU Joël - Prop. Mme DAUVOIS Marie-Claude

5 ans - fauve et blanche - en très bonne condition - superbe tête - très bel avant avec une ossature forte - pieds serrés - compacte - très bonnes côtes - arrière-main fort - très bon mouvement.

**EXCELLENT**

**ALCYONE  
DE LA QUEUE DU GRILL**

**TANDSTUN BORN TO BE ALIVE WITH ICEGLINT \* TARRA DE LA QUEUE DU GRILL**

Prod. & Prop. Mme CATELAN Delphine 4 ans - fauve et blanche - un peu masculine - bon avant - ossature forte - bonne ligne du dessus - le dos pourrait être un peu plus court - très bonne tête - bonnes angulations et bon arrière-main - le mouvement semble OK.

**TRES BON**

**ANGEL DES TI'BIDOUMS  
TI COEUR OF ONLY YOU LOVE \* PHILOMENE DU PETIT CLOS CORALIN**

Prod. Mlle M. DANIELOU Gwennaëlle et D. - Prop. Mlle DANIELOU Gwennaëlle

4 ans - fauve et blanche - jolie tête avec de bonnes rides - avant main large - bons pieds - bonne ligne du dessus - arrière main fort - bon mouvement - ne respire pas trop bien.

**ANNABELLA FOR EVER  
OF ONLY YOU LOVE**

**VALENTINO ROSSI DES WONDERFULS BULLS**

**\* PHOZIA LOVE DE L'ETANG DE MIRLOUP**

Prod. Mmes ROCHEREAU Andréa et Mickaëla - Prop. Mme ROCHEREAU Andréa

3 ans - fauve et blanche - jolie tête forte - la poitrine pourrait être un peu plus large - bonne ossature forte - très bonne ligne du dessus - la cage thoracique pourrait être plus développée - bonne queue - très bon mouvement.

**BOUDDHA-BEAUTE  
DE LA PROPHETIE DES ANGES**

**TIMOTHYSCOTT DES LEGENDARY'S BULLS OF NORMANDY**

**\* VENUS-BEAUTE DU CLOS DES ALPES MANCELLE**

Prod. Mlle GIFFARD Hélène - Prop. Mlle ROCCHIA Pascale

2 ans  $\frac{1}{2}$  - blanche - jolie tête - yeux foncés - bon avant - bon corps - pourrait être un peu plus courte - bon arrière main solide - très bon mouvement.

**2<sup>e</sup> EXCELLENT  
AURA DU MANOIR DES JASSINES**

**(CH) OTHELLO DE LA CROZE AU LAC**

**\* SWEET STORY DU MANOIR DES JASSINES**

Prod. Mme PALIERNE Elisabeth - Prop. M. GOUGEON Valéry

3 ans - fauve et blanche - très bien présentée - belle tête - bonnes oreilles - yeux foncés - très bel avant - pieds serrés - corps court - bon arrière main fort - excellent mouvement.

**4<sup>e</sup> EXCELLENT  
GARNER BABY UTOPIA**

**(CH) JUMANO JOHNNY BE GOOD \* (CH) GARNER UTOPIA DREAM**

Prod. M. MABAKA Mandudi - Prop. M. MABAKA Mandudi

2 ans  $\frac{1}{2}$  - belle tête - bonnes rides - yeux foncés - tête forte - très bon avant - pieds serrés - bonne ligne de dessus - très compacte - bonne queue - arrière main fort - très bon mouvement.

**BLUE-MARY  
DE WINOOKA**

**(CH) OTHELLO DE LA CROZE AU LAC**

**\* REBECCA DE WINOOKA**

Prod. M. JULOU Joël - Prop. M. TODARO Fabio

3 ans - fauve et blanche - tête très féminine - oreilles bien portées - bon avant main- pieds forts et serrés - bon corps - bonne ligne du dessus - très bon mouvement.

**BOREALE DES  
ROB AND SON BULLS**

**(CH) BUCK AND SONS UNTOUCHABLE**

**\* (CH) TOOTSIE-TWIN DU FELIBRIGE DE FONT-SEGUGNE**

Prod. & Prop. M. NGUYEN Dinh

3 ans - bringée et blanche - jolie tête - bon avant - ossature forte- joli corps court - bonne ligne du dessus - très bonnes angulations et arrière main très fort.

**CALL ME COCAINE  
DEL MULINO DI TERNARA**

**AL CAPONE DE LA BOULDO'MANIA \* VHITNEY ONZE TONNES DU CLOS DE LA CIGOGNIERE**

Prod. Mme PERNIN-KIHM Béatrice - Prop. Mme M. PERNIN-KIHM Béatrice et Laurent

18 mois - blanche - jolie tête - la mâchoire est légèrement déviée - avant large - les pieds pourraient être un peu plus fermes - bonne forme de corps - arrière-main solide - bon mouvement mais serre un peu à l'avant.

**CHELSEY**

**TROMBONE DU FIEF DE DAKEJUVA \* ALIZEE DE LA QUEUE DU GRILL**

Prod. Mme DAVID Sophie - Prop. Mme DAVID Sophie

2 ans - bringée foncé - très jolie tête - yeux foncés - avant large - bonne longueur du corps - j'aimerais de meilleures angulations à l'arrière - très bon mouvement.

**MIA BELL KVIKTO Z CERTOVA**

**CHARLIE CHALK BULDOG MI-OL-WIN**

**\* DEE DEE LADY KVIKTO Z CERTOVA**

Prod. M. LISKOVA Ivana - Prop. M. Mme CARON Cyrille

2 ans  $\frac{1}{2}$  fauve - jolie tête - bon type - la poitrine pourrait être un peu plus développée - bonne ligne du dessus - très bon mouvement.

Bon

ALYZEE

RESTE ZEN DU DOMAINE D'ELLECY  
\* TIGRESSE AU NID DES CIGOGNES

Prod. M. CHEVALIER Laurent - Prop. Mmes FOURNIER Alice / POIRIER

3 ans  $\frac{1}{2}$  - bringée et blanche - la tête n'est pas très typique - les oreilles ne sont pas correctes - bon avant-main - dos un peu trop long - bonnes angulations - pas de queue - un peu agressive - bon mouvement.



1<sup>re</sup> EXCELLENT - RCACIB

FAITH OF THE TIVOLI BULLS

CALIBRA CALVIN KLEIN \* CAMPARI OF THE TIVOLI BULLS

Prod. Mme VAN DER MAAT-VAN DER WIJST Anneke - Prop. Mme VAN DER WIJST Anneke

3 ans - blanche - superbe tête - yeux foncés - avant parfait - beaux pieds serrés - ossature forte - corps court - très belle ligne de dessus - angulations arrière parfaites - excellent mouvement.

1<sup>re</sup> EXCELLENT

SHANGHAI SUGAR  
DU QUARRYLANE COTTAGE

JAYLOU'S RENEGADE \* PAIN D'EPICES DU QUARRYLANE COTTAGE

Prod. Mme DENIS Hélène - Prop. Mlle HAMEAU Juliette

8 ans - bringée - en excellente condition pour son âge - belle tête - yeux foncés - bon avant main - ossature droite - très bon corps - poil luisant - bonnes angulations arrière - très bon mouvement.



Le championnat de France est toujours un grand moment de stress pour les bulldogs.



# SPECIALE DOUAI

11 juillet 2009

## Juge : Stefan SINKO (Slo)



LA LETTRE  
DE NOTRE  
JUGE  
Stefan  
SINKO

### MALES

#### CLASSE INTERMEDIAIRE

1 <sup>er</sup> Excellent CACS CACIB	BULL'S OF LOVE HIGGINS	MICHEL Irwin
2 <sup>e</sup> Excellent	IMPRESSIVE BULL HIGHLANDER	JEROME Véronique
3 <sup>e</sup> Excellent	CUSTER DE LA QUEUE DU GRILL	CATELAN Delphine
4 <sup>e</sup> Excellent	DENVER DU CLOS DES TRUFFES NOIRES	DELOEIL Samuel
Très Bon	CHESTER OF FASHION BULL'S	BABONAUX Isabelle
Très Bon	DEDE	DOPLER Elisabeth

#### CLASSE OUVERTE

1 <sup>er</sup> Excellent RCACS	ASTON DES CARCO'S BULLS	AUDEGUIT Dominique
2 <sup>e</sup> Excellent	BONAPARTE DU LOCH VICTORIA'S BULLS	LESUISSE Alain
3 <sup>e</sup> Excellent	CRUSHEDS XTREMELY CRUSHED	MARI FUSTER Juan Antonio
4 <sup>e</sup> Excellent	CICERON DE WINOOKA	MIGUET Laurent et Danielle
Excellent	SUGAR DEI BOBODRILLI	BORTOLOTTA Adriano
Très Bon	CHAMALO	GRARD Vincent/DEGHAYE Mélanie
Très Bon	KELLOE CREDIBILITY	CATELAN Delphine

#### CLASSE CHAMPION

1 <sup>er</sup> Excellent RCACIB	CUBITUS DE WINOOKA	JULOU Joël /M IGUET Laurent
2 <sup>e</sup> Excellent	ARISTOCRAT DU LOCH VICTORIA'S BULLS	DUEZ M-José et Elodie
3 <sup>e</sup> Excellent	BUCK AND SONS UNTOUCHABLE	NGUYEN Dinh

#### CLASSE JEUNE

1 <sup>er</sup> Excellent	DJANGO DE WINOOKA	TODARO Fabio
2 <sup>e</sup> Excellent	IMPRESSIVE BULL HOLLYWOOD	BRANDS Maurice
3 <sup>e</sup> Excellent	SPARKLING PRIDE SILVER TRAIN	M. GUISON David
4 <sup>e</sup> Excellent	GWENPICK D'JOE DALTON	LEGRAND Valérie
Excellent	DIOUK	MARC GAUDRAIN Laurent
Excellent	DOCKER	LEROY Perrin
Très Bon	BRITISH GLADIATOR I AM A LEGEND	CATELAN Delphine
Très Bon	D'JERK DES DOMAINES DE TRYSKELL	TRONEL Sophie
Très Bon	IMPRESSIVE BULL HIGH LEGEND	JEROME Véronique

#### CLASSE PUPPY

Prometteur	DOODY DE LA PROPHETIE DES ANGES	Mlle GIFFARD Héléne
------------	---------------------------------	---------------------



Après plusieurs années d'absence des expositions françaises, j'étais ravi de venir juge à Douai, et ceci pour 2 raisons. La première était de voir l'évolution de certaines races en France et la seconde d'y juger ma race préférée. Cela fait 20 ans que j'ai jugé la Nationale d'Elevage des bulldogs à Sologne (57) et je garde un souvenir tout particulier de cette exposition particulière.

Pour en revenir à Douai, j'ai été très heureusement surpris de l'excellente organisation de cette exposition. Tout a fonctionné exactement comme cela se doit dans une exposition internationale. Nous avons un très beau ring - dans le ring d'honneur- avec de la moquette. Ce qui fait que beaucoup d'amateurs ont pu suivre les jugements.

Mon secrétaire de ring parlait couramment l'allemand et l'anglais aussi la communication était excellente. Une jeune femme du Club du bulldog distribuait de jolies rosettes et des prix spéciaux offerts par le club. Il est évident que le Club français du bulldog continue sa tradition de standard élevé dans l'organisation des expositions spéciales.

Pour ce qui est de la qualité des chiens en général, je dirai que la qualité des femelles est supérieure à celle des mâles.

Mon attention a particulièrement été retenue par une jeune femelle qui a gagné sa classe DONAKOBA'S DE LA PLAINE DU CHENE SAINT MARTIN et aussi la gagnante du CACIB GRETA OF THE TIVOLIBULLS. Deux jolies chiennes très féminines de format standard. En ce qui concerne les mâles, mon meilleur de race BULL'S OF LOVE HIGGINS a une belle tête classique, une super expression et un corps masculin, il a un bon mouvement. J'aurais seulement aimé qu'il ait un peu plus de vivacité mais il était probablement fatigué de son voyage. Le mâle RCACIB CUBITUS DE WINOOKA est également un bulldog d'excellente qualité qui pourrait être un peu plus "enrobé" pour avoir les proportions idéales mais il a un excellent mouvement et est bien présenté.

Après les jugements toutes les races qui avaient une Spéciale ont défilé dans le ring d'honneur et je dois avouer que cela m'a fait quelque chose quand j'ai vu tous ces bulldogs qui paradaient en même temps derrière les responsables du Club qui portaient le drapeau et les pancartes du club. Félicitations pour ce magnifique travail d'équipe.

A l'issue de cette partie officielle, le Club et les officiels ont offert des rafraichissements à tous les participants et nous avons eu une agréable discussion.

Je renouvelle mes compliments sincères à tous les exposants et aussi au Club pour cette excellente prestation dans le ring d'honneur. Je souhaiterais que la même chose puisse exister dans le pays d'origine de la race, mais ceci est une autre histoire !

Je transmets à tous mes sincères amitiés et surtout poursuivez votre bon travail au profit de la plus belle race du monde.

Stefan SINKO

## FEMELLES

### CLASSE INTERMEDIAIRE

1 <sup>er</sup> Excellent CACS CACIB	GRETA OF THE TIVOLIBULLS	M. CRASSUS Jean-Luc
2 <sup>e</sup> Excellent	ANKKERCHIEF CARMINE	M. ESQUIROL Didier
3 <sup>e</sup> Excellent	CRACOTTE DU DOMAINE DES CALINS	OLLIVIER Anita
4 <sup>e</sup> Excellent	COCO CHANEL DU JOYAU DE CAMILLE	GOERLANT Sandrin
Excellent	CARLA DE LA QUEUE DU GRILL	CATELAN Delphine/YVINEC Sonia
Excellent	COMTESSE FIONA DE LA TRIBU DES MOKO	DOUKAKIS Angélique
Excellent	DALWINIE	PODEVIN Lysiane
Excellent	DIVINE ULTIMATE DU LOCH VICTORIA'S BULLS	DUEZ M.-J et E.

### CLASSE OUVERTE

1 <sup>er</sup> Excellent RCACS RCACIB	CIRRI FARRING CRUSADER OF APOKALIPSA	GUISON David
2 <sup>e</sup> Excellent	BAKARA DE KALINKA DES ROCHES BLANCHES	STASZIAK S.
3 <sup>e</sup> Excellent	SOUL GUARDIAN DEEPLY RED DEVIL	M. SCHOREEL Vincent
4 <sup>e</sup> Excellent	BROWNIE DES TERRES DU DOUX LIEU	TRONEL Sophie

### CLASSE JEUNE

1 <sup>er</sup> Excellent	DONA-KOBA'S DE LA PLAINE DU CHENE SAINT MARTIN	SANTAIS J.Ch.
2 <sup>e</sup> Excellent	DIX-HUIT-CARATS DES PAS DE TACITE	LEGRAND Valérie
3 <sup>e</sup> Excellent	DELTA DE LA PLAINE DU CHENE ST MARTIN	SANTAIS-AUBIN
4 <sup>e</sup> Excellent	DELINDA DU LOCH VICTORIA'S BULLS	DUEZ Marie-José et Elodie
Excellent	DARK ANGEL OF BULLDOG'LAND	CAMILLA Céline
Excellent	DEMI-MOUR OF THE POST OFFICE DU KING ARTHUR	MECHIN E.
Excellent	DJUNE OF PRETTY YOUNG DOGS	VAN WELDEN Christelle
Excellent	DOROTTHY	TRONEL Sophie
Très Bon	DJINGLE BELLE	BITARELLE Elodie
Très Bon	HABY	LEFRANC Yannick
Bon	DEBORAH DE KALINKA DES ROCHES BLANCHES	MARC GAUDRAIN L.

### CLASSE PUPPY

1 <sup>er</sup> Très Prometteur	DINAH LOU DE PLANCHEVIENNE	AUDEGUIT Dominique
Très Prometteur	DARJEELING BEAUTE DE LA PROPHETIE DES ANGES	BRUNEEL C.
Très Prometteur	DEVIKA DE KALINKA DES ROCHES BLANCHES	PODEVIN Lysiane
Très Prometteur	DREAMLANDER DALI POP	CHARTIER Laurence
Très Prometteur	DUST IN THE WIND DE KALINKA DES ROCHES BLANCHES	DOPPLER E.
Prometteur	HESTELLE	NICOLAS

### CLASSE VETERAN

1 <sup>er</sup> Excellent	ALMA	MCNUDDÉ Renato et Carole
---------------------------	------	--------------------------

## LA LETTRE DE NOTRE DELEGUEE

Que dire de la Spéciale de Douai ????

Ma grande première en tant que déléguée, on se doit d'être partout, voir si tout se déroule correctement sur le ring, que le buffet ne manque de rien pour tous les détenteurs de bulldogs, et faire en sorte que les exposants restent pour le défilé des spéciales ....

J'ai voulu faire de cette journée un agréable moment, et je me vois encore à 6h30 du matin démonter ma table de jardin pour qu'on ait un table le midi :))

Les rings se sont terminés à 12h, ce qui a laissé place à la dégustation sans besoin de se précipiter pour tout débarrasser.

Après la digestion, une petite balade sur le ring d'honneur pour tous ceux qui en avait envie, nous étions environ 35 bulldogs encore à 15h30, heure de ralliement, et je sais que certains voulaient partir, d'ailleurs je suis désolée d'avoir indiqué un horaire inexact.

Les exposants ont donc pris un peu de leur temps pour continuer à participer à cette spéciale, ils ont aussi joué le jeu de mettre les couleurs du club sur leur chien et parfois sur eux-mêmes, et je les en remercie.

Sans eux cette Spéciale n'aurait pas été digne de ce nom, l'ambiance a été très conviviale, vivement la prochaine, dans deux ans....

Auréli SCHOREEL



# Collection

Les bulldogs qui fument sont à la une  
Pour le prochain bulletin, nous mettrons en avant  
tout ce qui a trait à la rentrée des classes, cahiers, stylos etc...  
Cette rubrique est la votre, faites la vivre en nous envoyant  
les photos de vos trouvailles



# RESULTATS d'EXPOSITIONS

**08/02/2009 BOURGES M. PECOULT**  
**MALES CLASSE INTERMEDIAIRE**  
 1<sup>er</sup> EXC. RCACS CUSTER DE LA QUEUE DU GRILL CATELAN  
**MALES CLASSE OUVERTE**  
 1<sup>er</sup> EXC. CACS RCACIB SAQQARAS COMEBACK PROUVENSIER/BENOLDI  
**MALES CLASSE CHAMPION**  
 1<sup>er</sup> EXC. CACIB MR SAQQARAS ALL IN ONE PROUVENSIER/BENOLDI  
**MALES CLASSE JEUNE**  
 TRES BON DARIUS DE LA VILLENIERE CHOPLAIN  
 TRES BON DUDLEY BEAUVAIS

**FEMELLES CLASSE OUVERTE**  
 1<sup>er</sup> EXC. CACS CACIB ALCYONE DE LA QUEUE DU GRILL CATELAN  
 2<sup>e</sup> EXC. RCACS RCACIB SAQQARAS BULL IN A CHINASHOP PROUVENSIER/BENOLDI

**28/02/2009 VALENCE Mme DENIS**  
**MALES CLASSE OUVERTE**  
 1<sup>er</sup> EXC. CACS-CACIB MR BUGSY DU BOIS DES LILAS JAMBU  
 2<sup>e</sup> EXC. RCACS RCACIB BEAUTY TOXIC DE KALINKA DES ROCHES BLANCHES ARNAUD  
 3<sup>e</sup> TRES BON ALDO DE SAND PAM DELORME  
 4<sup>e</sup> TRES BON BALOO DE LA PLAINE DU CHENE SAINT MARTIN DURAFFOURG  
 TRES BON CHARLY DES BASIBULLS MARSALA  
 TRES BON SAQQARAS A KIND OF MAGIC DAIFI  
 TRES BON SAQQARAS CAN DO SPIRIT CHAUVIN  
**MALES CLASSE JEUNE**  
 1<sup>er</sup> EXC. SAQQARAS DON VITO VITTORI  
 2<sup>e</sup> TRES BON SATANYK BULLS GASPARD POULY

**FEMELLES CLASSE INTERMEDIAIRE**  
 1<sup>er</sup> TRES BON ZHAKLIN MOON COMBE  
 2<sup>e</sup> TRES BON CALI DES BASIBULLS LECOFFRE  
 3<sup>e</sup> TRES BON COSTA DE SAND PAM DAIFI

**FEMELLES CLASSE OUVERTE**  
 1<sup>er</sup> EXC. CACS CACIB SAQQARAS CINNAMON AT ULTIMATE SIGNATURE WELKER/TEDESCO  
 2<sup>e</sup> EXC. RCACS RCACIB SAQQARAS CANDY FLOSS DELORME  
 3<sup>e</sup> TRES BON BARBARA BEKACHE  
 4<sup>e</sup> TRES BON BAGHERA COUDER

**FEMELLES CLASSE JEUNE**  
 1<sup>er</sup> EXC. DEMOISELLE JULIETTE DU MANOIR DES JASSINES JAMBU  
 2<sup>e</sup> EXC. DYJANE DE LA BARRE DU CENGLE TROUPIN  
 3<sup>e</sup> EXC. DEESSE DE LA PLAINE DU CHENE SAINT MARTIN DURAFFOURG

**FEMELLES CLASSE PUPPY**  
 TRES PROMETTEUR DANA BEKACHE  
 TRES PROMETTEUR DELIA DES FLEURS D ANGE MONGRENIER/MECHEKAK  
 TRES PROMETTEUR DEMAK UP DE KALINKA DES ROCHES BLANCHES ARNAUD  
 TRES PROMETTEUR DYNAMITE BERNARD

**07/03/2009 POITIERS M. LEBLOND**  
**MALES CLASSE INTERMEDIAIRE**  
 1<sup>er</sup> EXC. CALAS DU CLOS DU BULL ARTU LAGERSIE  
 2<sup>e</sup> TRES BON GOLDUS DEI BULLISSIMI RADUREAU  
**MALES CLASSE OUVERTE**  
 1<sup>er</sup> EXC. CACS-CACIB MR CLOVIS ARNOLD DE MONT REBELLIS BRAULT  
 2<sup>e</sup> EXC. RCACS-RCACIB ARNOLD DES WONDERFULS BULLS VAILLANT  
**MALE CLASSE JEUNE**  
 1<sup>er</sup> TRES BON CHARLY ANGEL GRAND

**FEMELLES CLASSE INTERMEDIAIRE**  
 1<sup>er</sup> EXC. ANKKERCHIEF CANISSE PERSONNE  
 2<sup>e</sup> TRES BON CALIE DE KALINKA DES ROCHES BLANCHES PIE

**FEMELLE CLASSE OUVERTE**  
 1<sup>er</sup> EXC. CACS-CACIB TATCHER FROM BULLS HAPPINESS POSTMA  
**FEMELLE CLASSE JEUNE**  
 1<sup>er</sup> EXC. DON'T FORGET II DU CLOS DE VANMIK ARDECHE

**FEMELLES CLASSE PUPPY**  
 TRES PROMETTEUR DANCING QUEEN OF BURLY BULKY BULL'S MARCHAND  
 TRES PROMETTEUR DITA VON TEESE OF DALI BULL'S PIE / CHARRON  
 TRES PROMETTEUR GARNER DIVINE VANILLA VAILLANT  
 PROMETTEUR DERNIERE EDITION-DAILIA DU CLOS DU BULL ARTU LAGERSIE

**21/03/2009 PERIGUEUX M. MEDARD-RINGUET**  
**MALES CLASSE INTERMEDIAIRE**  
 1<sup>er</sup> EXC. CACS-CACIB MR RESIDENT BULL'S GUESTGHOST RAGON  
 2<sup>e</sup> EXC. CHABALOU DU BOIS DES LILAS PRABONNE / BETHUNE  
 3<sup>e</sup> TRES BON ARGARAIN GO LUCAS MARTINEZ PUENTE  
**MALES CLASSE OUVERTE**  
 1<sup>er</sup> EXC. RCACS RCACIB BART DU CLAN DES PETITS MOLOSSES DENIBAS  
 2<sup>e</sup> EXC. TIO MARCOS ZUME DE PEXEGO MARTINEZ PUENTE  
 3<sup>e</sup> TRES BON ATTILA DU DOMAINE DE PEYREHAUT ROBERT  
 4<sup>e</sup> TRES BON COOPER DU DOMAINE DE PEYREHAUT LOCHARD  
 BON ARCHIBALD D K MAURY

**MALE CLASSE JEUNE**  
 1<sup>er</sup> TRES BON DON JUAN CHUBBY ROY OF BURLY BULKY BULL'S SOULARUE  
**FEMELLES CLASSE INTERMEDIAIRE**  
 1<sup>er</sup> EXC. CACS - CACIB COSY COTON WOOL OF BURLY BULKY BULL'S RAGON  
 2<sup>e</sup> TRES BON DEI BULLISSIMI GRETA GARBO LATALLERIE

**FEMELLES CLASSE OUVERTE**  
 1<sup>er</sup> EXC. RCACS-RCACIB AGLAE DES BOIS DE CAVE CANEM BARITAUD  
**FEMELLES CLASSE JEUNE**  
 1<sup>er</sup> TRES BON RESIDENT BULL'S GRANNY GOLD LATALLERIE  
 2<sup>e</sup> TRES BON DAISY DU BOIS DES LILAS PRABONNE / BETHUNE  
 3<sup>e</sup> BON DIXIE DES ROB AND SON BULLS FRAYEZ

**04/04/2009 LA ROCHE SUR YON M. RENAUX**  
**MALES CLASSE OUVERTE**  
 1<sup>er</sup> EXC. CACS MR CLOVIS ARNOLD DE MONT REBELLIS BRAULT  
 2<sup>e</sup> EXC. RCACS VITTORIO OF ONLY YOU LOVE PISTRE

**FEMELLES CLASSE JEUNE**  
 1<sup>er</sup> EXC. CHELSEA OF MACK SWEET BRITISH BULL BOUILLON  
 3<sup>e</sup> EXC. DARLING DU TERROIR DU GAUTEREAU NOEL-GOBERT  
 2<sup>e</sup> EXC. HABY LEFRANC

**FEMELLE CLASSE PUPPY**  
 TRES PROMETTEUR GARNER DELICE VANILLA NOEL-GOBERT

**11/04/2009 MAUBEUGE M. DUPAS**  
**MALES CLASSE INTERMEDIAIRE**  
 1<sup>er</sup> EXC. RCACS LEMONVOM DULCE AMIGO VINCENT  
 2<sup>e</sup> EXC. GORDO DU VAL DES EMPEREURS HUYSSSEUNE  
 3<sup>e</sup> EXC. CHAMALO GRARD / DEGHAYE

**MALE CLASSE OUVERTE**  
 1<sup>er</sup> EXC. CACS CRUSHEDS XTREMELY CRUSHED MARI

**MALES CLASSE JEUNE**  
 1<sup>er</sup> EXC. MR BULL'S OF LOVE HIGGINS MICHEL  
 2<sup>e</sup> EXC. DACTARUS DE LA VALLEE ENCHANTEE D'ORION RACHWAL  
 3<sup>e</sup> TRES BON DENVER DU CLOS DES TRUFFES NOIRES DELOEIL

**MALES CLASSE PUPPY**  
 TRES PROMETTEUR D'JERK DES DOMAINES DE TRYSKELL TRONEL  
 PROMETTEUR DAKAR VITSE

**FEMELLES CLASSE INTERMEDIAIRE**  
 1<sup>er</sup> EXC. RCACS SOUL GUARDIAN DEEPLY RED DEVIL SCHOREEL  
 2<sup>e</sup> TRES BON CAPUCINE OF NATURAL VALLEY BARANOVIC

**FEMELLES CLASSE OUVERTE**  
 1<sup>er</sup> EXC. CACS BAKARA DE KALINKA DES ROCHES BLANCHES STASZIAK  
 2<sup>e</sup> EXC. CHELBY RED DE LA VALLEE ENCHANTEE D'ORION SCHOONEYT  
 3<sup>e</sup> EXC. KISS ME BABE MORAVIA FALARIS SCHOREEL

**FEMELLES CLASSE JEUNE**  
 1<sup>er</sup> EXC. DELHIA DE LA VALLEE ENCHANTEE D'ORION RACHWAL  
 2<sup>e</sup> EXC. DALWINIE PODEVIN  
 3<sup>e</sup> TRES BON DARJEELING TEA CUP DELPOUVE  
 BON DJUNE OF PRETTY YOUNG DOGS VAN WELDEN  
 INSUFFISANT GAELLE COLUMBO BULLS CROMBEZ-GE CRAERTE

**FEMELLES CLASSE PUPPY**  
 TRES PROMETTEUR DARK ANGEL OF BULLDOG LAND CAMILLA  
 PROMETTEUR DEBORA BULL PARD SCHOONEYT / IMPENS  
 PROMETTEUR HABAIIKA GOOSSENS  
 PROMETTEUR SPARKLING PRIDE LITTLE MERMAID CROMBEZ-GE CRAERTE

**FEMELLE CLASSE VETERAN**  
 1<sup>er</sup> EXC. RUBIS SUR L'ONGLE DES PATIBULLIES SCHOREEL

**11/04/2009 LIMOGES M. DUBOIS**  
**MALES CLASSE INTERMEDIAIRE**  
 1<sup>er</sup> EXC. CACS-CACIB MR CUSTER DE LA QUEUE DU GRILL CATELAN  
 2<sup>e</sup> EXC. RCACS-RCACIB DRAG QUEEN OF BURLY BULKY BULL'S RAGON  
 3<sup>e</sup> EXC. CASSIUS DE LA QUEUE DU GRILL MAGNOUX  
 4<sup>e</sup> EXC. CARLETON DE VILODEN DELUCHE

**MALES CLASSE OUVERTE**  
 1<sup>er</sup> EXC. KELLOE CREDIBILITY CATELAN  
 2<sup>e</sup> EXC. RESIDENT BULL'S GUESTGHOST RAGON  
 3<sup>e</sup> EXC. BRUCE REYNAERT  
 4<sup>e</sup> EXC. COOPER DU DOMAINE DE PEYREHAUT LOCHARD

**MALES CLASSE JEUNE**  
 1<sup>er</sup> TRES BON DOUG DU ROYAUME DES ANGES CLAUTOUR  
 2<sup>e</sup> TRES BON DOUG DU DOMAINE DE PEYREHAUT BENSADOUM

**FEMELLES CLASSE INTERMEDIAIRE**  
 1<sup>er</sup> TRES BON DEW DROP DARLING OF BURLY BULKY BULL'S RAGON  
 2<sup>e</sup> TRES BON DEI BULLISSIMI GRETA GARBO LATALLERIE

**FEMELLES CLASSE OUVERTE**  
 1<sup>er</sup> EXC. CACS-CACIB ALCYONE DE LA QUEUE DU GRILL CATELAN  
 2<sup>e</sup> EXC. SILVER BUG POISON IVY RAGON

**FEMELLES CLASSE JEUNE**  
 1<sup>er</sup> TRES BON DEMON LOVER OF BURLY BULKY BULL'S RAGON  
 2<sup>e</sup> BON RESIDENT BULL'S GRANNY GOLD LATALLERIE

**FEMELLE CLASSE PUPPY**  
 ASSEZ PROMETTEUR DEESSE DE LA QUEUE DU GRILL FRAYEZ

**12/04/2009 FREJUS Mme CLASS**  
**MALE CLASSE INTERMEDIAIRE**  
 1<sup>er</sup> TRES BON CYRANO DU CLOS STEPHANEL ROUVIERE

**MALES CLASSE OUVERTE**  
 1<sup>er</sup> EXC. CACS BEAUTY TOXIC DE KALINKA DES ROCHES BLANCHES ARNAUD  
 2<sup>e</sup> TRES BON DUDLEY DOCKER MYSTYLE POLI

**MALE CLASSE CHAMPION**  
 1<sup>er</sup> EXC. CACIB MR SAQQARAS ALL IN ONE PROUVENSIER/BENOLDI

**MALES CLASSE JEUNE**  
 1<sup>er</sup> TRES BON DUNCAN DE L'EMPREINTE DES DRAGONS LEROY  
 2<sup>e</sup> TRES BON D'ASTON LEVEAU  
 INSUFFISANT M MAGOO DUDLEY CLEPOINT

**MALE CLASSE PUPPY**  
 TRES PROMETTEUR DROOPY GENDRE

**FEMELLES CLASSE OUVERTE**  
 1<sup>er</sup> EXC. CACS CACIB SAQQARAS CINNAMON AT ULTIMATE SIGNATURE WELKER/TEDESCO  
 2<sup>e</sup> EXC. RCACS-RCACIB SAQQARAS VINTAGE PROUVENSIER/BENOLDI

**FEMELLES CLASSE JEUNE**  
 1<sup>er</sup> EXC. DYJANE DE LA BARRE DU CENGLE TROUPIN  
 2<sup>e</sup> EXC. DAPHNE ECUER



3<sup>e</sup> EXC. DIAMOND FOR EVER DES ROLFYS BULLS CLEPOINT  
4<sup>e</sup> EXC. DOROTHEE ECUER

#### FEMELLE CLASSE PUPPY

TRES PROMETTEUR DEMAK UP DE KALINKA DES ROCHES BLANCHES ARNAUD

**19/04/2009 MONTAUBAN M. LEBLOND**

#### MALES CLASSE OUVERTE

1<sup>er</sup> EXC. CACS MR BUGSY DU BOIS DES LILAS JAMBU  
2<sup>e</sup> EXC. RCACS LA CHATA MARCOS PRESI PALIERNE

#### MALE CLASSE JEUNE

1<sup>er</sup> TRES BON DJESSEE CHOLET

#### MALE CLASSE PUPPY

PROMETTEUR DAKOTA-CHUBBY-BOY DES ROLFYS BULLS MOURGUES

#### FEMELLES CLASSE OUVERTE

1<sup>er</sup> EXC. CACS BRING LUCK DE KALINKA DES ROCHES BLANCHES FERRERO / PARCHINA  
2<sup>e</sup> TRES BON BABERLINA FERRERO / PARCHINA

#### FEMELLE CLASSE CHAMPION

1<sup>er</sup> EXC. VERY LOVELY DU MANOIR DES JASSINES PALIERNE

#### FEMELLES CLASSE JEUNE

1<sup>er</sup> TRES BON DELICHOC DU CAP CHEVRON ALVAREZ  
2<sup>e</sup> TRES BON DIRKA MILLEROT  
3<sup>e</sup> TRES BON DEMOISELLE HUAHINE LELOUEY  
4<sup>e</sup> BON CHUPA-CHUPS DU MANOIR DES JASSINES PASCAL

#### FEMELLES CLASSE PUPPY

TRES PROMETTEUR DEESSE DE LA QUEUE DU GRILL FRAYEZ  
PROMETTEUR DIA DU MANOIR DES JASSINES GODEFROY

**25/04/2009 CHATEAUROUX THEVENON-WULLEMAN**

#### MALE CLASSE OUVERTE

1<sup>er</sup> EXC. CACS BOGOSSE DE LA VALLEE DE L'ORB LAPLACE/CABOOR

**26/04/2009 ROCHEFORT M. JOUANCHICOT**

#### MALE CLASSE OUVERTE

1<sup>er</sup> TRES BON CUSSIE DE LA VALLEE DE L'ORB RICHARD

#### FEMELLE CLASSE JEUNE

1<sup>er</sup> EXC. MR DAISY DE LA RAMONIERE NOEL

**26/04/2009 STRASBOURG M. CASSAGHI**

#### MALES CLASSE OUVERTE

1<sup>er</sup> EXC. CACS-CACIB SIX PENCE DES ROLFYS BULLS SIEGFRIED

2<sup>e</sup> EXC. RCACS-RCACIB CHUPACHUPS OF MACK SWEET BRITISH BULL HETTINGER

3<sup>e</sup> TRES BON BALTHAZAR FAIVRE

#### MALES CLASSE JEUNE

1<sup>er</sup> TRES BON DENVER DE LA TATUMIERE RUSCH

2<sup>e</sup> TRES BON DEDE DOPPLER

#### MALE CLASSE PUPPY

TRES PROMETTEUR DJENGO OF GYPSY THE DOG AT GOLDEN EYES SUPROPOINSOT

#### FEMELLES CLASSE INTERMEDIAIRE

1<sup>er</sup> EXC. IMPREVISIBLE BULL GENNIE POINSOT

2<sup>e</sup> EXC. CIRKA OF GYPSY THE DOG AT GOLDEN EYES POINSOT

#### FEMELLES CLASSE OUVERTE

1<sup>er</sup> EXC. CACS-CACIB MR SMOOTH POWER PACK DUFFY DREAM DARLING SELLE-THEIBER

2<sup>e</sup> EXC. RCACS-RCACIB CHIVA OF GYPSY THE DOG AT GOLDEN EYES POINSOT

3<sup>e</sup> TRES BON ANGELA TULI-MULLI BULL SOTIN

#### FEMELLES CLASSE JEUNE

1<sup>er</sup> EXC. SMOOTH POWER PACK DAGGY BELLA BARONESSSELLE-THEIBER

2<sup>e</sup> EXC. DARJEELING DE LA TATUMIERE BURGLIN

3<sup>e</sup> EXC. DINH BAMBOU DE LA LANDERIE MULLER

**03/05/2009 ROANNE M. CASSAGHI**

#### MALE CLASSE INTERMEDIAIRE

TRES BON CAIPO DE L'ERE DU MEIJI LOPEZ

#### MALES CLASSE OUVERTE

1<sup>er</sup> EXC. CACS BALOO DE LA PLAINE DU CHENE SAINT MARTIN DURRAFOURG

2<sup>e</sup> EXC. RCACS ALDO DE SAND PAM DELORME

#### MALE CLASSE JEUNE

1<sup>er</sup> EXC. COOKY NUTS DES BULL MOUTH GUIGUET

#### FEMELLES CLASSE OUVERTE

1<sup>er</sup> EXC. CACS MR SAQQARAS BUBBLE GUM CHAUVIN

2<sup>e</sup> EXC. RCACS SAQQARAS CANDY FLOSS DELORME

3<sup>e</sup> EXC. BEAUTIFUL FLOWER MOUSSERIN

#### FEMELLES CLASSE JEUNE

1<sup>er</sup> EXC. DEESSE DE LA PLAINE DU CHENE SAINT MARTIN DURRAFOURG

2<sup>e</sup> TRES BON COURTNEY DES BULL MOUTHS GUIGUET

**03/05/2009 AMIENS Mme THEVENON-WULLEMAN**

#### MALE CLASSE INTERMEDIAIRE

1<sup>er</sup> EXC. RCACS-RCACIB CHESTER OF FASHION BULL'S BABONAU

#### MALES CLASSE OUVERTE

1<sup>er</sup> EXC. CACS-CACIB MR UNGARO DU LOCH VICTORIA'S BULLS DUEZ

2<sup>e</sup> EXC. DORANS GLADIATOR GODIER

#### MALES CLASSE JEUNE

1<sup>er</sup> EXC. DACTARUS DE LA VALLEE ENCHANTEE D'ORION RACHWAL

2<sup>e</sup> EXC. GWENPICK D'JOE DALTON LEGRAND

#### MALE CLASSE PUPPY

TRES PROMETTEUR SPARKLING PRIDE SILVER TRAIN GUISON

#### FEMELLES CLASSE INTERMEDIAIRE

1<sup>er</sup> EXC. RCACS-RCACIB GRETA OF THE TIVOLIBULLS CRASSUS

2<sup>e</sup> EXC. SOUL GUARDIAN DEEPLY RED DEVIL SCHOREEL

3<sup>e</sup> EXC. CHELBY RED DE LA VALLEE ENCHANTEE D'ORION M. SCHOONEYT

#### FEMELLES CLASSE OUVERTE

1<sup>er</sup> EXC. CACS - CACIB GARNER BABY UTOPIA MABAKA

2<sup>e</sup> EXC. BAKARA DE KALINKA DES ROCHES BLANCHES STASZIAK

3<sup>e</sup> TRES BON CANELLE DU DOMAINE DES CALINS OLLIVIER

4<sup>e</sup> TRES BON ALYZEE FOURNIER / POIRIER

#### FEMELLES CLASSE JEUNE

1<sup>er</sup> TRES BON DELHI DU GRAND FRESNOY DUCHAUSSOY

1<sup>er</sup> TRES BON HABY LEFRANC

2<sup>e</sup> TRES BON DIX-HUIT-CARATS DES PAS DE TACITE LEGRAND

4<sup>e</sup> TRES BON DELHIA DE LA VALLEE ENCHANTEE D'ORION RACHWAL

#### FEMELLES CLASSE PUPPY

TRES PROMETTEUR DEBORA BULL PARD SCHOONEYT/IMPENS

TRES PROMETTEUR DELIT DEPARASSE OF BULLDOG/LAND BASSET

TRES PROMETTEUR DJINGLE BELLE BITARELLE

**09/05/2009 TOULOUSE Mme LAFAY**

#### MALES CLASSE INTERMEDIAIRE

1<sup>er</sup> EXC. DRAG QUEEN OF BURLY BULKY BULL'S RAGON

2<sup>e</sup> EXC. ARES VON HUI/LABURCK BORQUEZ/MORENOMENDOZA

3<sup>e</sup> EXC. COYOTTE DE L'ALLAUGA SERRE / ALFORT

4<sup>e</sup> TRES BON CHARLY BIBI MY LOVE PALOUS

#### MALES CLASSE OUVERTE

1<sup>er</sup> EXC. CACS-CACIB SAQQARA'S COMEBACK PROUVENSIER / BENOLDI

2<sup>e</sup> EXC. RCACS DE CRUSHEDS XTREMELY-DELIGHTFUL NAU

3<sup>e</sup> EXC. LA CHATA MARCOS PRESI PALIERNE

4<sup>e</sup> EXC. RESIDENT BULLS GAYGEORGE NORMANT

EXC. BART DU CLAN DES PETITS MOLOSSES DENIBAS

EXC. TIO MARCOS ZUME DE PEXEGO MARTINEZ PUENTE

TRES BON ANNIBAL KLAUVN

TRES BON COOPER DU DOMAINE DE PEYREHAUT LOCHARD

#### MALE CLASSE CHAMPION

1<sup>er</sup> EXC. RCACIB SAQQARA'S ALL IN ONE PROUVENSIER / BENOLDI

#### MALES CLASSE JEUNE

1<sup>er</sup> EXC. DJESSEE CHOLET

2<sup>e</sup> EXC. DOUG DAPPER OF BURLY BULKY BULL'S CHANTIN

3<sup>e</sup> TRES BON SAQQARA'S DAY IN THE LIFE BROUTE

#### FEMELLES CLASSE INTERMEDIAIRE

1<sup>er</sup> EXC. RCACS DEW DROP DARLING OF BURLY BULKY BULL'S RAGON

2<sup>e</sup> EXC. COCO MADEMOISELLE OF BURLY BULKY BULL'S CASEMAJOR

#### FEMELLES CLASSE OUVERTE

1<sup>er</sup> EXC. CACS-RCACIB SAQQARA'S VINTAGE PROUVENSIER / BENOLDI

2<sup>e</sup> EXC. TATCHER FROM BULLS HAPPINESS POSTMA

3<sup>e</sup> EXC. CHELSEE DU MANOIR DE KERGREEN NAU

#### FEMELLE CLASSE CHAMPION

1<sup>er</sup> EXC. CACIB VERY LOVELY DU MANOIR DES JASSINES PALIERNE

#### FEMELLE CLASSE JEUNE

1<sup>er</sup> TRES BON DIXIE DES ROB AND SON BULLS FRAYEZ

#### FEMELLES CLASSE PUPPY

TRES PROMETTEUR DREAM LOVELY-CARCASS DES ROLFYS BULLS SAVRY

PROMETTEUR DREAM A LITTLE DREAM DE PLANCHEVIENNE POSTMA

PROMETTEUR DUBBLE DU PRE DE L'EGVONNE HERNANDEZ

**10/05/2009 SAINT BRIEUC Mme LAFAY**

#### MALES CLASSE INTERMEDIAIRE

1<sup>er</sup> EXC. CACS-CACIB MR SEABRIGHT SILVER SJAAK BILIEN

2<sup>e</sup> EXC. CHEPEARD OF MACK SWEET BRITISH BULL CHALET

#### MALES CLASSE OUVERTE

1<sup>er</sup> EXC. RCACS-RCACIB CRAZY HORSE OF MACK SWEET BRITISH BULL CHALET

2<sup>e</sup> EXC. BULLBASTIC ALGHAR LE ROUGE SEMINEL

3<sup>e</sup> EXC. NEVER WITHOUT BOPEYE LE GALL

4<sup>e</sup> TRES BON BILBO DU CLAN DES PETITS MOLOSSES GAUDIN

#### MALES CLASSE JEUNE

1<sup>er</sup> EXC. DUR A CUIRE DE LA CITE DES VENETES KERINO

2<sup>e</sup> TRES BON D'APRES ALGHAR LE ROUGE LE BONNICC

3<sup>e</sup> TRES BON DIWAN LE ROLLAND

#### FEMELLES CLASSE INTERMEDIAIRE

1<sup>er</sup> EXC. CACS - CACIB C'BREIZH BULLY COUPAIA BILIEN

2<sup>e</sup> EXC. RCACS-RCACIB CORN MILL BIG PLUME DE PLANCHEVIENNE GAUDIN

3<sup>e</sup> EXC. IMPRESSIVE BULL HAPPY GIRL JOURDREN

#### FEMELLE CLASSE OUVERTE

1<sup>er</sup> TRES BON C'NELLY OF MACK SWEET BRITISH BULL JOLIVE

#### FEMELLES CLASSE JEUNE

1<sup>er</sup> EXC. GARNER DIAMOND VANILLA JOURDREN-VIGOUROUX

2<sup>e</sup> EXC. DJUKIE DE LA VALLEE ENCHANTEE D'ORION LE GALL

3<sup>e</sup> EXC. GARNER DELICE VANILLA NOEL-GOBERT

4<sup>e</sup> EXC. DIVINE IDYLLE OF FASHION BULL'S LE MOUILLIC

TRES BON HABY LEFRANC

**16/05/2009 PONTOISE M. GIANNONE**

#### MALES CLASSE INTERMEDIAIRE

1<sup>er</sup> EXC. CACS CHESTER OF FASHION BULL'S BABONAU

2<sup>e</sup> EXC. GOLD DIGGER DU DOMAINE DE FEROGUE DALI

3<sup>e</sup> EXC. CESAR AU NID DES CIGOGNES HORLAMUS

#### MALE CLASSE OUVERTE

1<sup>er</sup> EXC. RCACS CICERON DE WINOOKA MIGUET

#### MALES CLASSE CHAMPION

1<sup>er</sup> EXC. CACIB MR LITTLE TATANKA FLYNN ABERRI

2<sup>e</sup> EXC. RCACIB CUBITUS DE WINOOKA JULOU/ MIGUET

#### MALES CLASSE PUPPY

TRES PROMETTEUR DELTA-EPSILON DES ROLFYS BULLS COIGNARD

#### FEMELLES CLASSE INTERMEDIAIRE

1<sup>er</sup> EXC. CACS - CACIB GARNER CRUELA DREAM MABAKA

2<sup>e</sup> EXC. RCACS-RCACIB GRETA OF THE TIVOLIBULLS CRASSUS

3<sup>e</sup> EXC. CHARLOTTE DE LA VITAMINE POINT VIRGULE DALI

#### FEMELLES CLASSE JEUNE

1<sup>er</sup> EXC. DONA-KOBA'S DE LA PLAINE DU CHENE SAINT MARTIN SANTSIS



2<sup>e</sup> EXC. DOLCE E GABBANA DEL CALIBORSO HADDAD  
 3<sup>e</sup> EXC. LITTLE TATANKA HI-DAZE ABERRI  
 4<sup>e</sup> EXC. HENRIETTE VAN TROD FLORES  
 TRES BON DOLLY DES ROB AND SON BULLS RONDEAU

**17/05/2009 LIBOURNE Mme LAFAY**

**MALE CLASSE OUVERTE**  
 1<sup>er</sup> EXC. CACS MR CAMRON DE CRABERIE PASSION BULL MORET

**MALE CLASSE JEUNE**  
 1<sup>er</sup> TRES BON DOOMBA SHADOW DUHAMEL

**FEMELLES CLASSE JEUNE**  
 1<sup>er</sup> EXC. DOUBITCHOU DE CRABERIE PASSION BULL NOLOT  
 2<sup>e</sup> TRES BON DARIA SHADOW DUHAMEL

**21/05/2009 EVREUX M. KERIHUEL**

**MALES CLASSE INTERMEDIAIRE**  
 1<sup>er</sup> EXC. CACS LEMONVOM DULCE AMIGO VINCENT  
 2<sup>e</sup> EXC. RCACS CHESTER OF FASHION BULL'S BABONAUX

**MALE CLASSE OUVERTE**  
 1<sup>er</sup> TRES BON CASPER LESAUVAGE

**FEMELLES CLASSE INTERMEDIAIRE**  
 1<sup>er</sup> EXC. CACS MR GARNER CRUELA DREAM MABAKA  
 2<sup>e</sup> EXC. LONDON CALLING DUM-DUM COSSE

**FEMELLES CLASSE OUVERTE**  
 1<sup>er</sup> EXC. RCACS BOUDDHA-BEAUTE DE LA PROPHETIE DES ANGESROCCHIA  
 2<sup>e</sup> EXC. VENUS-BEAUTE DU CLOS DES ALPES MANCELLE GIFFARD  
 3<sup>e</sup> EXC. LITTLE TATANKA GIORGIGIRL HEMMERYCKX

**FEMELLES CLASSE JEUNE**  
 1<sup>er</sup> EXC. DALAIE LAMA DE LA LANDERIE DAUVOIS  
 2<sup>e</sup> EXC. DANAE DE LA PLAINE DU CHENE SAINT MARTIN DURANDE  
 3<sup>e</sup> TRES BON DELIRIOUS DES QUAIS NORMANDS BOURSIER/BIEN

**24/05/2009 CASTELNAUDARY M. VOILET**

**MALE CLASSE JEUNE**  
 1<sup>er</sup> EXC. SAOQARA'S DAY IN THE LIFE BROUTE

**MALE CLASSE PUPPY**  
 TRES PROMETTEUR DAKOTA-CHUBBY-BOY DES ROLFY'S BULLSMOURGUES

**FEMELLE CLASSE INTERMEDIAIRE**  
 1<sup>er</sup> EXC. RCACS C'AGATHE DU GRAND FRESNOY BELLIERES

**FEMELLE CLASSE OUVERTE**  
 1<sup>er</sup> EXC. CACS BLOWING IN THE WIND OF BURLY BULKY BULL'S MARCHAND

**FEMELLES CLASSE JEUNE**  
 1<sup>er</sup> TRES BON DANCING QUEEN OF BURLY BULKY BULL'S MARCHAND  
 2<sup>e</sup> TRES BON SATANYK BULLS H'ELECTRA BEUGNOT

**24/05/2009 VITTEL Mme THEVENON-WULLEMAN**

**MALE CLASSE INTERMEDIAIRE**  
 1<sup>er</sup> TRES BON CAID DEL MULINO DI TERNARA PERNIN-KIHM

**MALES CLASSE OUVERTE**  
 1<sup>er</sup> EXC. CACS MR BONAPARTE DU LOCH VICTORIA'S BULLSLESUISSE  
 2<sup>e</sup> EXC. BALTHAZAR FAIVRE  
 3<sup>e</sup> TRES BON CHARLY RED OF MACK SWEET BRITISH'BULL LAMBERT

**MALES CLASSE JEUNE**  
 1<sup>er</sup> EXC. DARLING DE LA TATUMIERE JAMAIN  
 2<sup>e</sup> TRES BON BULLBUMPKIN'S DUDULE KLEIBER

**MALES CLASSE PUPPY**  
 TRES PROMETTEUR DJENGO OF GYPSY THE DOG AT GOLDEN EYES SLIPKO-POINOT

**FEMELLE CLASSE INTERMEDIAIRE**  
 1<sup>er</sup> EXC. RCACS CAM A SOUTRA DE KALINKA DES ROCHES BLANCHES PERNIN-KIHM

**FEMELLES CLASSE OUVERTE**  
 1<sup>er</sup> EXC. CACS GREY PEARL WEISS  
 2<sup>e</sup> EXC. CRUMBLE DU TERROIR DU GAUTEREAU DURAND-SALA  
 3<sup>e</sup> TRES BON CALL ME COCAINE DEL MULINO DI TERNARA PERNIN-KIHM

**FEMELLES CLASSE JEUNE**  
 1<sup>er</sup> EXC. DEE DEE YUNG  
 2<sup>e</sup> EXC. DOROTHEE CAMPARI  
 3<sup>e</sup> EXC. DAKOTA YUNG  
 4<sup>e</sup> EXC. DARJEELING DE LA TATUMIERE BURGLIN  
 TRES BON DIESEL YUNG  
 TRES BON IMPRESSIVE BULL HONEY MOON TOLLAY

**FEMELLE CLASSE PUPPY**  
 TRES PROMETTEUR D'BRANDY OF GYPSY THE DOG AT GOLDEN EYES POINOT

**24/05/2009 TOURS Mme GALOFRE MORAGAS**

**MALES CLASSE INTERMEDIAIRE**  
 1<sup>er</sup> EXC. CACS-CACIB MR GOLD DIGGER DU DOMAINE DE FEROGUE DALI  
 2<sup>e</sup> EXC. LEMONVOM DULCE AMIGO VINCENT  
 3<sup>e</sup> EXC. CHEPEARD OF MACK SWEET BRITISH'BULL CHALET

**TRES BON** DOUBITCHOU OF RED AND WHITE BULLS BARBEY  
**BON** RESIDENT BULL'S GUESTGHOST RAGON

**MALES CLASSE OUVERTE**  
 1<sup>er</sup> EXC. RCACS SAQQARA'S COMEBACK PROUVENSIER / BENOLDI  
 2<sup>e</sup> EXC. CICERON DE WINOOKA MIGUET  
 3<sup>e</sup> EXC. CLOVIS ARNOLD DE MONT REBELLIS BRAULT  
 4<sup>e</sup> EXC. KELLOE CREDIBILITY CATELAN  
 EXC. CRAZY HORSE OF MACK SWEET BRITISH'BULL CHALET  
 TRES BON RESIDENT BULLS GAYGEORGE NORMANT

**MALES CLASSE CHAMPION**  
 1<sup>er</sup> EXC. RCACIB SAQQARA'S ALL IN ONE PROUVENSIER / BENOLDI  
 2<sup>e</sup> EXC. CUBITUS DE WINOOKA JULOU / MIGUET

**MALES CLASSE JEUNE**  
 1<sup>er</sup> EXC. DUR A CUIRE DE LA CITE DES VENETES KERINO  
 2<sup>e</sup> EXC. BULLBUMPKIN'S DUDLEY BEAUVAIS  
 3<sup>e</sup> EXC. BRITISH GLADIATOR I AM A LEGEND CATELAN

**FEMELLES CLASSE INTERMEDIAIRE**

1<sup>er</sup> EXC. RCACS DITZY OF RED AND WHITE BULLS GOUGEON  
 2<sup>e</sup> EXC. CHARLOTTE DE LA VITAMINE POINT VIRGULE DALI  
 3<sup>e</sup> EXC. GRETA OF THE TIVOLIBULLS CRASSUS  
 4<sup>e</sup> EXC. CHEYANNE DE LA QUEUE DU GRILL CATELAN

**FEMELLES CLASSE OUVERTE**

1<sup>er</sup> EXC. CACS-RCACIB SAQQARA'S VINTAGE PROUVENSIER / BENOLDI  
 2<sup>e</sup> EXC. RESIDENT BULLS GALAXY RAGON

**FEMELLE CLASSE CHAMPION**

1<sup>er</sup> EXC. CACIB AURA DU MANOIR DES JASSINES GOUGEON

**FEMELLES CLASSE JEUNE**

1<sup>er</sup> EXC. DOLCE E GABBANA DEL CALIBORSO HADDAD  
 2<sup>e</sup> EXC. GARNER DELICE VANILLA NOEL-GOBERT  
 3<sup>e</sup> TRES BON DARLING DU TERROIR DU GAUTEREAU NOEL-GOBERT  
 BON TRUE STAFF MOON GIRL DIGNEFF

**31/05/2009 AGEN Mme CHOISY**

**MALE CLASSE OUVERTE**  
 1<sup>er</sup> EXC. CACS MR COOPER DU DOMAINE DE PEYREHAUT LOCHARD

**FEMELLE CLASSE OUVERTE**

1<sup>er</sup> EXC. CACS VLADISLAVA DE KALINKA DES ROCHES BLANCHES FRAYEZ

**FEMELLE CLASSE JEUNE**

1<sup>er</sup> EXC. DIXIE DES ROB AND SON BULLS FRAYEZ

**FEMELLES CLASSE PUPPY**

TRES PROMETTEUR DEESSE DE LA QUEUE DU GRILL FRAYEZ  
 TRES PROMETTEUR DIAMANT ROSE DES TERRES DU DOUX LIEU FRAYEZ

**31/05/2009 SENLIS Mme SCHAFFNER**

**MALE CLASSE OUVERTE**  
 1<sup>er</sup> EXC. CACS DORANS GLADIATOR GODIER

**FEMELLE CLASSE INTERMEDIAIRE**

1<sup>er</sup> EXC. CACS MR ANKKERCHIEF CARMINE ESQUIROL  
 2<sup>e</sup> EXC. RCACS GRETA OF THE TIVOLIBULLS CRASSUS

**FEMELLE CLASSE OUVERTE**

1<sup>er</sup> EXC. CANNELLE BEL BOUZIDI

**FEMELLE CLASSE PUPPY**

TRES PROMETTEUR DREAMLANDER DALI POP CHARTIER

**07/06/2009 L'UNION Mme LAFAY**

**MALE CLASSE JEUNE**  
 1<sup>er</sup> EXC. SAQQARA'S DAY IN THE LIFE BROUTE

**FEMELLE CLASSE PUPPY**

TRES PROMETTEUR DIAMANT ROSE DES TERRES DU DOUX LIEU FRAYEZ

**07/06/2009 COGNAC M. VOILET**

**MALES CLASSE INTERMEDIAIRE**  
 1<sup>er</sup> TRES BON CESAR DES BRUMES DU VAL FREY  
 DISQUALIFIE CALAS DU CLOS DU BULL ARTU LAGERSE

**MALES CLASSE OUVERTE**

1<sup>er</sup> EXC. CACS MR CHERLOK' HOLMES DES DOMAINES DE TRYSKELL LEBESSOU  
 2<sup>e</sup> EXC. RCACS SUGAR DEI BOBODRILLI BORTOLOTTO

**MALES CLASSE JEUNE**

1<sup>er</sup> TRES BON DOOMBA SHADOW DUHAMEL

**MALES CLASSE VETERAN**

1<sup>er</sup> EXC. BROOKLYN SANTANA DUHAMEL

**FEMELLE CLASSE OUVERTE**

1<sup>er</sup> EXC. BLANCHE-DE-CASTILLE DE LA LANDERIE LEVEQUE

**FEMELLES CLASSE JEUNE**

1<sup>er</sup> EXC. DERNIERE EDITION-DAILIA DU CLOS DU BULL ARTU LAGERSE

**21/06/2009 FLIXECOURT M. LEBLOND**

**FEMELLE CLASSE INTERMEDIAIRE**

1<sup>er</sup> EXC. CACS MR ANKKERCHIEF CARMINE ESQUIROL

**FEMELLESCLASSE OUVERTE**

1<sup>er</sup> EXC. RCACS BOUDDHA-BEAUTE DE LA PROPHETIE DES ANGESROCCHIA

**FEMELLES CLASSE JEUNE**

1<sup>er</sup> EXC. DJINGLE BELLE BITARELLE

2<sup>e</sup> TRES BON DJUNE OF PRETTY YOUNG DOGS VAN WELDEN

**FEMELLE CLASSE PUPPY**

TRES PROMETTEUR DELIT DEPARASSE OF BULLDOG'LAND BASSET

**21/06/2009 SEMUR EN AUXOIS M. RENAUX**

**MALES CLASSE OUVERTE**

1<sup>er</sup> EXC. CACS KELLOE CREDIBILITY CATELAN

2<sup>e</sup> EXC. RCACS DORANS GLADIATOR GODIER

**MALE CLASSE JEUNE**

1<sup>er</sup> EXC. BRITISH GLADIATOR I AM A LEGEND CATELAN

**FEMELLE CLASSE INTERMEDIAIRE**

1 EXC. CACS MR CAM A SOUTRA DE KALINKA DES ROCHES BLANCHES PERNIN-KIHM

**FEMELLES CLASSE OUVERTE**

1<sup>er</sup> EXC. RCACS BARONNE DU LOCH VICTORIA'S BULLS DUEZ

2<sup>e</sup> EXC. CALL ME COCAINE DEL MULINO DI TERNARA PERNIN-KIHM

3<sup>e</sup> EXC. EDELWEEZ ANGEL BULL PILLARD

**21/06/2009 BESANCON Mme DENIS**

**MALES CLASSE INTERMEDIAIRE**  
 1<sup>er</sup> EXC. CACS-CACIB OLDMILL REBELS' CAMILLO BELLWALD  
 2<sup>e</sup> EXC. RCACIB CHEPEARD OF MACK SWEET BRITISH'BULL CHALET

**MALE CLASSE OUVERTE**

1<sup>er</sup> EXC. CRAZY HORSE OF MACK SWEET BRITISH'BULL CHALET



**MALE CLASSE JEUNE**

1<sup>er</sup> EXC. DJANGO DE WINOOKA TODARO

**FEMELLES CLASSE INTERMEDIAIRE**

1<sup>er</sup> EXC. RCACS BREEDER'S CUP COCK A DOODLE DOO LEFRANCOIS

2<sup>e</sup> EXC. GRETA OF THE TIVOLIBULLS CRASSUS

3<sup>e</sup> TRES BON DINH SAMBOU DE LA LANDERIE MULLER

**FEMELLES CLASSE OUVERTE**

1<sup>er</sup> EXC. CACS-RCACIB BLUE-MARY DE WINOOKA TODARO

2<sup>e</sup> EXC. BINOCLE DE LA VALLEE DE L'ORB PAPARELLA

**FEMELLES CLASSE CHAMPION**

1<sup>er</sup> EXC. CACIB MR BULDESHARONBULL AT AQUARIUS W. C. CONESA SAEZ

**FEMELLES CLASSE JEUNE**

1<sup>er</sup> TRES BON IMPRESSIVE BULL HEYMARYLOU PERRENOUD-LE-FAVRE

BON DORKA OF GYPSY THE DOG AT GOLDEN EYES KELLER

**FEMELLE CLASSE PUPPY**

PROMETTEUR DELICE DES COLLINES DU MORDOR MATARESE

**28/06/2009 CHARLEVILLE MEZIERE M. CHAPIRO**

**MALE CLASSE OUVERTE**

1<sup>er</sup> EXC. CACS MR CHAMALO GRARD / DEGHAYE

**MALE CLASSE JEUNE**

DISQUALIFIE DA VINCI DE LA FORET DE JEAN D'HEURS SAVINI-SAUSSE

**MALE CLASSE PUPPY**

TRES PROMETTEUR IMPRESSIVE BULL HIGH LEVEL GENAUX/DACO

**FEMELLES CLASSE OUVERTE**

1<sup>er</sup> TRES BON CHELBY RED DE LA VALLEE ENCHANTEE D'ORION SCHOONEYT

2<sup>e</sup> TRES BON KISS ME BABE MORAVIA FALARIS SCHOREEL

**FEMELLE CLASSE JEUNE**

1<sup>er</sup> EXC. DEBORA BULL PARD SCHOONEYT/IMPENS

**FEMELLES CLASSE PUPPY**

TRES PROMETTEUR IMPRESSIVE BULL HONOLULU GENAUX/DACO

PROMETTEUR DARK ANGEL OF BULLDOG'LAND CAMILLA

**28/06/2009 CHARTRES M. GIANNONE**

**MALE CLASSE INTERMEDIAIRE**

1<sup>er</sup> EXC. CACS MR CUSTER DE LA QUEUE DU GRILL CATELAN

**MALE CLASSE OUVERTE**

1<sup>er</sup> TRES BON CHARLIE-AD-SOLEM ABITBOL

**MALE CLASSE JEUNE**

1<sup>er</sup> TRES BON BRITISH GLADIATOR I AM A LEGEND CATELAN

**FEMELLES CLASSE INTERMEDIAIRE**

1<sup>er</sup> EXC. CACS DREAM DU TERROIR DU GAUTERAU ZAMBETTI

2<sup>e</sup> TRES BON HABY LEFRANC

**FEMELLE CLASSE OUVERTE**

1<sup>er</sup> EXC. ALCYONE DE LA QUEUE DU GRILL CATELAN

**FEMELLES CLASSE PUPPY**

TRES PROMETTEUR DREAMLANDER DALI POP CHARTIER

TRES PROMETTEUR REGINA FLORIA DYSKRETNY UROK BURZUJAZI TOUTAIN

**28/06/2009 DAX M. MEDARD-RINGUET**

**MALE CLASSE INTERMEDIAIRE**

1<sup>er</sup> EXC. CACS DRAG QUEEN OF BURLY BULKY BULL'S RAGON

**MALES CLASSE OUVERTE**

1<sup>er</sup> EXC. RCACS CAMRON DE CRABERIE PASSION BULL MORET

2<sup>e</sup> EXC. SATISFACTION FROM BULL'S HAPPINESS FERON

**FEMELLE CLASSE INTERMEDIAIRE**

EXC. DEW DROP DARLING OF BURLY BULKY BULL'S RAGON

**FEMELLES CLASSE OUVERTE**

1<sup>er</sup> EXC. CACS MR CHELSEE DU MANOIR DE KERGREEN NAU

2<sup>e</sup> EXC. RCACS COSY COTON WOOL OF BURLY BULKY BULL'S RAGON

**FEMELLES CLASSE JEUNE**

1<sup>er</sup> EXC. DOUBLE U OF BURLY BULKY BULL'S RAGON

TRES BON DIRTY DANCING OF BURLY BULKY BULL'S DE MATTEIS/ARIG

TRES BON RESIDENT BULLS HEYDAY GIRL GIROT

**FEMELLES CLASSE PUPPY**

TRES PROMETTEUR MYSTIC-BULL AYANA BY BIGBOSS BULL RAGON

PROMETTEUR DAZZLING DIAZ OF BURLY BULKY BULL'S MORET

**05/07/2009 CAMPBON Mme CLASS**

**MALE CLASSE INTERMEDIAIRE**

1<sup>er</sup> EXC. RCACS CK ONE OF MACK SWEET BRITISH BULL CADOT

**MALE CLASSE OUVERTE**

1<sup>er</sup> EXC. CACS BRUCE TOUT PUISSANT OF BULLDOG'LAND BERNARD

**MALE CLASSE JEUNE**

1<sup>er</sup> EXC. DARLING DES SOURCES DE KERNILIEN LE MOUILLIC

**MALE CLASSE PUPPY**

TRES PROMETTEUR AMY DA MARO STYLE BULLET OT STRELETZBARRIONUEVO

**FEMELLES CLASSE INTERMEDIAIRE**

1<sup>er</sup> EXC. DJUKIE DE LA VALLEE ENCHANTEE D'ORION LE GALL

2<sup>e</sup> TRES BON IMPRESSIVE BULL HAPPY GIRL JOURDREN

**FEMELLES CLASSE JEUNE**

1<sup>er</sup> EXC. MR GARNER DIAMOND VANILLA JOURDREN-VIGOUROUX

2<sup>e</sup> TRES BON DORA HERIQUET

**05/07/2009 AUCH Mme LAFAY**

**MALE CLASSE INTERMEDIAIRE**

1<sup>er</sup> EXC. CACS MR DRAG QUEEN OF BURLY BULKY BULL'S RAGON

**FEMELLE CLASSE INTERMEDIAIRE**

1<sup>er</sup> EXC. CACS DEW DROP DARLING OF BURLY BULKY BULL'S RAGO

**FEMELLE CLASSE JEUNE**

1<sup>er</sup> EXC. DOUBLE U OF BURLY BULKY BULL'S RAGON

**11/07/2009 DOUAI M. PECOULT**

**MALES CLASSE INTERMEDIAIRE**

1<sup>er</sup> EXC. CACS DACTARUS DE LA VALLEE ENCHANTEE D'ORION RACHWAL

2<sup>e</sup> EXC. RCACS IMPRESSIVE BULL HIGHLANDER JEROME

**MALE CLASSE JEUNE**

1<sup>er</sup> EXC. IMPRESSIVE BULL HIGH LEGEND JEROME

**FEMELLES CLASSE INTERMEDIAIRE**

1<sup>er</sup> EXC. CACS MR DELHIA DE LA VALLEE ENCHANTEE D'ORION RACHWAL

2<sup>e</sup> EXC. RCACS ANKKERCHIEF CARMINE ESQUIROL

**FEMELLE CLASSE OUVERTE**

1<sup>er</sup> TRES BON CHELBY RED DE LA VALLEE ENCHANTEE D'ORION SCHOONEYT

**FEMELLE CLASSE JEUNE**

1<sup>er</sup> EXC. DEMONIA SCHOREEL

**FEMELLE CLASSE VETERAN**

1<sup>er</sup> EXC. RUBIS SUR L'ONGLE DES PATIBULLIES SCHOREEL

**14/07/2009 CRESSAT PRES GUERET M. VOILET**

**FEMELLE CLASSE OUVERTE**

1<sup>er</sup> TRES BON AGLAE DES BOIS DE CAVE CANEM BARITAUD

**14/07/2009 MALTOT Mme THEVENON-WULLEMAN**

**MALES CLASSE INTERMEDIAIRE**

1<sup>er</sup> EXC. CACS MR CHESTER OF FASHION BULL'S BABONAUX

2<sup>e</sup> EXC. RCACS LEMONVOM DULCE AMIGO HEMMERYCKX

**MALE CLASSE OUVERTE**

1<sup>er</sup> EXC. SEABRIGHT SILVER STUART JULOU / ALTBAUM

**MALE CLASSE CHAMPION**

1<sup>er</sup> EXC. BUCK AND SONS UNTOUCHABLE NGUYEN

**FEMELLES CLASSE INTERMEDIAIRE**

1<sup>er</sup> EXC. RCACS CRACOTTE DU DOMAINE DES CALINS OLLIVIER

2<sup>e</sup> EXC. HABY LEFRANC

**FEMELLE CLASSE OUVERTE**

1<sup>er</sup> EXC. CACS LITTLE TATANKA GIORGIGIRL HEMMERYCKX



# Nos RENDEZ-VOUS

13 septembre 2009	Spéciale CACIB à METZ	Terry DAVISON (GB)
20 septembre 2009	22 <sup>e</sup> FETE DU BULLDOG Régionale d'élevage à TOULOUSE	Danilo FURLANI (CH)
28-29 novembre 2009	Spéciale CACS - MARSEILLE	Sylviane TOMPOUSKY
13 décembre 2009	Spéciale CACS - LE TAMPON	Jacques MEDARD RINGUET
17 janvier 2010	BORDEAUX	Salvatore GIANNONE (B)
20 février 2010	BOURG EN BRESSE	Sylvie FLAMME
mars 2010	23 <sup>e</sup> FETE DU BULLDOG REGIONALE D'ELEVAGE ?????	?????
1 <sup>er</sup> - 2 mai 2010	Nationale d'Elevage ROIFFE	?????
10 -11 juillet 2010	CHAMPIONNAT DE FRANCE Paris	????? choix SCC
fin septembre 2010	24 <sup>e</sup> FETE DU BULLDOG REGIONALE D'ELEVAGE ?????	?????
9-10 octobre 2010	Spéciale CACIB à ORLEANS	?????
6 novembre 2010	Spéciale CACS à METZ	Rafaël MALO ALCRUDO

Des modifications peuvent avoir lieu, elles seront annoncées dans le prochain Bulldoggers et au fur et à mesure sur Internet (liste CLUB BULLDOG INFO et sur le site du Club).

## Le Terroir du Gautereau Bulldog Anglais



Chiens  
identifiés  
ADN

Chiots Lof  
de qualité

[www.terroir-de-gautereau.com](http://www.terroir-de-gautereau.com)

Stuart en copropriété avec J.Julou

Maryse Altbaum - 02 33 12 54 04 - Normandie  
Eleveur signataire du code d'éthique du club du Bulldog Anglais

# REPERTOIRE DES ELEVEURS

## DE L'ALLAUGA - Corinne PICOT

3 impasse de Gergovie - 63510 AULNAT  
04 73 61 09 95 corinne.picot@wanadoo.fr <http://perso.wanadoo.fr/alauga>

## DE BASIBULLS - Isabelle LECOFFRE

En Chalamandray - 01190 CHAVANNES SUR REYSSOUZE  
03 85 30 63 59 isa@basibulls.com [www.basibulls.com](http://www.basibulls.com)

## DU BOIS DES LILAS - Roland PRABONNE - Dominique BETHUNE

Hameau d'Eybertyère - 38880 AUTRANS  
04 76 94 04 71 roland.prabonne@wanadoo.fr [www.bulldogduboiddeslilas.com](http://www.bulldogduboiddeslilas.com)

## BONY'S BULLS GANG Jean-Pierre et Annie DAAS

57 allée des Tamans 01000 SAINT DENIS LES BOURG  
04 74 21 58 32 - bonybullsgang@orange.fr

## OF BOOGY DOGGY BULL'S - Damien LARTIGUE - Sébastien BARES

40 rue de Marseille - 33700 MERIGNAC  
06 75 30 30 37 boogydoggycbull@live.fr  
[boogydoggycbull.chiens-de-france.com](http://boogydoggycbull.chiens-de-france.com)

## BREIZH BULLY - Céline BILIEN

Kenilly - 29410 GUICLAN  
02 98 79 78 95 breizhbully@orange.fr [breizhbully.chiens-de-france.com](http://breizhbully.chiens-de-france.com)

## BULLBUMPKIN'S - Laurent BELLIERE

La Borde - 28330 SAINT BOMER -  
02 37 49 05 87 info@bullbumpkins.com [www.bullbumpkins.com](http://www.bullbumpkins.com)

## LES BULLS DES ROCHES NOIRES - Didier LESAFFRE

14 rue Bulemps - 14910 BENNEVILLE SUR MER  
02 31 81 30 72 didierlesaffre2@wanadoo.fr <http://www.roches-noires.com>

## BULLS DU BARNUM - Jane LAVAUX-MONTELS

Mas des Cardets - 30350 CARDET  
04 66 83 09 11 bullsdubarnum@yahoo.fr

## DES BULL MOUTH'S - Thierry ANGELIN & Séverine GUIGUET

Le Chaix - Plan de la Marliery - 73220 RANDENS  
06 74 68 83 43 s.guigu@free.fr

## DES BURLY BULKY BULLS - Marie Pierre RAGON

"Papoune" 40320 VIELLES TURSAN  
05 58 79 64 19 bbbulls@wanadoo.fr

## DES CHARMES D'HALLIWELLE - Fabienne PONCET-RAPASSE

150 impasse Ganteaume - 13400 AUBAGNE  
04 42 70 00 33 poncet.repasse@orange.fr

## LES CELTES DU PETIT ANJOU - Nathalie & Dominique VAILLANT

8 square des Tilleuls 49700 LES VERCHERS SUR LAYON 02 41 59 39 44  
[lesceltesdupetitanjou@wanadoo.fr](mailto:lesceltesdupetitanjou@wanadoo.fr) [celtesdupetitanjou.monsite.orange.fr](http://celtesdupetitanjou.monsite.orange.fr)

## DE LA CITE DES VENETES - Laurence KERINO

3 rue des Mouettes - 56890 SAINT AVE  
02 97 68 25 70 kerinoldio@tele2.fr

## DU CLOS DES ALPES MANCELLES - Muriel BOUILLON

La Chartolère - 85290 MORTAGNE SUR SEVRES  
02 51 65 20 27 mumu721@aol.com <http://clos-des-alpes-mancelles.com>

## DU CLOS DU BULL ARTU - Mireille TESSON-& Adriano BORTOLOTTI

Route de Busigny Le Bois de Gattigny 59880 BERTRY 03 27 75 12 88  
[duclosdubullartu@wanadoo.fr](mailto:duclosdubullartu@wanadoo.fr) <http://duclosdubullartu.free.fr>

## LE CLOS STEPHANEL - Stéphane POLI

bastide l'Eden lieudit Douloué 83660 CARNOULES  
06 62 08 26 04 jyscariha@free.fr <http://www.mesbulldogsanglais.com>

## LES COLLINES DU MORDOR - Clémentine MATARESE

26 Grande rue - 25440 CESSEY 03 81 63 52 47  
[clementine.matarese@wanadoo.fr](mailto:clementine.matarese@wanadoo.fr) <http://www.collines-du-mordor.com>

## DALIBULLS - Hichem DALI - Stéphanie CANIAUX

lieu dit Lapillarderie - 86600 SAVIGNY LEVESCAULT  
06 34 14 07 57 - hichem.dali@yahoo.fr

## DES DOGS DE CHOC - Corinne DOUIB

7 résidence Ampère le Bessay - 38630 LES AVENIERES  
03 37 05 28 25 corinne.douib@orange.fr [www.eleveur-online/desdogsdechoc](http://www.eleveur-online/desdogsdechoc)

## LE DOMAINE DES CALINS - Anita OLLIVIER

2217 route de giverville 27450 ST GEORGES DU VIEVRE  
02 32 41 23 85 bernard.ollivier931@orange.fr <http://domainedescalins.free.fr>

## DU DOMAINE DES REMPARTS - Richard HOAREAU

2 rue Jean de Cambiaire Carosse - 97480 SAINT JOSEPH  
06 92 05 33 40 hoareauric@yahoo.fr

## DU DOMAINE DE SAINTE GLADYCE - Christelle LABAT

allée du Château - Le Bois - 65140 TOSTAT  
06 76 84 10 28 christelle.labat@hotmail.fr

## EBROICIAN BULLS - Florent & Sylvie HUBA

53 quartier route de Conches - 27180 ARNIERES SUR ITON  
02 32 33 67 56 florent.huba@wanadoo.fr [www.ebroicianbulls.fr](http://www.ebroicianbulls.fr)

## DE L'EMBLEME DES MOLOSSES - Francisco CINTAS

lieu dit Rocheian - 45700 VIMORY  
06 17 55 34 67 e.molosse61@aliceadsl.fr  
[embleme-des-molosse.chiens-de-France.com](http://embleme-des-molosse.chiens-de-France.com)

## DE FLORIAN - Alain JACQ & Gilles GOUET

5 chemin du Terrey - 33550 LESTIAC  
05 56 72 16 10 alain.jacq688@orange.fr

## DES GARDIENS DU BOIS CLERBAULT - Patrick RADUREAU

Le Bois Clerbault - 86300 CHAUVIGNY  
05 49 45 60 54 sandra.radureau@free.fr - [www.boisclerbault.com](http://www.boisclerbault.com)

## DE GIPSIDANE - Marie JOYEUX

8 rue Georges Clémenceau - 42100 SAINT ETIENNE  
04 77 32 18 79 boxbouldegipsidane@wanadoo.fr

## GIPSY THE DOG AT GOLDEN EYES - Carole POINSOT

19bis rue Suzanne Goeppel - 88210 LE PETIT RAON  
03 29 56 77 63 - carole.poinsot@wanadoo.fr - [www.elevagepoinsot.c.fr](http://www.elevagepoinsot.c.fr)

## GWENPICK Gwenola GOUGEON

18 Chemin de la Chicaudière - 44240 LA CHAPELLE SUR ERDRE  
02 40 29 78 84 pierrick.clouet@wanadoo.fr

## IMPRESSIVE BULL - Véronique JEROME

53 Arbespine - 4845 SART-LEZ-SPA (B)  
0032 87475176 impressivebull@skynet.be - [www.impressivebull.be](http://www.impressivebull.be)

## DU JARDIN D'ABBY-VAN - Chantal CUEFF

18 route d'Irvillac - 29460 HANVEC - 06 13 85 89 40  
[chantalcueff29@orange.fr](mailto:chantalcueff29@orange.fr) <http://jardindabbyvan.chiens-de-France.com>

## LE JARDIN DES BULLS - Lysiane PODEVIN

14 rue Georges Louchet - 62223 ANZIN SAINT AUBIN  
03 21 07 23 91 - pODEVINY@orange.fr - [jardindesbulls.com](http://jardindesbulls.com)

## LES KINGDOM BULLS - Christophe & Sophie DARRACQ

570 chemin Départemental 31 - 64300 LABEYRIE 05 59 67 58 96  
[christophe.darracq@wanadoo.fr](mailto:christophe.darracq@wanadoo.fr) <http://www.kingdombulls.com>

## LAND VAN MECHELAAR - Engelbert & Corinne KEIJZER

Les Joncheriaes - 49600 BEAUPREAU  
02 41 58 27 54 keijzer.engelbert@orange.fr <http://lvm49.com>

## OF LUNABAY - Gertha POSTMA

Courbaix - 87500 COUSSAC BONNEVAL  
05 55 48 30 57 - fermedusoleil@free.fr - [www.oflunabay.com](http://www.oflunabay.com)

## MACK SWEET BRITISH BULL - Christine CHALET

la Pichonnière - 35550 PIPRIAC 02 99 34 49 77  
[chch1@aliceadsl.fr](mailto:chch1@aliceadsl.fr) <http://chaletch.iffance.com>

## DU MANOIR DE KERGREEN - Colette NAU

Le Petit Rey - 40090 GAILLERES 06 26 96 17 55

## LES MEANDRES DE LA VEZERE - Antoine DE BLIC

Bourzaguet - 19140 UZERCHE  
05 55 73 77 06 antoindeblic@sfr.fr

## MENIRA'S - Pascal BALLY

28 rue de la Forêt - 67390 BOOTZHEIM  
03 88 92 79 04 pasbally@estvideo.fr [www.meniras.chiens-de-france.com](http://www.meniras.chiens-de-france.com)

## OF MIDNIGHT COWBOY - PADOVAN Thomas

590 chemin Barthelemy Vera - 13290 AIX EN PROVENCE 06 12 58 46 38  
[tomanjak@hotmail.com](mailto:tomanjak@hotmail.com) <http://www.midnightbulldog.com/>

## MIGHTY DIAMOND'S - Alexandra BACHIRI

rue cure et benne - La Coletiers - 38850 CHARAVINES  
06 87 08 74 72 mightydiamonds@neuf.fr [mightydiamonds.site.voila.fr/](http://mightydiamonds.site.voila.fr/)

## DE MOLOSSIE - Françoise BERTHOU

Les Boyges - 24310 - BOURDEILLES  
05 53 04 40 67 demolossie@aol.com - <http://lesbulldogsanglaisdemolossie.com>

## EL MULINO DI TERNARA - Béatrice PERNIN & Laurent KIHM

1 place Paillette 52700 MANOIS  
03 25 02 80 28 zelltron.b@laposte.net

## NEW SOUL - Rachel LANCESSEUR - Guillaume DUFRESNES

La contensinière - 86260 VICQ SUR GARTEMPE  
05 49 21 81 93 guillaume-dufresne@orange.fr  
[www.newsoul.chiens-de-France.com](http://www.newsoul.chiens-de-France.com)

## AU NID DES CIGOGNES - Catherine HORLAMUS

38 rue de la Garenne - 95270 VIARMES  
01 34 09 84 42 horlamuscathenna@free.fr



**OF ONLY YOU LOVE - Mickaëla & Andréa ROCHEREAU**

Le Gué 49640 CHEMIRE SUR SARTHE  
02 41 42 28 74 [onlyyoulove@aol.com](mailto:onlyyoulove@aol.com) <http://www.onlyyoulove.com>

**DE PLANCHEVIENNE - Béatrice PITAULT**

La Chapelle - 58470 MAGNY COURS 06 87 47 17 72 -  
[pitault.b@aliceads1.fr](mailto:pitault.b@aliceads1.fr) - [elevation\\_de\\_planchevienne@tsca1.fr](http://elevation_de_planchevienne@tsca1.fr) <http://planchebull.free.fr>

**OF THE POST OFFICE DU KING ARTHUR - Esther MECHIN**

9 rue de Chevirère - 77320 SANCY LES PROVINS  
01 64 01 91 85 [lesbullsydesancy@free.fr](mailto:lesbullsydesancy@free.fr)

**DE L'ORANGERAIE DE CLOVIS - Marie-Thérèse MIQUEL**

3 square Henri Matisse - 91250 ST GERMAIN LES CORBEIL  
01 60 75 34 07 [michel\\_pierre.miquel@club-internet.fr](mailto:michel_pierre.miquel@club-internet.fr)

**DU PRIEURÉ DE SAX - Stéphanie SAUVAGE**

14 chemin de la plage 44310 ST PHILIBERT DE GRANDLIEU  
06 81 66 16 02 [s.sauvage44@wanadoo.fr](mailto:s.sauvage44@wanadoo.fr)  
<http://prieuredesax.chiens-de-France.com>

**PUPPY'S STAR - Gérard BARRIOL & M.A BRUIER**

540 chemin du Bout Rifle - 60390 NEUVILLE AUNEUIL 03 44 84 42 74 -  
[BRUIERBARRIOL@wanadoo.fr](mailto:BRUIERBARRIOL@wanadoo.fr) [www.BulldogPuppystar.com](http://www.BulldogPuppystar.com)

**DE LA QUEUE DU GRILL - Delphine CATELAN**

19 chemin des Boulats - Serain - 89240 CHEVANNES 03 86 41 21 07  
[DelphinePATTON@aol.com](mailto:DelphinePATTON@aol.com) [www.queuedugrill.com](http://www.queuedugrill.com)

**DE LA ROCHE TAULAY - Laurent PIE**

La Roche Taulay - 79400 AUGE  
06 70 04 52 55 [chrcharron@free.fr](mailto:chrcharron@free.fr)

**DU ROYAUME DES GALOPINS - Xavier PEREZ**

12 rue du porche de l'hospice - 34550 BESSAN  
04 67 31 65 06 [xavier-cindy@orange.fr](mailto:xavier-cindy@orange.fr)

**DU ROYAUME DES ANGES - Frédéric & Nicole FRAYEZ**

21 avenue Cavaignac - 46300 GOURDON  
05 65 41 35 34 [ups1@voila.fr](mailto:ups1@voila.fr) <http://Bulldogcompagnie.fr>

**DE SACHBULLS - Sacha MORATO**

Le Villard 38210 MONTAUD  
06 60 74 94 35 [sach1@free.fr](mailto:sach1@free.fr) <http://sachbulls.com>

**SALT AND CHILI PEPPER - Gilles BARBIER**

5 impasse le duret haut - 42330 AVEIZIEUX  
04 77 52 15 03 [Eahrendil@wanadoo.fr](mailto:Eahrendil@wanadoo.fr) [www.saltandchilipepper.com](http://www.saltandchilipepper.com)

**DE SAND-PAM - Paul & Béatrice DAIFI**

Varville - 42480 LA FOUILLOUSE  
04 77 30 12 99 [sandpam42@aol.com](mailto:sandpam42@aol.com) <http://www.elevagedesandpam.com>

**SAQQARA'S - Laurent PROUVENSIER**

Hameau Saint Andeol 26240 CLAVEYSON  
06 11 83 61 33 [saqqarasbulldog@yahoo.fr](mailto:saqqarasbulldog@yahoo.fr)

**DU SQUARE DU P'TIT QUINQUIN - Pascale ROCCHIA**

45 rue Dupuytren - 59600 LILLE  
06 76 76 51 76 [rocchiapa@numericable.fr](mailto:rocchiapa@numericable.fr)

**DE LA TANIÈRE DES RENARDS - Xavier LEDAMOISEL**

La Haute Chauvière - 53700 ST GERMAIN DE COULAMER  
06 15 99 11 04

**DU TERROIR DE FONTFROIDE - Marie Pierre MARCHAND**

Terroir de Fontfroide - avenue du Pont de l'Orbieu 11200 ORNAISONS  
04 68 45 18 99 [mp.marchand1@wanadoo.fr](mailto:mp.marchand1@wanadoo.fr)

**DE LA VAGUE DE PIERRE - Daphné VANMEENEN**

24 avenue du Général de Gaulle - 71880 CHATENAY LE ROYAL  
03 85 87 97 30 / 06.14.78.06.98 - [daphne.vanmeenen@orange.fr](mailto:daphne.vanmeenen@orange.fr)  
[www.lavaguedepierre.com](http://www.lavaguedepierre.com)

**DU VAL DE LA MAUCHÈRE - Georges & Michèle KUNZLI**

5 place du 11 septembre 1944 - 54670 MALLELOY  
03 83 24 15 27 [georges.kunzli@orange.fr](mailto:georges.kunzli@orange.fr)

**DE LA VALLEE DU DOGUE - Rénate KERGUERIS**

La Villegouin - 35190 QUEBRIAC  
02 99 45 23 31 [renate.kergueris@wanadoo.fr](mailto:renate.kergueris@wanadoo.fr)

**LA VALLEE ENCHANTEE D'ORION - Daniel RACHWAL**

171 rue Augustin Bay - 59600 VIEUX CONDE 06 20 53 26 05  
[Daniel.Rachwal@wanadoo.fr](mailto:Daniel.Rachwal@wanadoo.fr) <http://www.lavalleeenchantee.com>

**V.d. MOLEN DE HOOP - Kornelia MUL-BEERMAN- & Rudolf MUL**

Haarweg 13 4205 NC GORINCHEM (NL)  
0031 183 510875 [nel-mul@hatnet.nl](mailto:nel-mul@hatnet.nl) <http://molendehoopbulldog.com>

**WONDERFULS BULLS - Pascal & Chrystèle SCULO**

La Tremblais 35630 HEDE  
02 99 45 50 94 [www.wonderfuls-bulls.com](http://www.wonderfuls-bulls.com) [bulldog@wonderfuls-bulls.com](mailto:bulldog@wonderfuls-bulls.com)

**WOODY'S ORIGINAL - Karine DEMEURIE**

Haras de Tallant - 71240 ETRIGNY  
06 19 14 11 03 [morgan.karine69@orange.fr](mailto:morgan.karine69@orange.fr)

## REPertoire DES ELEVEURS

### SIGNATAIRES DU CODE D'ETHIQUE DU CLUB DU BULLDOG ANGLAIS

**ANKKERCHIEF - Didier ESQUIROL**

2 rue de Sainte Claire - 60350 BERNEUIL SUR AISNE  
06 59 11 30 14 [esquiroldidier@hotmail.fr](mailto:esquiroldidier@hotmail.fr)

**LES CARCO'S BULLS - Olivier et Christine BREYSSE**

Pothenée - 21530 LA ROCHE EN BRENIL  
03 80 64 51 91 et 06 64 70 32 52 [chiasalle@yahoo.fr](mailto:chiasalle@yahoo.fr) -  
[carcosbulls.chien-de-france.com](http://carcosbulls.chien-de-france.com)

**DU DOMAINE DE MISS BETTY - Corinne CHAUVIN**

980 chemin du hallage - 01600 SAINT BERNARD  
04 74 00 78 27 [corinne-chauvin@club-internet.fr](mailto:corinne-chauvin@club-internet.fr)

**OF FASHION BULLS - Joddie HEBERT- Sébastien HALAIS**

450 allée de Castiglione - 76360 BARENTIN 06 03 43 76 18  
[bulldogfashionbulls@orange.fr](mailto:bulldogfashionbulls@orange.fr) <http://fashion-bulls.com>

**GARNER BULLS - Mandudi MABAKA - Céline PETITCLAIR**

83 rue du Puits du Gué - 77144 MONTEVRAIN  
06 07 75 29 12 - [info@garnerbulls.com](mailto:info@garnerbulls.com) - [www.garnerbulls.com](http://www.garnerbulls.com)

**KALINKA DES ROCHES BLANCHES - Marina PARCHINA & Patrick FERRERO**

L'Esteroussit - 81430 LE FRAYSSE 05 63 55 11 46 -  
[marina-kalinka@gmail.com](mailto:marina-kalinka@gmail.com) [www.bulldogsdokalinka.com](http://www.bulldogsdokalinka.com)

**DE LA LANDERIE - Marie Claude & Laurent DAUVOIS**

La Landerie 5 rue de la Lombardie 78980 - LONGNES  
01 30 42 43 10 [laurent.dauvois@wanadoo.fr](mailto:laurent.dauvois@wanadoo.fr) <http://www.delalanderie.com/>

**LOCH VICTORIA BULLS - Elodie DUEZ**

9 rue de l'église - 59266 HONNECOURT SUR ESCAUT  
03 27 70 68 54 [elodie.duez@tele2.fr](mailto:elodie.duez@tele2.fr) <http://www.lochvictoriabulls.new.fr>

**DU MANOIR DES JASSINES - Elisabeth & Guy PALIERNE**

3 place du 19 Mars 1962 - 31860 LABARTHE SUR LEZE  
05 61 08 61 63 [s.palierne@laposte.net](mailto:s.palierne@laposte.net)

**LE MANOIR AUX SORTILEGES - Agnès BOUSSON**

La Croix des Pouzes - 18210 -BANNEGON 02 48 61 85 26 - 06 83 27 44 08  
[bousson.agnes@orange.fr](mailto:bousson.agnes@orange.fr) <http://www.lemanoirauxsortileges.com>

**NEVER WITHOUT - Sébastien LE GALL**

14 résidence de la vallée - 22450 CAMLEZ - 06 62 51 14 46  
[bulldogs-never-without@orange.fr](mailto:bulldogs-never-without@orange.fr) - [www.neverwithoutbulldogs.com](http://www.neverwithoutbulldogs.com)

**OF RICHARD CROZE - Alain COLSON - Véronique GELLE**

Le Croix Richard - 86210 BONNEUIL MATOURS  
05 49 85 29 04 [look\\_renov@alicepro.fr](mailto:look_renov@alicepro.fr) <http://bulldofofrichardcroze.site.voila.fr/>

**DE LA PLAINE DU CHENE SAINT MARTIN - Martine & Patrice SANTAIS**

11 rue du Chêne Saint Martin - 76540 THIETREVILLE 02 35 29 44 20  
[saint.martin2@wanadoo.fr](mailto:saint.martin2@wanadoo.fr) [www.du-chene-saint-martin.com](http://www.du-chene-saint-martin.com)

**DU QUARRYLANE COTTAGE - Hélène DENIS**

25 rue des Carrières - 57865 AMANVILLERS Tél/Fax : 03 87 53 42 79  
[heldenis@aol.com](mailto:heldenis@aol.com) <http://quarrylane.neuf.fr/>

**OF RED AND WHITE BULLS - Valéry & Lara GOUGEON**

9 bis rue des mimoses - 44160 PONTCHATEAU  
02 40 15 61 20 [valery.gougeon@wanadoo.fr](mailto:valery.gougeon@wanadoo.fr)

**DE LA TATUMIERE - Laetitia BURGLIN**

235 route de l'étang "Le ruisseau des écrevisses" 70800 BOULIGNEY  
03 84 49 48 51 - [latatumiere70@aol.com](mailto:latatumiere70@aol.com) <http://www.latatumiere70.com>

**DU TERROIR DE GAUTEREAU - Maryse ALTBAUM**

Le Val Herbour 61230 - CISAÏ SAINT AUBIN  
☎ 02 33 12 54 04  
[maryse.altbaum@nordnet.fr](mailto:maryse.altbaum@nordnet.fr) <http://www.terroir-du-gautereau.com>

**LES TIBIDOUMS - Gwennaelle & Yveline DANIELOU**

19 rue André Mirat - Hameau de Chamoust - 77260 SAINTE AULDE  
01 60 22 72 57  
[tibidoums@wanadoo.fr](mailto:tibidoums@wanadoo.fr) - <http://tibidoums.chiens-de-France.com>

**DE LA VIERGE ET DU SAGITTAIRE - Régine et Jacques FILHON**

14 rue du Ranclos 17250 ROMÉGOUX 05 46 95 06 12 [filhon.jacques@orange.fr](mailto:filhon.jacques@orange.fr)

**DE LA VILLENIÈRE - Cathy & Joël PERRIN**

8 rue de Bourges Las Mandais - 03360 AINAY LE CHATEAU  
04 70 07 98 06 [bulldogs.villenièr@free.fr](mailto:bulldogs.villenièr@free.fr) <http://bulldogs.villenièr.free.fr>

publicité éleveurs



# COTATIONS

**Responsable  
des cotations**

**CLUB DU BULLDOG ANGLAIS**

Mme Sylvine VENETZ

SAINTE MARIE

24450 LA COUILLE

06 14 13 65 20

sylvinevenetz@laposte.ne

## ANTAGENE

2 allée des Séquoias  
69760 LIMONEST  
04 37 59 90 03 - Fax 04 37 49 04 89  
antagene@antagene.com

## LABOGENA

Domaine de Vilvert  
78352 JOUY EN JOSAS Cedex  
01 34 65 21 41 - Fax 01 34 65 21 51  
LABOGENA@jouy.inra.fr

### POINT 2

BIANCA DES CARCO S BULLS  
BREEDER S CUP COCK A DOODLE DOO  
CACKLE BRITISH PASSION  
RESIDENT BULL S GAYGEORGES  
RESIDENT BULL S GRANNY GOLD  
RESIDENT BULL S GUESTGHOST  
VAGA L AME  
WOODY S ORIGINAL VANZARA

LASALLE certifiée  
LEFRANCOIS  
DEMEURIE  
NORMANT  
LATALLERIE  
RAGON  
MORATO  
DEMEURIE compatible

### POINT 3

BERANGERE DE LA VILLENIERE  
BIRTHDAY OF ONLY YOU LOVE  
CALAMITY JANE OF MACK SWEET BRITISH BULL  
CAMRON DE CRABERIE PASSION BULL  
CASSIUS DE LA CROZE AU LAC  
CLOVER DE LA QUEUE DU GRILL  
COME ON EILEEN  
COSY COTON WOOL OF BURLY BULKY BULL S  
DEI BULLISSIMI GRETA GARBO  
DEW DROP DARLING OF BURLY BULKY BULLS  
DRAG QUEEN OF BURLY BULKY BULLS

PERRIN certifiée  
KEIJER certifiée  
CHALET  
MORET certifié  
BOURNIQUE  
CATELAN  
DUEZ compatible  
RAGON certifiée  
LATALLERIE  
RAGON certifiée  
RAGON certifiée

### POINT 4

ANKKERCHIEF CARMINE  
ANKKERCHIEF CHAPPLIN  
BETTY DU MANOIR DES JASSINES  
BIN BIN BULKY CATCH OF BULL S OF PALM BEACH  
BOUNTY DU MANOIR DES JASSINES  
BROOKE DES WONDERFULS BULLS  
BULLBASTIC ALGHAR LE ROUGE  
C BREIZH BULLY COUPAIA  
CARAT WHITE AD SOLEM  
CHARLOTTE DE LA VITAMINE POINT VIRGULE  
CHEPEARD OF MACK SWEET BRITISH BULL  
CHUBBY DES TI BIDOUMS  
CRAZY HORSE OF MACK SWEET BRITISH BULL  
DIAM S EBROICIAN BULL S  
GOLD DIGGER DU DOMAINE DE FEROGUE  
LA CHATA MARCOS PRESI  
SEABRIGHT SILVER SJAAK  
VOLVOX EL BANDITO

ESQUIROL certifiée  
ESQUIROL certifiée  
ALARCON certifiée  
BARES/LARTIGUE certifiée  
MUNSCH  
BILIEN certifiée  
SEMINIEL  
BILIEN certifiée  
BERNARD certifiée  
DALI  
CHALET  
DANIELOU  
CHALET  
HUBA certifiée  
DALI  
PALIERNE  
BILIEN  
MORATO

## PROTOCOLE

Vous contactez directement le laboratoire de votre choix et demandez un kit de prélèvement accompagné de sa feuille d'analyse.

Une fois reçu ce matériel, prenez rendez vous avec votre vétérinaire, qui doit contrôler l'identité du chien (tatouage ou puce), faire la prise de sang, ou le prélèvement de cellules buccales et signer la demande d'analyse.

Seul un prélèvement fait par un vétérinaire est considéré comme valable par le Club et les laboratoires. Faites attention à bien remplir le document d'accompagnement, de manière lisible et à cocher la case "identification" ainsi que, la case "contrôle de filiation" si au moins un des deux parents de votre chien est déjà référencé.

Une fois le résultat reçu, faites nous parvenir une photocopie.

<http://fritougn2.free.fr/clubull/cotationsSCC.htm>

## NOUVEAUX ADHERENTS

ALEXIS Michèle	SEINE	DURAFFOURG Nadine	AIN	MORIN Jacky/Christiane MORIN	AUBE
ANCELIN Thomas	SEINE MARITIME	ESPOSITO Bertrand	HAUTS DE SEINE	MORIN Sébastien/Véronique MORIN	LOIRE ATLANTIQUE
AUDRAN Geoffrey	ILE ET VILAINE	EZO'O Guillaume	MEURTHE ET MOSELLE	MOURGUES Christian/Christiane PODGORSKI	GARD
BECHT Angélique/Cédric BECHT	BAS RHIN	FERRAND-PIERRE Olivier	LOIRE ATLANTIQUE	NOEL Franck	MORBIHAN
BOMPOIL Dorothee	MARNE	FOREST Sophie	GIROUDE	NORMAND Horia	HERAULT
BOSSARD Alexandre	DEUX SEVRES	GADAIS Isabelle	LOIRE ATLANTIQUE	ONNO Vincent	MORBIHAN
BOURIANNE Béatrice	BOUCHES DU RHONE	GADEBOIS Mme	SEINE MARITIME	PERNIN Emmanuel	SEVERINE
BRAULT Fabienne	MAINE ET LOIRE	GUENIER Orphée	EURE	METZGER	RHONE
BRET Jean-Christophe	PUY DE DOME	GUERIN Didier	ESSONNE	PIE Christine	DEUX SEVRES
BRETON Delphine	HAUTE VIENNE	GUYARD Floriane/Esteban DE SOUZA	LOIRET	PITTAVINO Patrick	EURE
CANTAREL Eric/Nathalie CANTAREL	SEINE ET MARNE	JOUSSET Emilie	LOIRET	POIRIER Marie-Pierre	VAR
CECCONI Franceline	SAVOIE	JUAN Martine/Philippe GATEAU	VAL D'OISE	PRICE Joe	SEINE
CHAPUIS Sandrine	SAVOIE	JUAN Claude	VAL D'OISE	QUERU Joël	MAINE ET LOIRE
CHAVASTELLE Jennifer	MOSELLE	KOWALSKI Raphaël	JURA	ROCHE-LEJART Elodie/Olivier LEJART	LOIRE ATLANTIQUE
CHOPIN Ariane	EURE	LAGERSIE Virginie	DEUX SEVRES	RODRIGUES Lydia	ARIEGE
CHOULET ionel	HAUTE GARONNE	LAURENCE Willy	LA REUNION	ROPPA Vincent	PAS DE CALAIS
COMBE Irina	ISERE	LAVALLARD Emmanuel	NIÈVRE	ROSSETTI Florence/Denis ROSSETTI	LOT ET GARONNE
COTTE Pascal	MORBIHAN	LAVOCAT Didier/ Patricia LAVOCAT	PYRENEES ORIENTALES	SCHUMACHER Aurélie	ILE ET VILAINE
COULARIS Alexandra	MOSELLE	LE JONCOUR Melick	LANDES	SETMEEBERGER Anne	SEINE MARITIME
CROSNIER Françoise	SEINE ET MARNE	LE MEUR Anthony/Lydie PONCHARD	COTES D'ARMOR	SEVIN Nadine	HAUTS DE SEINE
CUDICIO Claude	CREUSE	LEFRANCOIS Franck	SAONE ET LOIRE	SIMIONI Sylvie	TARN
DANTON Roxane	ILE ET VILAINE	LEGRAND Valérie	PAS DE CALAIS	SIMONET Adeline/Benjamin GINOUEZ	ESSONNE
DAQOU Blandine	CHARENTE	LELIEVRE Guy	CALVADOS	SITBON Patrick/Erika GUTIERREZ	VAL DE MARNE
DAVOIGNEAU Catherine	LOT ET GARONNE	LEVEAU Marjolaine	VAR	SZATKOWSKI Fanny	PAS DE CALAIS
DEBIEUVRE François/MarieDEBIEUVRE	LOZERE	LEVY Michel	ESSONNE	TANASKOVIC Dagui	YVELINES
DENIS Ludovic/ Pierre RENARD	SOMME	LUXEMBOURGER Yves/Betty	MEURTHE ET MOSELLE	TEDESCO Jacques	BOUCHES DU RHONE
DESPREIN Grégory	CHARENTE MARITIME	MAIRAT Charles	HAUTS DE SEINE	TOUTAIN Virgine/Maxime LOUVAIN	EURE
DUBOIS Nathalie	HAUTES PYRENEES	MARKOVIC Sébastien	HAUTE VIENNE	TRONEL Sophie	PAS DE CALAIS
DUBREUIL Noémie	CREUSE	MAUMY Audrey	SEINE	VEILLARD Thierry	YVELINES
DUFAYE Xavier	NORD	MERCERON Myriam	LOIRE ATLANTIQUE	VERJUS-RENRARD Cécile	YVELINES
DUFOUR Franck	LOIRET	MICHEL Irwin	BELGIQUE	VIGNES Anne	ALPES MARITIMES
DUMEZ Didier	ESSONNE	MITHOIS Sébastien	MANCHE	WEILL Dominique	SUISSE
DUPRE Dominique	LANDES	MONTES Léonor/ Raphaël MONTES	GIROUDE		



# CONFIRMATIONS

A TINY TOON AFTER NEVER  
 ABIGAIL CANDY CANE DE BUMBLEBULLIES  
 ADDONIS OF SIM  
 ARES VON HUI LABURCK  
 ATHENA SNOWBALL DE PLANCHEVIEILLE  
 ATILLA VAN DE BULLHOEVE  
 BACKUS DE L'ANCIEN PRESBYTERE  
 BANEA DES DOMAINES DE TRYSKELL  
 BART DE LA LANDERIE  
 BARTOK DU CLOS DU BULL ARTU  
 BASZIR Z BEZIMIENNEGO ZAMKU  
 BDIIT-DIT-DE-YO DES TERRES D'ILEX  
 BEKUKA AU NID DES CIGOGNES  
 BETTY BOOP  
 BIANCADES CARCO'S BULLS  
 BIG APPLEDE LA TRIBU DE CHAKA  
 BIG BULL'S IMPRESSIVE IVINA  
 BIMBO DU CLOS STEFANEL  
 BISCOTTE DU MANOIR AUX SORTILEGES  
 BLACK JACK OF ONLY YOU LOVE  
 BLANCHE-DE-YO DES TERRES D'ILEX  
 BLUE BOSSA DE LA LANDERIE  
 BOB  
 BOBATHGWENPICK  
 BOOYE  
 BRICE-DE-NICE OF ONLY YOU LOVE  
 BRIOCHE OF CHURCHILL BULL  
 BRITISH GLADIATOR I AM A LEGEND  
 BRUNE PRALINE DES ROLFY'S BULLS  
 BYMANOLITO BULL'S KIARA  
 C OSTEEN MINI PAINT IT BLACK  
 CAID  
 CALAMITY JANE DU SOLEIL ET DE LA LUNE  
 CALI DES BASIBULLS  
 CALIE DE KALINKA DES ROCHES BLANCHES  
 CALIFORNIA DREAM DES DOMAINES DE TRYSKELL  
 CALIFORNIA GIRL BULLBUMPKIN'S  
 CALL ME D'AZKAINÉ  
 CALL ME COCAINE DEL MULINO DI TERNARA  
 CALYPSO SUGAR DU PRIEURE DE SAX  
 CAM A SOUTRA DE KALINKA DES ROCHES BLANCHES  
 CAMRON DE LA PLAINE DU CHENE SAINT MARTIN  
 CANNELLE DU DOMAINE DES CALINS  
 CANNELLE PAINT IT BLACK  
 CAOLA DE VILODEN  
 CAPONE DIT CORBAIN DALLAS DE LA TRIBU DES MOKO  
 CAMEL DE-YO DES TERRES D'ILEX  
 CAMELLE OF ONLY YOU LOVE  
 CARD DE PLANCHEVIEILLE  
 CARLA DU MANOIR DE KERGREN  
 CARLETON DE VILODEN  
 CARMEN DU CHALET AUX LOUPS  
 CASSIUS DE LA CROZE AU LAC  
 CAYRON  
 CELESTINE  
 C'ELTON DU CLOS STEFANEL  
 CHABAL OF MACK SWEET BRITISH BULL  
 CHARLI OF HONEY'S BULLS  
 CHARLOTTE WAY TO WOODS  
 CHARLOTTE AUX FRAISES OF FASHION BULL'S  
 CHARLOTTE FOR EVER DU CLOS DES ALPES MANCELLE  
 CHARLY  
 CHARLY ANGEL  
 CHARLY BIBI MY LOVE  
 CHELSEA OF MACK SWEET BRITISH BULL  
 CHELSY PAINT IT BLACK  
 CHEROKEE OF MACK SWEET BRITISH BULL  
 CHEYENNE SPIRIT SAQQARA'S  
 CHOLA ROYAL SUBERCASEAUX  
 CHUPA-CHUPS DU MANOIR DES BASSINES  
 CHURCHILL DOOGLE  
 CIRKA OF GYPSY THE DOG AT GOLDEN EYES  
 CITIZEN KAINE OF MACK SWEET BRITISH BULL  
 CLAY  
 CLIF NORTH MAN'S  
 COATRIDGE DITE CALI OF SIM  
 COCCINELLE DES BULL MOUTH'S  
 COCK A DOODLE DOO BREEDER'S CUP  
 COCO GIRL  
 COFFEE SHOP BREEDER'S CUP  
 COHEN-MARLON DE L'ALLAUGA  
 COLORADA MANGA DE PLANCHEVIEILLE  
 COOKY-NUTS DES BULL MOUTH'S  
 CORSAIRE DES TIBIDOURS  
 COUNTRY DU MARAIS NORMAND  
 COURTNEY DES BULL MOUTH'S  
 COYOTTE DE L'ALLAUGA  
 C'PIMKY DE L'ALLAUGA  
 CRISTAL  
 CROMAGNON DE LA FORET DU SAINT QUENTIN  
 CROONER WHITE BOY DU CLOS STEFANEL  
 C'STICH DU GRAND FRESNOY  
 C'TYSON  
 CURLY DE KALINKA DES ROCHES BLANCHES  
 CURTIS DU TERROIR DU GAUTEREAU

CHEREL  
 VARELLA & MR CAUVIN  
 LOMBARDO  
 MORENO MENDOZA  
 RENAUD  
 ROSA  
 GERARD CHAPELLIER  
 SIMON  
 GIARD  
 SAUTIER  
 BLANDUREL  
 PINOT  
 DEROUSSEN  
 LEGRIS  
 LASALLE  
 MORATO  
 BURGLIN  
 SERRA  
 CNUUDE  
 VASSEUR ARNAUD  
 PINOT  
 NICOLAS  
 GARDAHAUT  
 NICOLAS  
 LEBAILLIF  
 MOREAU  
 HODET  
 CATELAN  
 BRUDER  
 LEPLUMEY  
 CLEPOINT  
 BOULANGE  
 RUTKOWSKI  
 LECOFFRE  
 PIE  
 ROCHE LEJART  
 BELLIERE  
 RUTKOWSKI  
 PERNIN  
 MAZE  
 PERNIN  
 GADEBOIS  
 OLLIVIER  
 CARNUS  
 MAZEAUD  
 BLANCPATIN  
 PINOT  
 ROCHEREAU  
 SERRA  
 SOLLE  
 DELUCHE  
 COCAULT  
 BOURNIQUE  
 VARNIER  
 LE MOUILLIC  
 GRANGE  
 LAURIN  
 ROGANE  
 CORBEL  
 VIDAL  
 BOUILLON  
 THOS DISEZ  
 GRAND  
 PALOUS  
 BOUILLON  
 CARNUS  
 ROUALEC  
 BOUILLON  
 MORENO MENDOZA  
 PASCAL  
 MOREAU  
 POINSOT  
 LASSERRE  
 VALOGNES  
 LEBERRYER MAILLARD  
 LARTAUD  
 GUIGUET  
 LEFRANCOIS  
 ROBINOT  
 ROLLIN  
 COHEN  
 RUTKOWSKI  
 GUIGUET BOLOGNE  
 VIALON  
 DIXNEUF  
 GUIGUET BOLOGNE  
 SERRE  
 MICHAUX  
 GALLO  
 WEBER  
 DECHILLY POLI  
 TOUTAIN  
 TAOUK  
 DELAVAUD  
 DELAHAYE

CUSSIE DE LA VALLEE DE L'ORB  
 DACTARUS DE LA VALLEE ENCHANTEE D'ORION  
 DADDY COOL DES BULL'S DES ROCHES NOIRES  
 DAÏKO DES ROB AND SON BULLS  
 DAKOTA  
 DALAÏE LAMA DE LA LANDERIE  
 DALI DU CLOS DES TRUFFES NOIRES  
 DALKO DODDY DES ROB AND SON BULLS  
 DALWINIE  
 DAME CLAFOUTIS DE L'ESTANCIA DE LA PAMPA  
 DAREDEVIL ENZO MOLINARI DE LA TATUMIERE  
 DARIA SHADOW  
 DARIUS DE LA TATUMIERE  
 DARIUS  
 DARK KRISTAL DE LA BARRE DU CENGLE  
 DARLING  
 DARLING DU TERROIR DU GAUTEREAU  
 D'ASTON  
 DAY IN THE LIFE SAQQARA'S  
 D'CASANOVA DIT DEDE  
 DEAUVILLE OF RICHARD CROZE  
 DEDE  
 DEE DEE  
 DEESSE DE LA PLAINE DU CHENE SAINT MARTIN  
 DELHI DU GRAND FRESNOY  
 DELHIA DE LA VALLEE ENCHANTEE D'ORION  
 DE-LUXE SAQQARA'S  
 DEMI MOORE DU CLOS DES TRUFFES NOIRES  
 DEMIE PORTION DE LA LANDERIE  
 DENVER DU CLOS DES TRUFFES NOIRES  
 DENVER DE LA TATUMIERE  
 DENZO DU QUARRYLANE COTTAGE  
 DESPERATE HOUSE WIFE BULLBUMPKIN'S  
 DIABLO  
 DIAM'S EBROICIAN BULL'S  
 DICK RIVERS DES DOMAINES DE TRYSKELL  
 DIDO DE LA BOITE A MALICE  
 DIESEL  
 DILLINGER DES AMIS DE BIN  
 DINH BAMBOU DE LA LANDERIE  
 DITZY OF RED AND WHITE BULLS  
 DIVINE DOLCE VITA  
 DIWAN  
 DIX-HUIT-CARATS DES PAS DE TACITE  
 DIXIE DES ROB AND SON BULLS  
 DIZZY LONDON CALLING  
 DJAZZI MIGHTY DIAMONDS  
 DJEDAI LE POIRIER  
 DJINA  
 DJINGER ALE DE LA BARRE DU CENGLE  
 D'JOE DALTON GWENPICK  
 DJUKIE DE LA VALLEE ENCHANTEE D'ORION  
 DOLBY  
 DOLCE E GABBANA DEL CALIBORSO  
 DOLLY DU HOME DE LA CAURE  
 DOLLY DU CLOS DES TRUFFES NOIRES  
 DOLLY DES ROB AND SON BULLS  
 DOLLY PARTON DES DOMAINES DE TRYSKELL  
 DOMINO DU CLOS DE VANMIK  
 DORA  
 DORA  
 DORANS GLADIATOR  
 DOUBLE TYSON DIT TAZ OF FASHION BULL'S  
 DOUG DU ROYAUME DES ANGES  
 DREAMY VALENTINE LONDON CALLING  
 D'RUDDY OF THE POST OFFICE DU KING ARTHUR  
 DUCHESS' DU CLOS DE VANMIK  
 DUDLEY BULLBUMPKIN'S  
 DUM-DUM LONDON CALLING  
 DUMPY DES GLADIATEURS DU GUESNY  
 DUNCAN DE L'EMPREINTE DES DRAGONS  
 D'WOODY DES COLLINES DU MORDOR  
 DYJANE DE LA BARRE DU CENGLE  
 DYNAMITE DES PAS DE TACITE  
 FERGUS DU DOMAINE DE FERÔGE  
 FILIBERT DE BILLYDOU  
 GABY  
 GINA V.H. SLAGHEK  
 GOLDEN-BULL YANKEE  
 GRETABARBO DEI BULLISSIMI  
 GRIBOUILLE DU BEGAWAN SOLO  
 HARUKO FAVORITE  
 IMPRESSIVE BULL GENNIE  
 PRET A PORTER V.D. KASAN BULLS  
 RESIDENT BULLS GRANNYGOLD  
 SATANYK BULLS GIPSY  
 SEABRIGHT SILVER SPOON  
 SILVER BUG POISON IVY  
 SIMPLYDOOR MARTINA COLOMBARI  
 SMOOTH POWER PACK DITO MENSCH AUF KOPFFRANK  
 SNOOPY DOGGY DOG RICK  
 SOUL GUARDIAN DESTINY'S CHILD  
 S'RAOUL DU LOCH VICTORIA'S BULLS  
 TACHER FROM BULLS HAPPINESS  
 VI P DE L'OREE DE MAQUAN

RICHARD  
 RACHWAL  
 GRAILLOT  
 NGUYEN  
 YUNG  
 DAUVOIS  
 LEGRAND  
 ADAMSKI  
 PODEVIN  
 METAYER  
 BURGLIN  
 DUHAMEL  
 DAVID  
 RICHARD  
 POLI  
 ANDREU  
 NOEL-GOBERT  
 LEVEAU  
 BROUTE  
 ENSINA  
 PERRIN  
 DOPPLER  
 YUNG  
 DURAFFOURG  
 DUCHAUSSOY  
 RACHWAL  
 PROUVENSIER  
 LOUDOUX  
 CUDICIO  
 DELOEIL  
 RUSCH  
 ROUX  
 CAO  
 TRUFFIN  
 HUBA  
 TORTOSA  
 LOWINGER  
 YUNG  
 PONCET RAPASSE  
 MULLER  
 GOUGEON  
 ABELARD  
 ROLLAND  
 LEGRAND  
 FRAYEZ  
 GUAY  
 BACHIRI  
 HEDOUIN  
 THOMAS  
 POLI  
 LEGRAND  
 LE GALL  
 NOEL  
 HADDAD  
 LUXEMBOURGER  
 SHINTU  
 RONDEAU  
 SCLAVON  
 PARCHINA  
 BOUVIER  
 LEVY  
 GODIER  
 HALAIS & HEBERT  
 CLAUTOUR  
 COSSE  
 ROBERT  
 LEROUX  
 BEAUVAIS  
 COSSE  
 HEYVAERT  
 LEROY  
 PILLOT  
 TROUPIN  
 POLLOSSE  
 BELLIERE  
 DUPEU-MESSER  
 GINOUEZ-SIMONET  
 ROCHEREAU  
 BURGLIN  
 LATALLERIE  
 DELANNOY  
 GIMENEZ CARRION  
 POINSOT  
 GUISON  
 LATALLERIE  
 BUYSCHAERT  
 BARBIER  
 RAGON  
 BETTOIA  
 PITAUT  
 LOUDOUX  
 SENECHAL  
 POSTMA  
 GAUTHIER



# REPERTOIRE DES ETALONS

Seuls sont admis dans cette rubrique les chiens **identifiés génétiquement (ADN)**.

Les pedigrees complets de ces bulldogs et + 500 autres sont sur le site:  
<http://pedigrees.bulldogs.perso.neuf.fr/>

## Point 2

Confirmé + qualificatif excellent + TAN + ADN

### LAND OF FREEDOM EARLY EDITION

*Romakorne the World is not Enough (NL) x Land of Freedom Dutch Comfort (NL)*

### GAMBLER OF THE TIVOLI BULLS

*Kenmilquin Dirty Den by Mdenapoli (GB) x Cacharel of the Tivoli Bulls (NL)*

**Hélène DENIS**

25 rue des Carrières - 57865 AMANVILLERS ☎ + Fax : 03 87 53 42 79 helenis@aol.com

## Point 3

Confirmé + qualificatif excellent + TAN + ADN

### TROUBLE FROM BULLS HAPPINESS

*Seabright Silver Satisfaction (NL) x Easy Choice Dogg's Family*

**Laetitia BURGLIN**

235 route de l'Etang "Le ruisseau des écrevisses" - 70800 BOULIGNEY  
☎ 03 84 49 48 51 - latatumier70@aol.com

## Point 4 - Etalon Recommandé (d'après le phénotype)

3 excellents sous 3 juges différents en Spéciale, en Nationale d'Élevage ou en Championnat de France + TAN + ADN

### ALCAPONE OF FASHION BULLS

*Tyson du Quarrylane Cottage (Pt 6) X After Never That's All Right (Pt 6)*

**Sébastien & Aurélie GROULT**

63 allée du Haut - 95670 MARLY LA VILLE ☎ 01 34 31 18 67

### AL CAPONE DE LA BOULDOMANIA

*Season of Love Des Rolfy's Bulls (Pt 6) X Ramona Russian Doll de la Bouldomania*

**Béatrice PERNIN & Laurent KIHM**

A1 place Paillerie 52700 MANOIS  
☎ 03 25 02 80 28 - zeltron.b@laposte.net

### CH ARNOLD DES WONDERFULL BULLS

*Vicking des Wonderful Bulls (Pt 3) x Tina des Wonderful Bulls (Pt 6)*

**Nathalie & Dominique VAILLANT**

8 square des Tilleuls 49700 LES VERCHERS SUR LAYON  
☎ 02 41 59 39 44 - lesceltesdupetitanjou@wanadoo.fr

### ASTON DES CARCO BULLS

*Ch Timothée de la Villenièrre (Pt 6) x Ushuaia du temple des Bulldogs (Pt6)*

**Dominique AUDEGUIT**

6 rue de Paris - 77176 SAVIGNY LE TEMPLE  
☎ 01 60 63 00 00 daudeguit@club-internet.fr

### AUTHENTIC PICTURE DES PUPPYS STARS

*Calibra Calvin Klein x Rhodes (Pt 4)*

**Gérard BARRIOL**

540 chemin du Bout Rifle - 60390 NEUVILLE AUNEUIL  
☎ 03 44 84 42 74 - BRUWIER.BARRIOL@wanadoo.fr

### BALOO DE LA PLAINE DU CHENE SAINT MARTIN

*CH Buck and sons Untouchable (Pt6) x Unlimited Koba's Hollidays des Rolfy's Bulls (Pt4)*

**Philippe DURAFFOURG-MILLET**

14 rue des granges - 01460 MONTREAL LA CLUSE  
☎ 04 74 76 25 09 - philippe.duraffourg@orange.fr

### BONAPARTE DU LOCH VICTORIA'S BULLS

*Takoff de Lavagan's Bulls x Sweet Eugenie du Loch Victoria's Bulls (Pt 6)*

**Alain & Marie Claude LESUISSE**

Rue J. J. Rousseau Résidence Mélézes 2 52100 SAINT DIZIER  
☎ 03 25 00 60 50

### BOSTON DU DOMAINE DES CALINS

*See sex and Sun des Rolfy's Bulls (Pt 2) x Ascot*

**Florent HUBA**

53 quater route de Conches - 27180 ARNIERES SUR ITON  
☎ 02 32 33 67 56 - florent.huba@wanadoo.fr

### CALLAGHAN DE LA VILLENIERE

*CH Timothee de la Villenièrre (Pt 6) x Tabatha de la Villenièrre (Pt 2)*

**Catherine PERRIN**

8 route de Bourges - 03360 AINAY LE CHÂTEAU  
☎ 04 70 07 98 06 - bulldogs.villenièrre@free.fr

### CLOVIS ARNOLD DE MONT REBELLIS

*Arnold des Wonderful Bulls x Ilhane des Wonderful Bulls*

**Jean Michel BRAULT**

4 rue des Coteaux - 49410 SAINT FLORENT LE VIEIL  
☎ 02 41 30 10 38 - jeanmichelbrault@wanadoo.fr

### GUESSBULL AGOSTINO

*See sex and sun des Rolfy's Bulls (Pt 2) x Tozzo de la plaine du Chêne Saint Martin*

**Martine SANTAIS-AUBIN**

11 Rue du Chêne Saint Martin - 76540 THIETREVILLE  
☎ 02 35 29 44 20 saint.martin2@wanadoo.fr

### CH IRON COUNTY ARCUS

*Groz Kriger Old Boy X Golden bull Money Kiss*

**Stéphane POLI**

bastide l'Eden lieudit Douloué 83660 CARNOULES  
☎ 06 62 08 26 04 - jysceriha@aol.com

### SEABRIGHT SILVER STUART

*CH. Wyecaple Karaoké x Becliver v. h. Slaghek*

**Joël JULOU / Maryse ALTBAUM**

La Petite Mare - 61230 LA TRINITE DES LAITIERS  
☎ 02 33 34 09 09 - Altbaum-maryse@wanadoo.fr

### SHERKAN DES PATIBULLIES

*Aberdaron Luc Of Kelloe (GB) X Pin Up des Patibullies (Pt 5)*

**Valérie DEVAUX**

14 route de Phelippière 85540 ST AVAUGOURD DES LANDES  
☎ 06 03 64 53 52



### SKIPPER DOO

Fullmarks Skipper Doo (GB) x Booful Bella (GB)

Maryse **ALTBAUM**

La Petite Mare - 61230 LA TRINITE DES LAITIERS

☎ 02 33 34 09 09 - altbaum-maryse@wanadoo.fr

### VALENTINO DES WONDERFULLBULLS

Merriveen Rough n'Ready x Tenderfoot Bull's Diamond are Forever (Pt 6)

Mickaëla & Andréa **ROCHEREAU**

Le Gué - 49640 CHEMIRE SUR SARTHE

☎ 02 41 42 28 74 onlyyoulove@aol.com

### VIRUS DU MANOIR DES JASSINES

CH Othello de la Croze au Lac (Pt 6)

x Helmlake Sweet Memories du Manoir des Jassines (Pt 6)

Thomas **PASCAL**

57 ter impasse Alexis de Tocqueville - 31200 TOULOUSE

☎ 06 67 57 13 02 - thomassdps@hotmail.com

## Point 6 - Etalon Elite A (d'après le génotype)

Sujet recommandé (point 4) ayant produit en 1re génération :

Mâle: 3 descendants cotés 3 points avec 2 lices - Femelle: 3 descendants cotés 3 points en 2 portées

### CH BUCK AND SONS UNTOUCHABLE dit UKEESON

Mystyle Kees x Buck and Son Bigbubble

Dinh **NGUYEN**

18 rue de la République - 97100 BASSE TERRE

☎ 06 75 47 14 98 - nguyendinh74@hotmail.com

### CALIBRA GOLDEN DOLLAR AT OCOBO

CH Mystyle Golden Wonder (GB) x Calibra Living Doll (GB)

Sylvie **FLAMME & Aurélie SCHOREEL**

72 rue Jean Jaurès - 59590 RAISMES

☎ 03 27 25 91 88 - les.patibulles@wanadoo.fr

### CH NOURACHI DE WINOOKA

CH Kinglion di Hawkroad (NL) X CH Shade Van De Mammelocker (Pt 6)

JULOU/CATELAN

19 chemin des Boulats, Serein - 89240 CHEVANNES

☎ 03 86 41 21 07 DelphinePATTON@aol.com

### CH OTHELLO DE LA CROZE AU LAC

CH Pickwick Action Man (Pt 6) X Model Price de Winooka (Pt 4)

Jean et Martine **DELAGE**

Impasse de l'EBRE - 63410 PAUGNAT

☎ 04 73 33 54 51 - delageothello@aol.com

### CH TIMOTHEE DE LA VILLENIERE

CH Orson Welles du Domaine des Ormes (Pt 6) x Onde de Choc de l'Allauga (Pt 6)

Catherine & Joël **PERRIN**

8 rue de Bourges- Les Mandais - 03360 ANAY LE CHÂTEAU

☎ 04 70 07 98 06 - bulldogs.villeniére@free.fr

### CH SAQQARA'S ALL IN ONE

Very Jules des Bull's du Barnum (Pt 3) x Saqqara's Space Heart (Pt 4)

Laurent **PROUVENSIER**

### SAQQARA'S ALL RIGHTS RESERVED

Saqqara's Simply Too Good To Be True (Pt 4) x Saqqara's Ultra-High-Tension

Laurent **PROUVENSIER**

Hameau Saint Andeol - 26240 CLAVEYSON

☎ 06 11 83 61 33 - saqqarasbulldog@yahoo.fr

### CH TYSON DU QUARRYLANE COTTAGE

Jaylou's Renégade (Pt 6) x No Problem du Quarrylane Cottage (Pt 4)

Joddie **HEBERT & Sébastien HALAIS**

9 rue des Ormes -

76370 BELLEVILLE SUR MER

☎ 06 03 43 76 18 - bulldogsfashionbulls@yahoo.fr



DIVINE VANILLA



ARNOLD

## LA TRIBU DES CELTES DU PETIT ANJOU



Nathalie & Dominique **VAILLANT**

Aristote & Clotaire

8, Square des Tilleuls

49700 LES VERCHERS SUR LAYON

Elevage De Bulldogs Lof Exclusivement.

Nos chiens et tous les chiots partagent

notre quotidien au sein de la famille.

02.41.59.39.44 ou 06.60.19.55.68

lesceltedupes@titanjou@orange.fr

<http://celtedupes.titanjou.monsite.orange.fr/>



UBY GIRL



BIGOUDEN

## LIVRET CHIOTS

Le Club est heureux d'OFFRIR à tout nouvel acquéreur d'un chiot bulldog un LIVRET D'ACCUEIL regroupant des conseils concernant l'élevage, l'éducation du CHIOT bulldog. Ce livret est GRATUIT. Il est remis par l'éleveur au nouveau propriétaire.

### INFO NAISSANCES

Chantal JULIEN

04 91 93 10 69

chantal.julien3@wanadoo.fr

Les chiots sont automatiquement rayés de la liste après 3 mois, si l'éleveur ne donne pas de nouvelles.

## IDENTIFICATION GENETIQUE

### PROTOCOLE

Contactez directement le laboratoire de votre choix et demandez un kit de prélèvement accompagné de sa feuille d'analyse. Une fois reçu ce matériel, prenez rendez vous avec votre vétérinaire, qui doit contrôler l'identité du chien (tatouage ou puce), faire la prise de sang, ou le prélèvement de cellules buccales et signer la demande d'analyse.

Seul un prélèvement fait par un vétérinaire est considéré comme valable par le Club et les laboratoires. Faites attention à bien remplir le document d'accompagnement, de manière lisible et à cocher la case "identification" ainsi que, si vous le désirez, la case "contrôle de filiation" si au moins un des deux parents de votre chien est déjà référencé.

Une fois le résultat reçu, faites nous parvenir une photocopie.

Mme Sylvine VENETZ - SAINTE MARIE - 24450 LA COQUILLE

06 14 13 65 20 - sylvinevenetz@laposte.net

### ANTAGENE

2 allée des Séquoias

69760 LIMONEST

04 37 59 90 03 -

Fax 04 37 49 04 89

antagene@antagene.com

### GENINDEX

6 rue des sports

17000 LA ROCHELLE

05 46 30 69 66

Fax : 05 46 30 69 68

contact@genindexe.com

### LABOGENA

Domaine de Vilvert

78352 JOUY EN JOSAS Cedex

01 34 65 21 41

Fax 01 34 65 21 51

LABOGENA@jouy.inra.fr

## TARIF PUBLICITES

MEMBRE DU CLUB (Accord du Club préalable)

### Publicité Couleur (1 bulletin)

- 1 page par parution ..... 120 €

- 1/2 page par parution . . . . . 80 €

- 1/4 de page, par parution. . . . . 50 €

Dans tous les cas, les photos sont gratuites

### Répertoire des éleveurs et Répertoire des étalons

3 bulletins..... 20 €

maquette fournie pas l'adhérent. Le Club se réserve le droit de refuser toute annonce sans avoir à en donner la raison.

## COTISATIONS

- Membre Actif..... 32 €

35 € à partir du 1<sup>er</sup> octobre 2009

- Ménage Actif..... 40 €

- Membre Bienfaiteur..... 64 €

- Ménage Bienfaiteur..... 84 €

Les chèques sont à libeller au nom du CLUB DU BULLDOG ANGLAIS

Les adhésions et les cotisations sont à adresser

au Trésorier : Jacques FILHON

SOS BULLDOG



www.sosbulldog.com

## BULLETIN D'ADHESION (ou de renouvellement d'adhésion)

Présidente Corinne PICOT  
3 impasse de Gergovie - 63530 AULNAT  
☎ 04 73 61 09 95  
corinne.picot@wanadoo.fr

Secrétaire Noëlle BOETHAS  
chemin des neuf arpents - 77630 BARBIZON  
☎ 01 60 66 27 00  
noelle.boethas@wanadoo.fr

Trésorière Alexandra CORDIER NIVET  
145 rue Louis Siefert - 76620 LE HAVRE  
☎ 02 35 48 01 83  
alexandra.cordier@yahoo.fr

1<sup>er</sup> Nom : \_\_\_\_\_ Prénom : \_\_\_\_\_

2<sup>e</sup> Nom : \_\_\_\_\_ Prénom : \_\_\_\_\_

Adresse : \_\_\_\_\_

Tél. \_\_\_\_\_ Adresse internet : \_\_\_\_\_ @ \_\_\_\_\_

Je souhaite faire partie de la liste de discussion de SOS BULLDOG (forum adhérents)  OUI  NON

Je veux bien recevoir les informations et convocations par Internet . . . . .  OUI  NON

Je suis membre du CLUB DU BULLDOG ANGLAIS . . . . .  OUI  NON

(en vue de la communication des nouvelles de SOS BULLDOG par les "Bulldoggers" Bulletins du Club)

### Montant des cotisations

Membre actif : 25€ OU Ménage actif : 30€ OU Membre bienfaiteur : 60€ OU Ménage bienfaiteur : 70€

Vous pouvez également faire un don libre: \_\_\_\_\_ euros

soit un Total de: \_\_\_\_\_ euros

que je paie par chèque libellé à l'ordre de SOS BULLDOG et que j'envoie à la Trésorière (références ci-dessus).

Si vous souhaitez proposer une aide ponctuelle à SOS BULLDOG, prenez contact avec nous, la plus petite aide de votre part est une grande aide pour nos BULLDOGS et notre association.

recueillir momentanément véhiculer)

postuler à une délégation de SOS en région (véhiculer, visiter, aider l'adoptant en donnant des conseils, mais aussi visiter et évaluer le chien à replacer etc...)

adopter un bulldog : contacter l'association pour faire part de votre souhait. info@sosbulldog.com ou site : www.sosbulldog.com

Bon pour acceptation des statuts,

Date et signature de l'adhérent . . . . . Le,

. . . . . Signature,

Conformément à la Loi Informatique et Libérés du 6 janvier 1978- article 27, vous disposez d'un droit d'accès et de rectification des informations nominatives vous concernant

Conformément à nos statuts, votre adhésion ne prendra effet qu'après l'approbation du Comité de notre Association. Les statuts et le règlement intérieur sont joints à la présente et les statuts visibles sur le site www.sosbulldog.com.

# LES ELEVEURS SIGNATAIRES DU CODE D'ETHIQUE DU CLUB DU BULLDOG

## **ALTBAUM Maryse - DU TERROIR DE GAUTEREAU**

Le Val Herbour 61230 - CISAI SAINT AUBIN  
[www.terroir-du-gautereau.com](http://www.terroir-du-gautereau.com)

☎ 02 33 12 54 04 - maryse.altbaum@nordnet.fr

## **BOUSSON Agnès - LE MANOIR AUX SORTILEGES**

La Croix des Pouzes - 18210 BANNÉGON  
[www.lemanoiriauxsortileges.com](http://www.lemanoiriauxsortileges.com)

☎ 02 48 61 85 26 & 06 83 27 44 08 - bousson.agnes@orange.fr

## **BREYSSE Christine & Olivier - LES CARCO'S BULLS**

Pothenée - 21530 LA ROCHE EN BRENIL  
[carcosbulls.chiens-de-france.com](http://carcosbulls.chiens-de-france.com)

☎ 03 80 64 51 91 & 06 64 70 32 52 - chlasalle@yahoo.fr

## **BURGLIN Laetitia - DE LA TATUMIERE**

235 route de l'étang "Le ruisseau des écrevisses" 70800 BOULIGNEY  
[www.latatumiere70.com](http://www.latatumiere70.com)

☎ 03 84 49 48 51 - latatumiere70@aol.com

## **CHAUVIN Corinne - DU DOMAINE DE MISS BETTY**

960 chemin du hallage - 01600 SAINT BERNARD

☎ 04 74 00 78 27 - corinne-chauvin@club-internet.fr

## **COLSON Véronique et Alain - OF RICHARD CROZE**

La Croix Richard - 86210 BONNEUIL MATOURS  
[bullsofrichardcroze.site.voila.fr](http://bullsofrichardcroze.site.voila.fr)

☎ 05 49 85 29 04 - look\_renov@alicepro.fr

## **COSSE Anne-Claire - LONDON CALLING BULLDOGS**

15 rue de l'Olivette 77450 - ISLES LES VILLENOSY  
<http://londoncallingbulldog.free.fr>

☎ 01 64 63 61 24 - crapouillots@free.fr

## **DANIELOU Gwennaëlle - LES TI'BIDOMS**

19 rue André Mirat - Hameau de Chamoust - 77260 SAINTE AULDE  
<http://tibidoms.chiens-de-France.com>

☎ 01 60 22 72 57 - tibidoms@wanadoo.fr

## **DAUVOIS Marie Claude - DE LA LANDERIE**

5 rue de la Lombardie - La landerie 78980 LONGNES  
[www.delalanderie.com/](http://www.delalanderie.com/)

☎ 01 30 42 43 10 - laurent.dauvois@wanadoo.fr

## **DENIS Hélène - DU QUARRYLANE COTTAGE**

25 rue des Carrières - 57865 AMANVILLERS  
<http://quarrylane.neuf.fr>

☎ + Fax 03 87 53 42 79 - heldenis@aol.com

## **DUEZ Elodie - DU LOCH VICTORIA'S BULLS**

9 rue de l'église - 59266 HONNECOURT SUR ESCAUT  
[www.lochvictoriabulls.new.fr](http://www.lochvictoriabulls.new.fr)

☎ 03 27 70 68 54 - elodie.duez@aliceadsl.fr

## **ESQUIROL Didier - ANKKERCHIEF**

2 rue de Sainte Claire - 60350 BERNEUIL SUR AISNE

☎ 06 11 71 07 63 - esquiroldidier@hotmail.fr

## **FILHON Régine & Jacques - DE LA VIERGE ET DU SAGITTAIRE**

14 rue du Renclos - 17250 ROMEGOUX

☎ 05 46 95 06 12 - filhon.jacques@orange.fr

## **FLAMME Sylvie et Mario - DES PATIBULLIES**

72 rue Jean Jaurès - 59590 RAISMES  
[www.patibullies.com](http://www.patibullies.com)

☎ 03 27 25 91 88 - les.patibullies@wanadoo.fr

## **FRANK Malou - DES ROLFY'S BULLS**

24 rue Frédéric Chopin - 57310 RURANGE LES THIONVILLE  
[www.rolfysbulls.com/](http://www.rolfysbulls.com/)

☎ + Fax 03 87 73 01 25 - rolfys@aol.com

## **GOUGEON Valéry - RED AND WHITE BULLS**

9bis rue des Mimosas - 44160 PONTCHATEAU

☎ 02 40 15 61 20 - valery.gougeon@wanadoo.fr

## **HALAIS Sébastien & HEBERT Joddie - OF FASHION BULLS**

450 allée de Castiglione - 76360 BARENTIN

<http://fashion-bulls.com>

☎ 06 03 43 76 18 - bulldogfashionbulls@orange.fr

## **LE GALL Sébastien - NEVER WITHOUT**

14 résidence de la vallée 22450 CAMLEZ

[www.neverwithoutbulldogs.com](http://www.neverwithoutbulldogs.com)

☎ 06 62 51 14 46 - bulldogs-never-without@orange.fr

## **MABAKA Mandudi - GARNER**

83 rue du Puits du Gué - 77144 MONTEVRAIN  
[www.garnerbulls.com](http://www.garnerbulls.com)

☎ 06 07 75 29 12 - info@garnerbulls.com

## **PALIERNE Elisabeth - LE MANOIR DES JASSINES**

3 place du 19 mars 1962 - 31860 LABARTHE SUR LEZE

<http://www.lemanoirdesjassines.fr/topic/index.php>

☎ 05 61 08 61 63 - s.palierne@laposte.net

## **PARCHINA Marina - DE KALINKA DES ROCHES BLANCHES**

L'ESTAROUSSIT - 81430 LE FRAYSSE

[www.bulldogsdekalinka.com](http://www.bulldogsdekalinka.com)

☎ 05 63 55 11 46 - marina-tsar@tiscali.fr

## **PERRIN Cathy - DE LA VILLENIERE**

8 route de Bourges Les Mandais - 03360 AINAY LE CHATEAU

<http://bulldogs.villenièr.free.fr>

☎ 04 70 07 98 06 - bulldogs.villenièr@free.fr

## **SANTAIS Patrice - DU CHENE DE LA PLAINE ST MARTIN**

11 rue du Chêne Saint Martin - 76540 THIETREVILLE

[www.du-chene-saint-martin.com](http://www.du-chene-saint-martin.com)

☎ 02 35 29 44 20 - saint.martin2@wanadoo.fr

## **SCHOREEL Vincent et Aurélie - BULLDOG'LAND**

4 impasse Prévost - 59112 ANNOEULLIN

[www.ofbulldogland.com/pages/robiaz.htm](http://www.ofbulldogland.com/pages/robiaz.htm)

☎ 03 20 90 61 40 - degardin.aurelie@wanadoo.fr



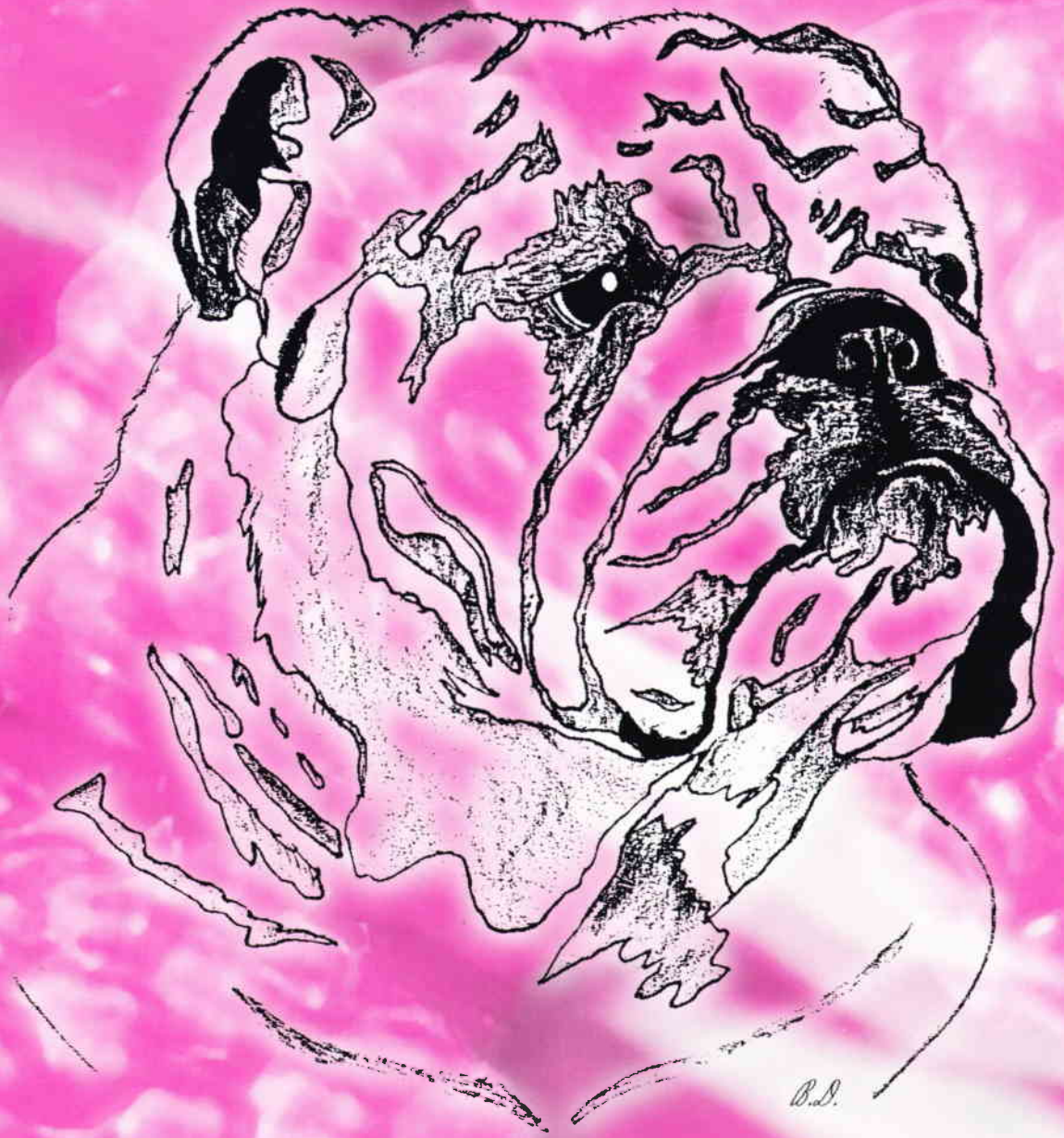

# CLUB DU BULLDOG ANGLAIS

ISSN : 0242 6420

Impression 