

Poursuite à Vue Sur Leurre « **SPECIALE** »

Dimanche 31 mai 2026

La Lue

03210 AGONGES (France)

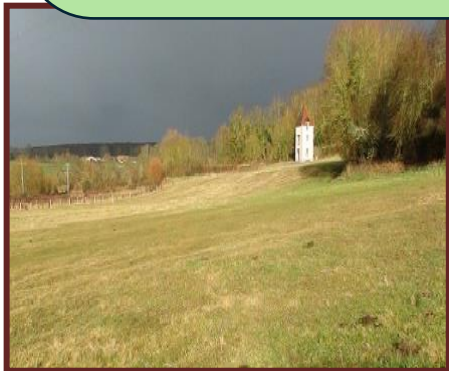

Juge :

Sophie SERINET

INSCRIPTIONS :

✉ par courrier :

Mme Mickaële SAURET

3 rue des Varennes

Clémentel

63310 SAINT CLÉMENT DE RÉGNAT

Tél : 06.67.12.68.44

Par mail :

clublevriersdauvergne@yahoo.com

Portables :

06.85.82.02.39 ou 06.23.53.05.37 ou

06.67.12.68.44

(numéros à joindre le jour de l'épreuve
en cas de problème)

Circuit ouvert sur prairie

*Distances réglementaires pour
chaque race*

BUVETTE SUR PLACE

(REPAS CHAUD) : 17,50€

**RESERVATION OBLIGATOIRE A
JOINDRE AVEC ENGAGEMENT(S)**

Règlement par chèque à l'ordre du CLA

Ou virement

IBAN FR 76 1680 6008 2006 3032 0000

132

BIC AGRIFRPP868

CLOTURE DES ENGAGEMENTS LE VENDREDI 22 MAI 2026

POURSUITE A VUE SUR Conducteurs

techniques

Eric FRADET

Jean-François BRIONNAUD

**REGLEMENT des EPVL en vigueur au jour de
la parution de cette feuille.**

DEPOTS DES CARNETS ET CONTROLE

Samedi 31/05/2026 de 16h30 à 17h30

Dimanche matin de 7h30 à 8h00

DEBUT DES COURSES : 8H30

PASSAGE DE BPV - TAN ET GALOPS

SAMEDI 30 MAI 2026 SUR INSCRIPTIONS

DE 14H à 16H30

GALOPS GRATUITS POUR LES ADHERENTS CLA

**LES LEVRIERS INSCRITS A LA PVL DU LENDEMAIN NE SONT
PAS AUTORISES A COURIR LE SAMEDI**

PASSAGE DE BPV - TAN + GALOPS (Uniquement sur inscription)

Nom du lévrier	Race	Identification	N° FAPAC (pour passage BPV)

HÉBERGEMENTS

Camping sur place (eau - électricité - toilettes)

Tarif : 8 € par nuit

RESTAURATION SUR PLACE

Samedi midi – Samedi soir - Dimanche midi

17,50 euros (boissons comprises)

Réservation et Règlement

impératifs avant le 22 MAI 2026

auprès de : Mickaële SAURET (règlement à l'ordre du C.L.A)



PVL DU 31 MAI 2026
(Entraînements du samedi 30/05/2026)

La Lue

03210 AGONGES

RESERVATIONS

NOM :	PRENOM :
--------------	-----------------

REPAS

Samedi 30 mai midi	Samedi 30 mai soir	Dimanche 31 mai midi	TOTAL
.....X 17,50€ Nbre de repasX 17,50€ Nbre de repasX 17,50€ Nbre de repas	

CAMPING - CAR	CARAVANE	TENTE
Arrivée le : _____ départ le : _____		
Nuits x 8,00€ = _____		
TOTAL : REPAS et NUITS = _____		

ENTRAÎNEMENT : Samedi 30 mai 2026
(Galops gratuits pour les adhérents CLA.)

Galop : à 5€ (pour les non adhérents CLA) le samedi après- midi = _____

BPV : à 20 € le samedi après-midi = _____

TAN : à 20 € le samedi après- midi = _____

Inscription et règlement obligatoire lors de votre inscription.



Épreuve Nationale de Poursuite à Vue sur Leurre **SPECIALE**

Feuille d'engagements



Sous l'égide de l'Association Canine Territoriale

CLUB :	CLUB LEVRIERS D'AUVERGNE					
LIEU :	AGONGES -03210	DATE :	Du	31/05/2026	Au	31/05/2026

(Écrire en lettres majuscules)

NOM du propriétaire :		Licence SCC N° :	
Adresse :			
Code postal :	Ville :	Pays :	
Tél :	Mail :		

Important : Si le N° de licence SCC et/ou le N° FAPAC sont erronés ou absents, le palmarès du lévrier ne sera pas homologué.

CLASSES D'ENGAGEMENT

OUVERTE : Ouverte à tous les lévriers et apparentés confirmés ou inscrits à un Livre des Origines, titulaires d'un BPV et possesseurs d'un carnet de travail PVL (Coursing). **Classe avec attribution de CACT et RCACT.**

VÉTÉRAN : Réservée aux lévriers et apparentés confirmés ou inscrits à un Livre des Origines, titulaires d'un BPV et possesseurs d'un carnet de travail PVL (Coursing), de la date anniversaire de leurs 6 ans jusqu'au 31 décembre de l'année de leurs 8 ans. **Classe avec attribution de CACTV et RCACTV.**

CHALLENGER : Ouverte à tous les lévriers et apparentés non confirmables ou non LOF ou non-inscrits à un Livre des Origines, titulaires d'un BPV et possesseurs d'un carnet de travail PVL (Coursing). **Classe avec attribution de CHAL et RCHAL.**

CHALLENGER VÉTÉRAN : Réservée aux lévriers et apparentés non confirmables ou non LOF ou non-inscrits à un Livre des Origines, titulaires d'un BPV et possesseurs d'un carnet de travail PVL (Coursing), de la date anniversaire de leurs 6 ans jusqu'au 31 décembre de l'année de leurs 8 ans. **Classe avec attribution de CHALV et RCHALV.**

OUVERTURE DE PISTE (OUVREUR) : Réservée aux lévriers et apparentés licenciés ne possédant pas de BPV ou devant courir en solo. Engagement préalable obligatoire. **Classe sans attribution de qualificatif.**

DROITS D'INSCRIPTION

CLASSES OUVERTE - VÉTÉRAN - CHALLENGER - CHALLENGER VÉTÉRAN :

1er lévrier : 20 € 2ème lévrier : 15 € 3ème lévrier et suivants : 10 €

CLASSE OUVERTURE DE PISTE : 10 € sans tarif dégressif

CONDITIONS DE PARTICIPATION

Pour avoir le droit de participer, le lévrier doit :

- Appartenir à un **propriétaire à jour de sa licence SCC** (Société Centrale Canine) ;
- Être enregistré auprès du service « Référencement LOF de la SCC » (sauf pour la Classe Challenger) et **avoir un N° FAPAC** ;
- Avoir sa **participation payée à l'inscription** (joindre le montant de vos engagements par chèque ou par virement bancaire) ;
- **Être à jour des vaccinations** conformément à la réglementation en vigueur ;
- **Ne pas être sous le coup d'une disqualification** pour attaque en course ;
- **Avoir un carnet de travail PVL** (Coursing) ou de Suivi PVL (Challengers), **être titulaire du BPV** et être en possession d'une licence nationale (carton coloré) ou internationale Coursing en cours de validité.

Tout propriétaire de lévrier ayant fait une déclaration de sinistre lors d'une épreuve antérieure devra fournir un certificat vétérinaire autorisant à nouveau la participation à une PVL. À défaut, l'engagement ne sera pas validé.

ATTESTATION

Je déclare sincères et véritables les renseignements figurant sur mon engagement. J'accepte d'une façon absolue et sans réserve tous les articles des règlements généraux de la cynophilie édités par la SCC. Je déclare sincères et véritables les renseignements ci-dessus. J'exonère la SCC et le Club de toutes responsabilités du fait d'accidents (blessures, morsures, vols, maladies, dommages divers) survenant à mon lévrier ou à moi-même, ou causé par lui. Je certifie sur l'honneur que mon lévrier et/ou mon chenil ne sont pas, à ma connaissance, atteint de maladies contagieuses au jour où est signé cet engagement, et m'engage à ne pas le présenter si de telles maladies venaient à se déclarer d'ici au jour de l'épreuve. Je déclare, en outre, ne faire partie d'aucune Société ou Club dissident de la SCC, ni d'aucun organisme non reconnu par la FCI. En cas de fausse déclaration, j'accepte, d'ores et déjà, de me voir appliqué les sanctions prévues au règlement.

Fait à :

Le :

Signature :

DÉTAIL DES LÉVRIERS ET APPARENTÉS À ENGAGER

(Écrire en lettres majuscules)

NOM du chien		N° FAPAC			
Race				Mâle <input type="checkbox"/>	Femelle <input type="checkbox"/>
Date de naissance	N° LOF	Identification			
Père		Mère			
Nom du Producteur					
BPV obtenu le	Club	Expert qualificateur			
Toise médiane (Whippet & PLI)	Poids (Whippet & PLI)	N° de Carnet			

CLASSE D'ENGAGEMENT : OUVERTE VÉTÉRAN OUVERTURE DE PISTE
CHALLENGER CHALLENGER VÉTÉRAN

(Écrire en lettres majuscules)

NOM du chien		N° FAPAC			
Race				Mâle <input type="checkbox"/>	Femelle <input type="checkbox"/>
Date de naissance	N° LOF	Identification			
Père		Mère			
Nom du Producteur					
BPV obtenu le	Club	Expert qualificateur			
Toise médiane (Whippet & PLI)	Poids (Whippet & PLI)	N° de Carnet			

CLASSE D'ENGAGEMENT : OUVERTE VÉTÉRAN OUVERTURE DE PISTE
CHALLENGER CHALLENGER VÉTÉRAN

(Écrire en lettres majuscules)

NOM du chien		N° FAPAC			
Race				Mâle <input type="checkbox"/>	Femelle <input type="checkbox"/>
Date de naissance	N° LOF	Identification			
Père		Mère			
Nom du Producteur					
BPV obtenu le	Club	Expert qualificateur			
Toise médiane (Whippet & PLI)	Poids (Whippet & PLI)	N° de Carnet			

CLASSE D'ENGAGEMENT : OUVERTE VÉTÉRAN OUVERTURE DE PISTE
CHALLENGER CHALLENGER VÉTÉRAN

(Écrire en lettres majuscules)

NOM du chien		N° FAPAC			
Race				Mâle <input type="checkbox"/>	Femelle <input type="checkbox"/>
Date de naissance	N° LOF	Identification			
Père		Mère			
Nom du Producteur					
BPV obtenu le	Club	Expert qualificateur			
Toise médiane (Whippet & PLI)	Poids (Whippet & PLI)	N° de Carnet			

CLASSE D'ENGAGEMENT : OUVERTE VÉTÉRAN OUVERTURE DE PISTE
CHALLENGER CHALLENGER VÉTÉRAN